



GOBIERNO REGIONAL DE LIMA
Dirección Regional de Salud



HOSPITAL REGIONAL DE HUACHO
RED DE SALUD HUAURA - OYÓN

SALA SITUACIONAL INFORMACIÓN ESTÁTICA

RED DE SALUD HUAURA OYÓN - 2023

Red de Salud
HUAURA- OYÓN

Oficina de
Inteligencia
Sanitaria

Área de
Epidemiología

Actualizado al día 20/01/2023

ESCENARIO JURISDICCIONAL DE LA RED DE SALUD HUAURA OYÓN

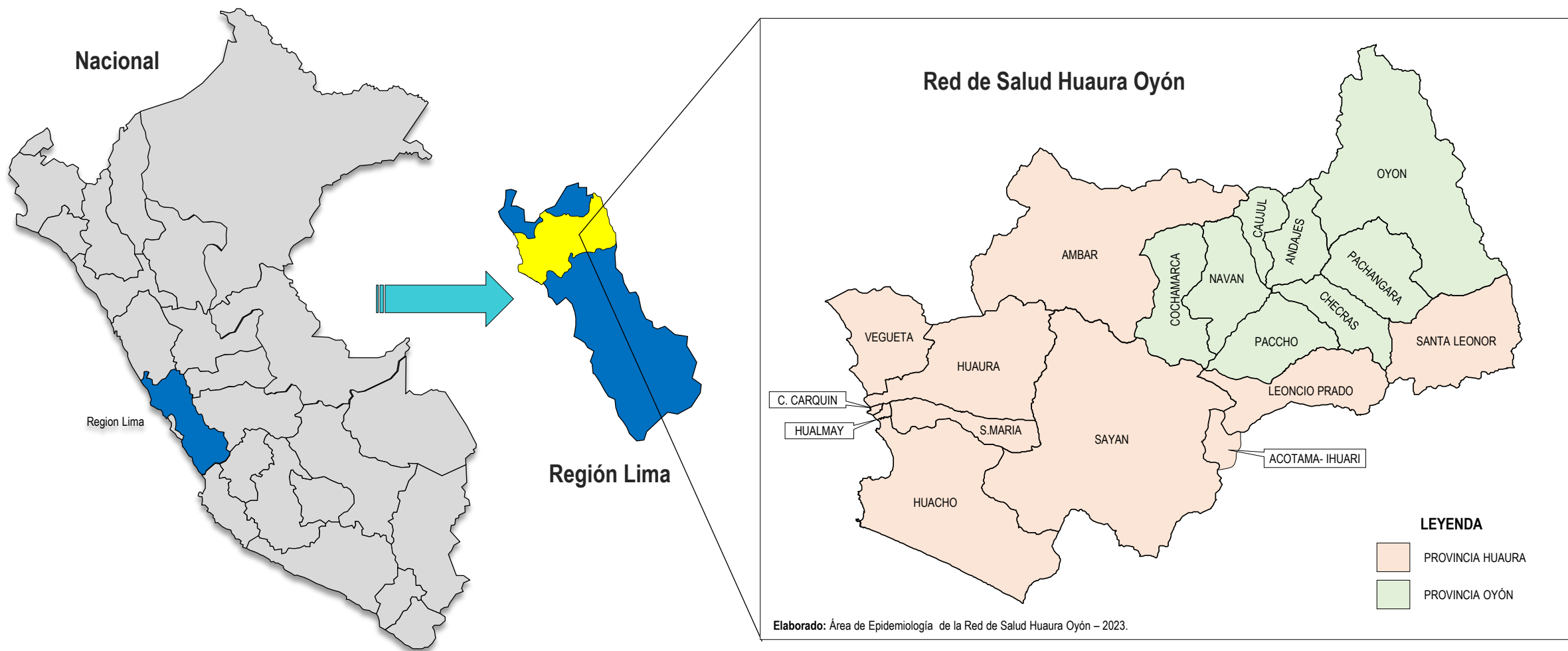

En la jurisdicción de la **RED DE SALUD HUAURA OYÓN** esta conformada por 02 provincias. De las cuales 12 Distritos perteneces a la Provincia de Huaura más 1 Puesto de Salud (Acotama-Ihuari) y 6 Distritos de la Provincia de Oyón. Tenemos una extensión territorial de 6,778.57 km²

POBLACIÓN Y DENSIDAD DEMOGRÁFICA PROVINCIAS DE HUAURA, OYÓN SEGÚN DISTRITOS

PROVINCIA / DISTRITOS	ALTITUD (m.s.n.m)	LATITUD	LONGITUD	SUPERFICIE (Km ²)	POBLACIÓN	DENSIDAD POBLACIONAL
HUACHO	30	11° 06' 22"	77° 36' 24"	717.38	72,821.00	101.51
HUALMAY	22	11° 06' 45"	77° 35' 36"	5.81	29,453.00	5069.36
SAYAN	685	11° 07' 15"	77° 38' 27"	1310.77	25,487.00	19.44
HUAURA	67	11° 03' 57"	77° 35' 51"	484.43	38,198.00	78.85
SANTA MARIA	75	11° 05' 36"	77° 35' 30"	127.51	40,867.00	320.50
VEGUETA	12	11° 01' 15"	77° 38' 27"	253.94	29,531.00	116.29
C. CARQUIN	14	10° 05' 21"	77° 37' 36"	2.04	9,116.00	4468.63
AMBAR	2082	10° 45' 10"	77° 16' 19"	919.4	2,049.00	2.23
LEONCIO PRADO	3278	11° 03' 19"	76° 55' 39"	300.13	1,995.00	6.65
PACCHO	3275	10° 57' 15"	76° 55' 48"	229.25	1,466.00	6.39
SANTA LEONOR	3580	11° 56' 43"	76° 44' 33"	375.49	805.00	2.14
CHECRAS	3743	10° 55' 54"	76° 49' 52"	166.37	997.00	5.99
PROVINCIA HUAURA				4892.52	252,785.00	51.67
OYON	3620	10° 40' 00"	76° 46' 15"	887.61	11,551.00	13.01
PACHANGARA	2265	10° 48' 25"	76° 52' 30"	252.05	2,285.00	9.07
NAVAN	3100	10° 50' 03"	77° 00' 39"	227.16	782.00	3.44
COCHAMARCA	2350	10° 51' 35"	77° 07' 36"	265.55	991.00	3.73
ANDAJES	3487	10° 47' 21"	76° 54' 25"	148.18	443.00	2.99
CAUJUL	3175	10° 48' 09"	76° 58' 35"	105.5	475.00	4.50
PROVINCIA OYÓN				1886.05	16,527.00	8.76
IHUARI - P.S. ACOTAMA	1420	11° 08' 26.4"	77° 03' 50.1"	21.31	913.00	42.84
TOTAL RED DE SALUD HUAURA - OYÓN				6799.88	270,225.00	39.74

Elaborado: Área de Epidemiología de la Red de Salud Huaura Oyón - 2023.

☐ Escenario Costa
 ☐ Escenario Sierra

Contamos con 270,225 habitantes, 12 distritos (01 Distrito de Ihuari- Provincia de Huaral) con alta dispersión poblacional (promedio 7 habitantes por Km²)- Esto dificulta las acciones para la oferta de servicios.

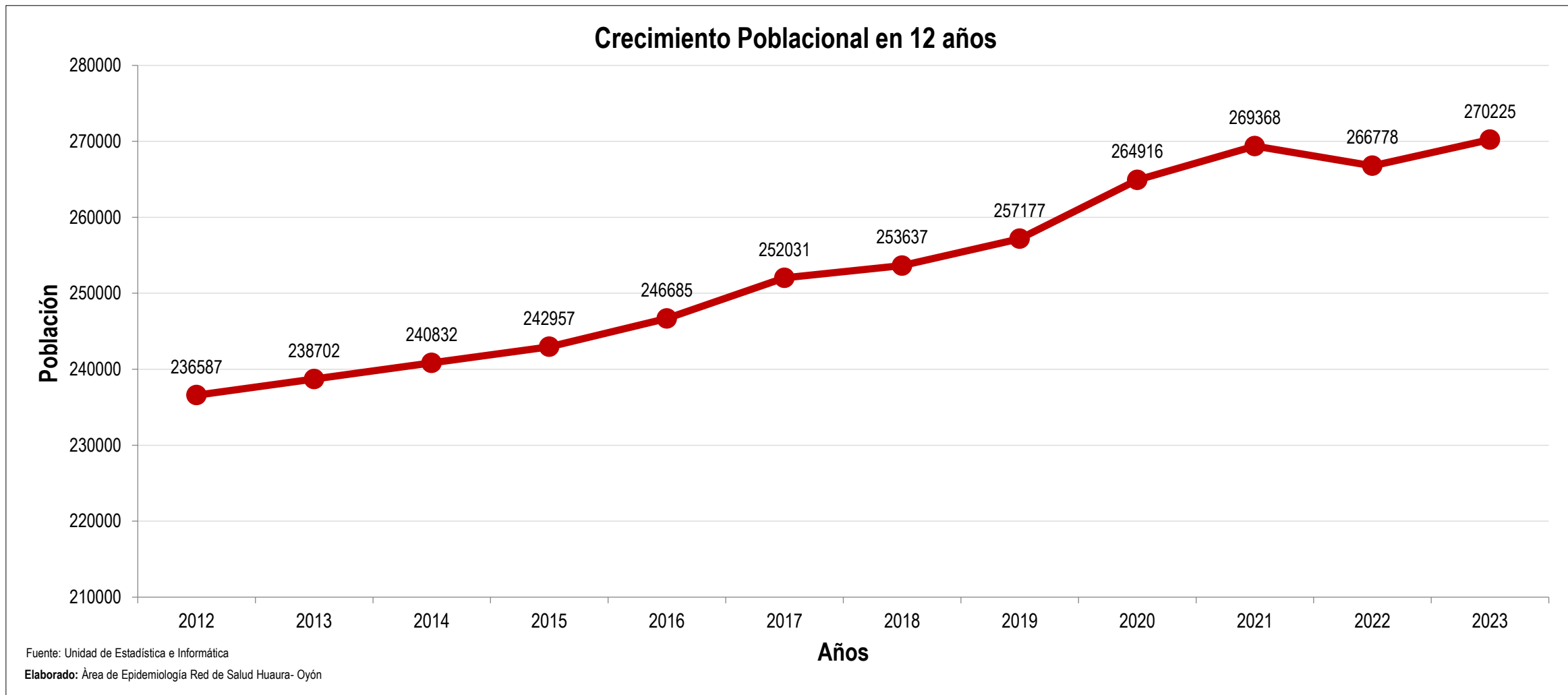

PIRAMIDE POBLACIONAL 2023 - HUAURA - OYON

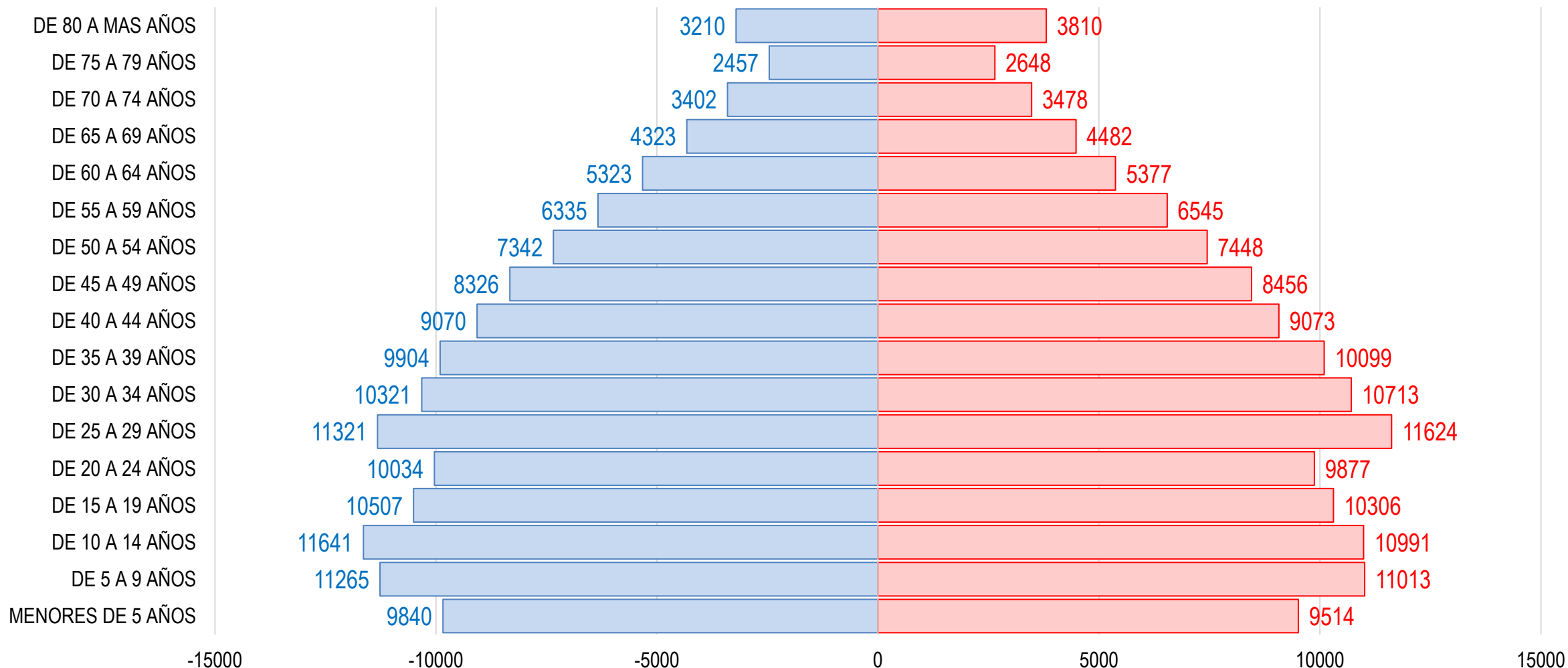

Fuente: Área de Estadística - RSHO

PIRAMIDE POBLACIONAL

Área de Epidemiología – Red de Salud Huaura - Oyón

PIRAMIDE POBLACIONAL 2023 - PROVINCIA HUAURA

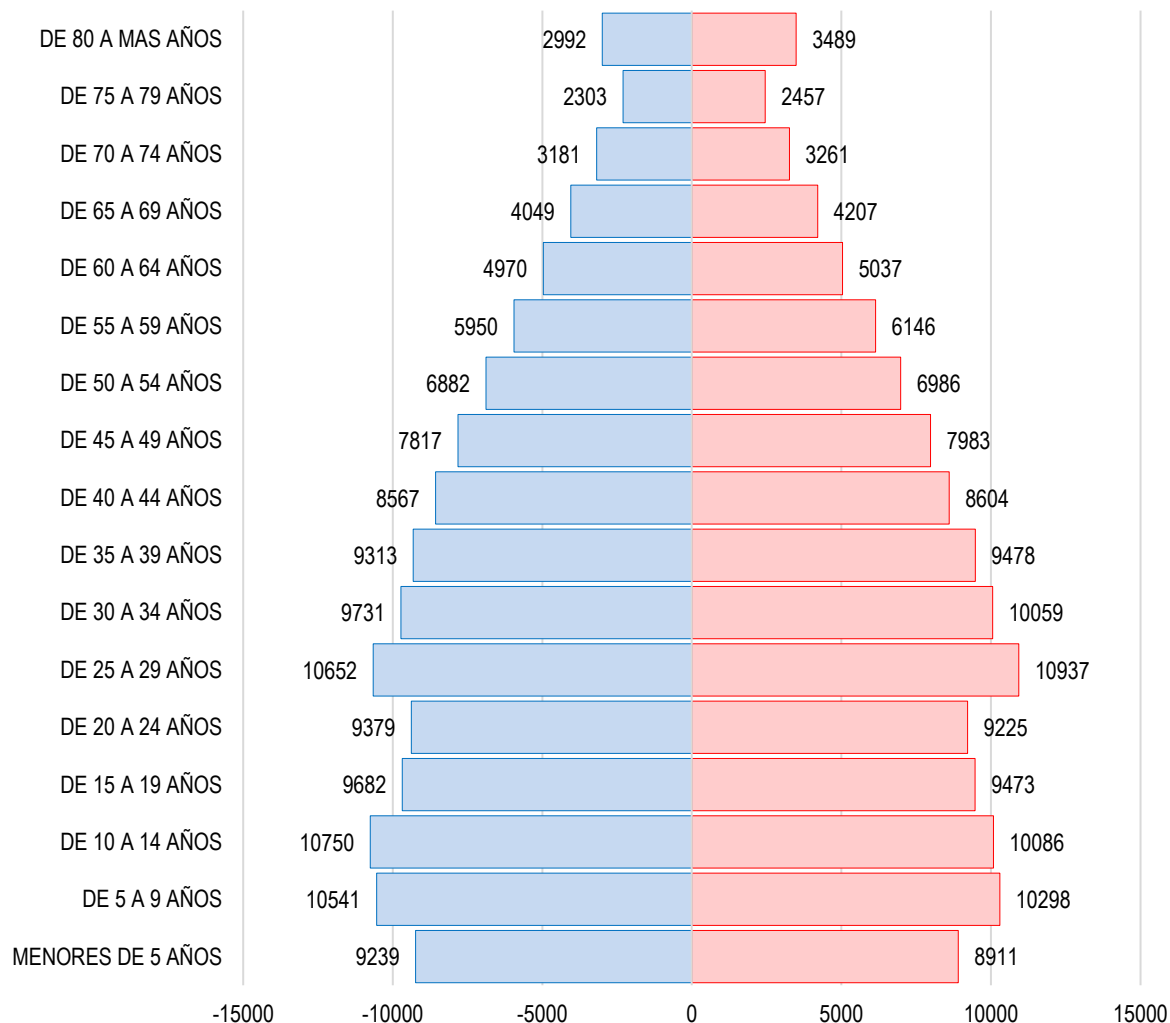

Fuente: Área de Estadística - RSHO

PIRAMIDE POBLACIONAL 2023 - PROVINCIA OYON

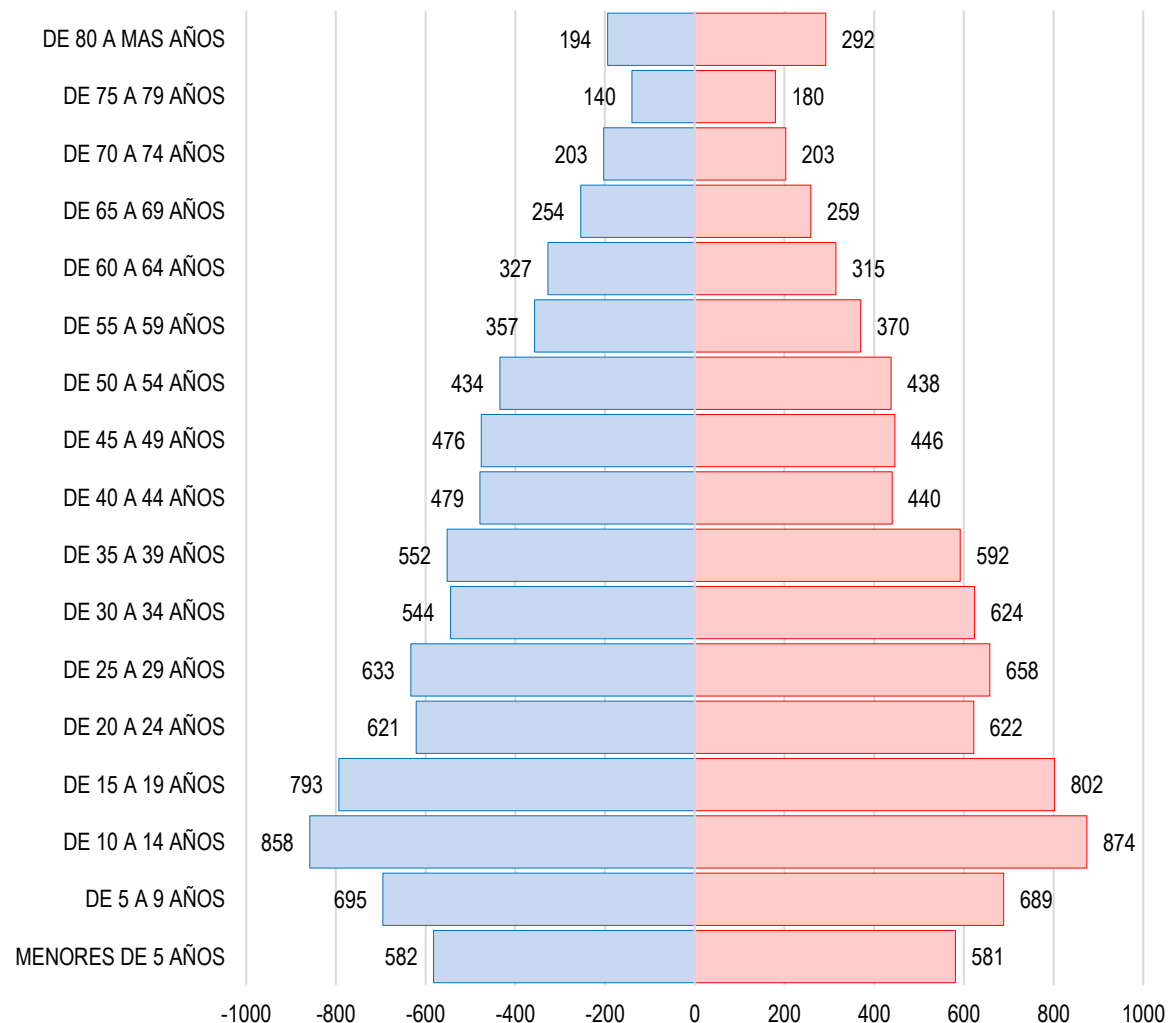

Fuente: Área de Estadística - RSHO

PIRAMIDE POBLACIONAL 2023 - MICRORED HUAURA

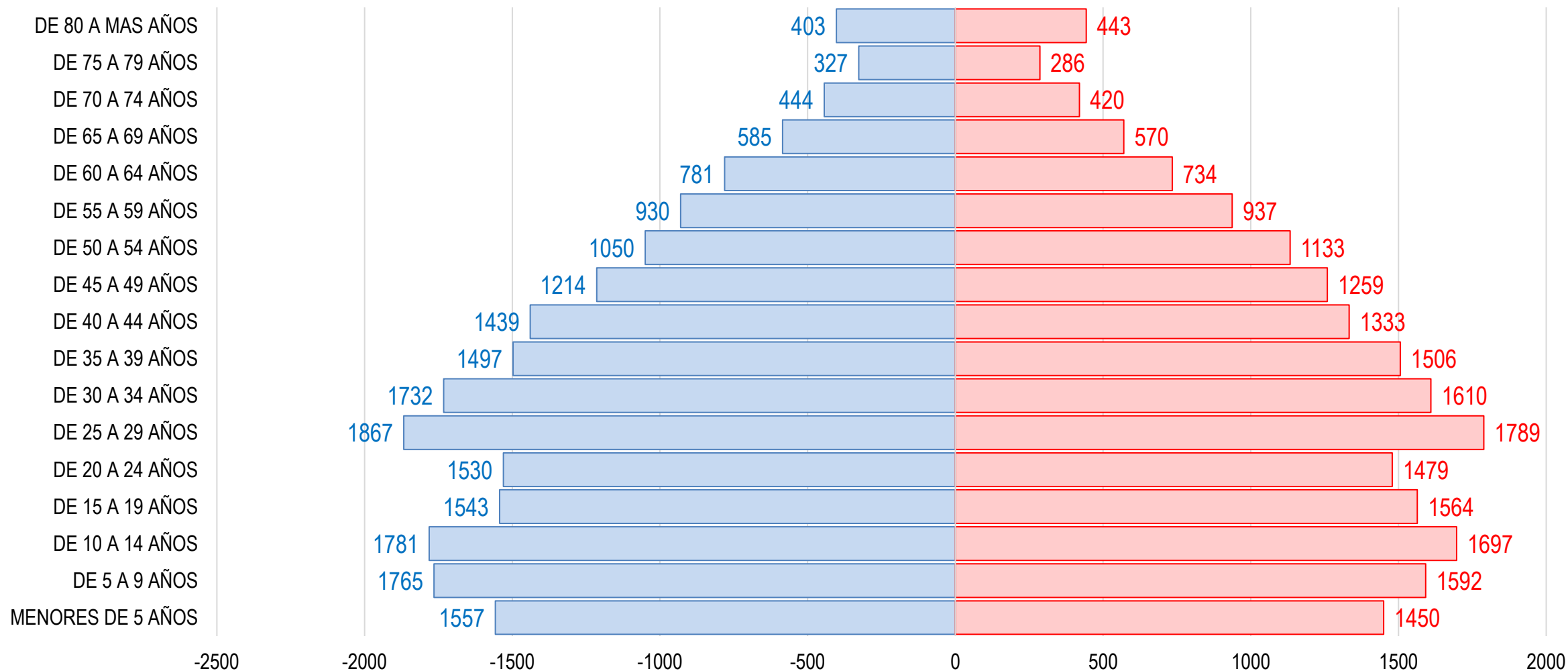

Fuente: Área de Estadística - RSHO

PIRAMIDE POBLACIONAL 2023 - MICRORRED HUALMAY

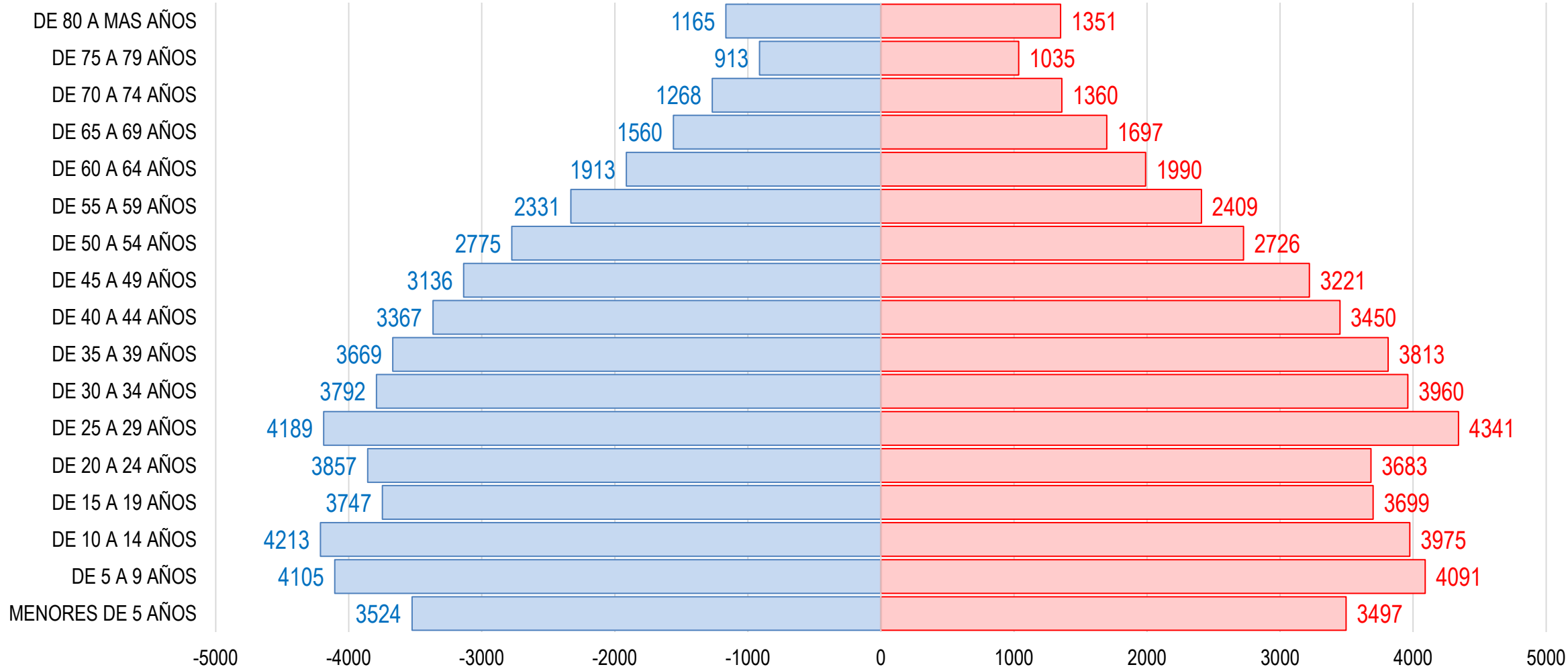

Fuente: Área de Estadística - RSHO

PIRAMIDE POBLACIONAL 2023 - MICRORED SAYAN

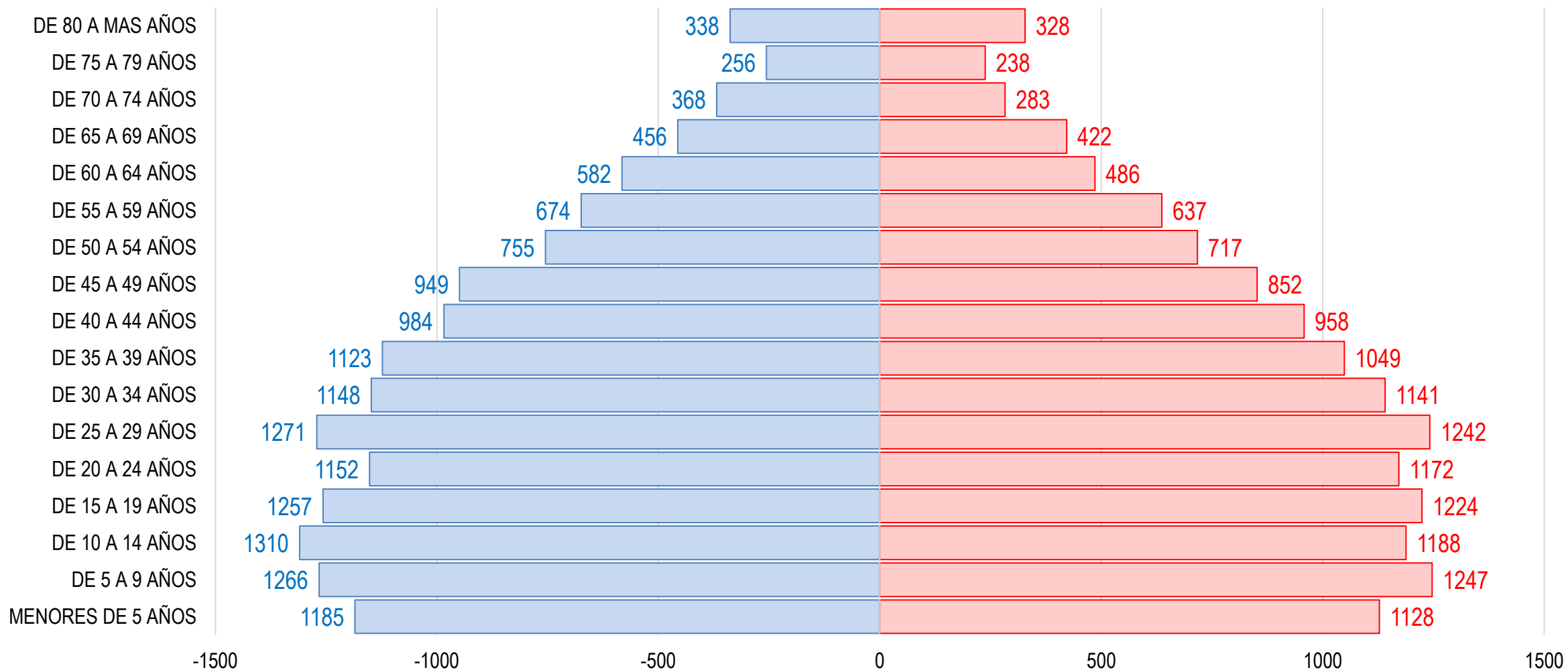

Fuente: Área de Estadística - RSHO

PIRAMIDE POBLACIONAL 2023 - MICRORED VEGUETA

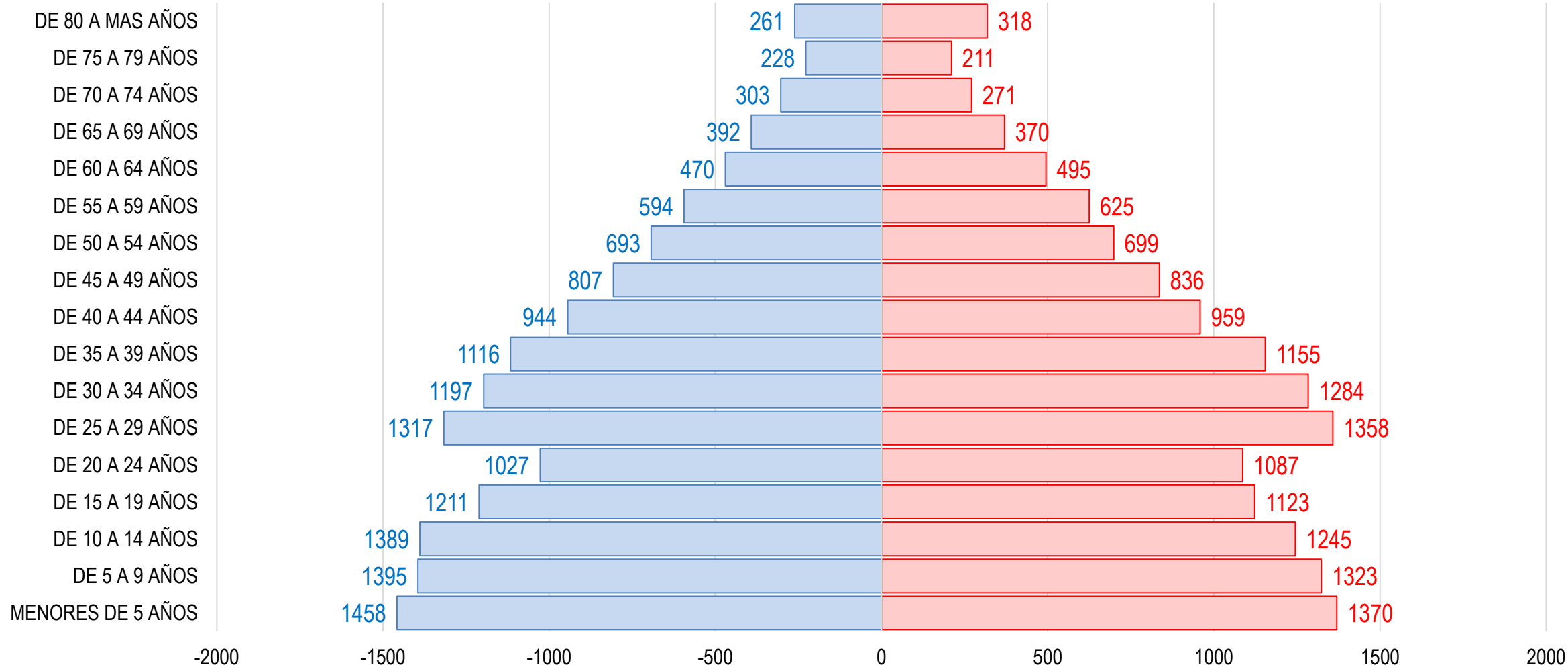

Fuente: Área de Estadística - RSHO

PIRAMIDE POBLACIONAL 2023 - MICRORED CHURIN - OYON

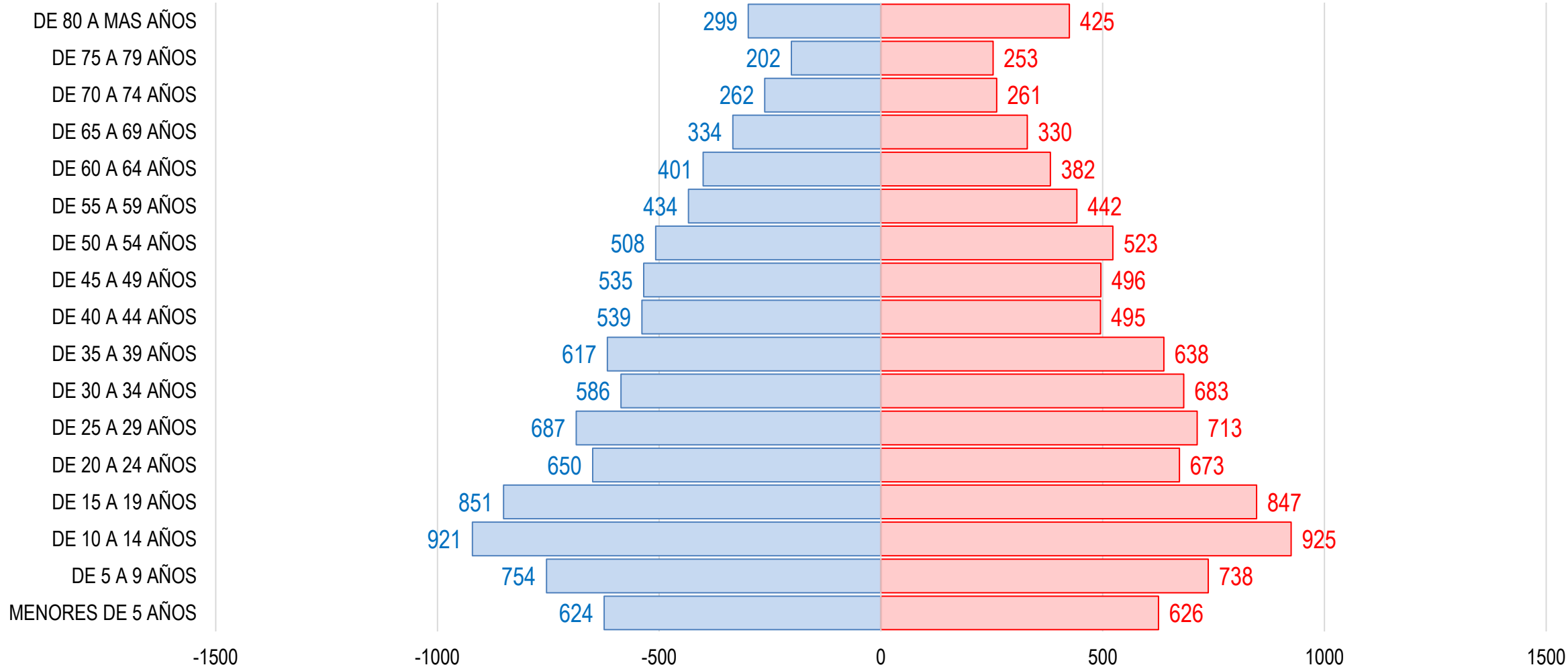

Fuente: Área de Estadística - RSHO

POBLACIÓN POR ETPAS DE VIDA – 2023

Área de Epidemiología – Red de Salud Huaura - Oyón

PROVINCIA / DISTRITOS	TOTAL	0 - 11 AÑOS	12 - 17 AÑOS	18 - 29 AÑOS	30 - 59 AÑOS	60 A MÁS AÑOS
HUACHO	72,821.00	11,870.00	6,464.00	12,836.00	20,656.00	20,995.00
HUALMAY	29,453.00	5,438.00	2,803.00	5,628.00	8,557.00	7,027.00
SAYAN	25,487.00	5,131.00	2,633.00	5,047.00	7,185.00	5,491.00
HUAURA	38,198.00	7,368.00	3,762.00	7,510.00	11,073.00	8,485.00
SANTA MARIA	40,867.00	8,125.00	3,939.00	8,057.00	11,338.00	9,408.00
VEGUETA	29,531.00	6,572.00	3,040.00	5,691.00	8,298.00	5,930.00
C. CARQUIN	9,116.00	1,553.00	989.00	1,663.00	2,730.00	2,181.00
AMBAR	2,049.00	416.00	176.00	382.00	517.00	558.00
LEONCIO PRADO	1,995.00	355.00	190.00	384.00	541.00	525.00
PACCHO	1,466.00	197.00	113.00	205.00	318.00	633.00
SANTA LEONOR	805.00	127.00	68.00	121.00	190.00	299.00
CHECRAS	997.00	102.00	120.00	235.00	162.00	378.00
PROVINCIA HUAURA	252,785.00	47,254.00	24,297.00	47,759.00	71,565.00	61,910.00
OYON	11,551.00	2,275.00	1,593.00	2,265.00	3,007.00	2,411.00
PACHANGARA	2,285.00	630.00	450.00	394.00	177.00	634.00
NAVAN	782.00	93.00	86.00	111.00	203.00	289.00
COCHAMARCA	991.00	190.00	130.00	230.00	221.00	220.00
ANDAJES	443.00	66.00	32.00	34.00	62.00	249.00
CAUJUL	475.00	76.00	44.00	79.00	113.00	163.00
PROVINCIA OYÓN	16,527.00	3,330.00	2,335.00	3,113.00	3,783.00	3,966.00
IHUARI - P.S. ACOTAMA	913.00	119.00	79.00	154.00	257.00	304.00
TOTAL RED DE SALUD HUAURA - OYÓN	270,225.00	50,703.00	26,711.00	51,026.00	75,605.00	66,180.00

Elaborado: Área de Epidemiología de la Red de Salud Huaura Oyón - 2023.

 Escenario Costa

 Escenario Sierra

PROPORCIÓN DE LA POBLACIONAL SEGÚN ETAPA DE VIDA - 2023

Área de Epidemiología – Red de Salud Huaura - Oyón

POBLACIÓN POR ETAPA DE VIDA	TOTAL	PRO. %
Niño (0 - 11)	50,703	18.76
Adolescente (12 - 17)	26,711	9.88
Adulto Joven (18 - 29)	51,026	18.88
Adulto (30-59)	75,605	27.98
Adu.Mayor (60 a MAS)	66,180	24.49
POBLACIÓN TOTAL	270,225.00	100.00

Elaborado: Área de Epidemiología de la Red de Salud Huaura Oyón - 2023.

PROPORCIÓN DEL TOTAL DE POBLACIÓN SEGÚN ETAPA DE VIDA

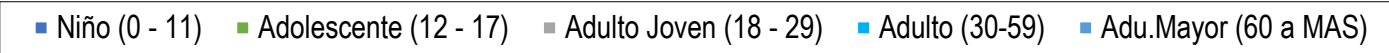
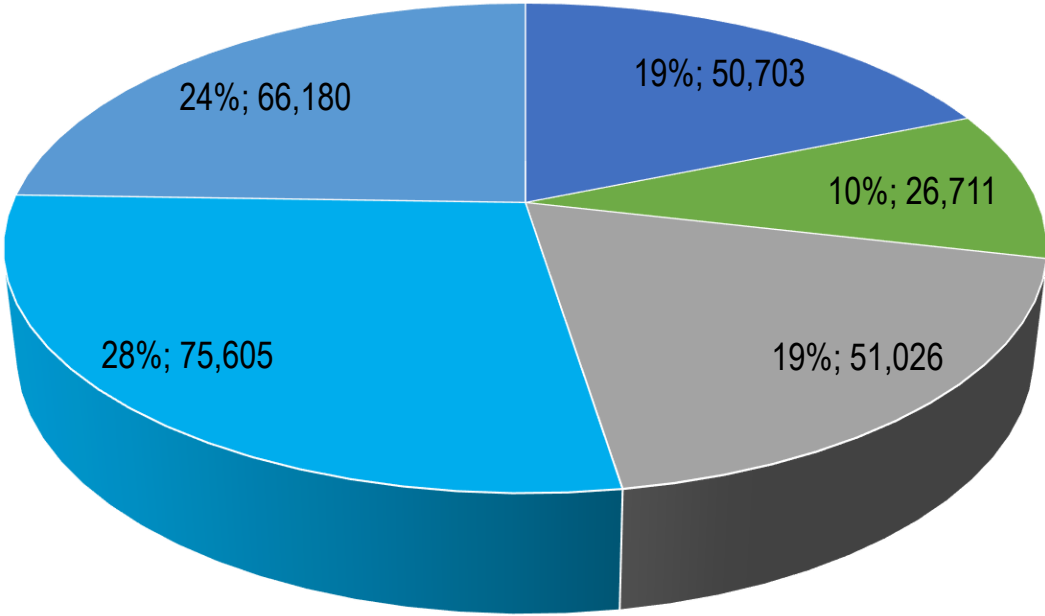

DISTANCIA DE LOS ESTABLECIMIENTOS A LAS MICROREDES Y HOSPITAL REGIONAL DE HUACHO

Área de Epidemiología – Red de Salud Huaura - Oyón

ESTABLECIMIENTOS DE SALUD	DISTANCIA A LA MICRORED		DISTANCIA AL HOSPITAL	
	EN KM	EN TIEMPO	EN KM	EN TIEMPO
MR. HUAURA			6.00 Km	12 min
P.S. HUMAYA	22 000 Km	20 min	-	-
P.S. VILCAHUAURA	13 000 Km	15 min	-	-
P.S. PEÑICO	3 000 Km		-	-
P.S. SOCORRO		5 min	-	-
C.S. AMBAR	50 000 Km	3 hrs	-	-
P.S. AYACA	45 000 Km	3 hrs	-	-
MR. HUALMAY			2.50 Km	5 min
P.S. D. MANDAMIENTO	1 000 Km	2 min	-	-
P.S. CAMPO ALEGRE	1 000 Km	3 min	-	-
C.S. SANTA MARÍA			-	-
P.S. CHONTA	2 500 Km	15 min	-	-
P.S. SAN BARTOLOMÉ	2 000 Km	10 min	-	-
P.S. A. VELASQUEZ	2 500 Km	15 min	-	-
P.S. ZAPATA	2 500 Km	15 min	-	-
C.S. CARQUÍN	2 000 Km	15 min	-	-
P.S. MANZANARES	2 500 Km	15 min	-	-
MR. SAYAN			50.00 Km	1 hr
P.S. 9 DE OCTUBRE	32 000 Km	1 hr	-	-
P.S. CHAMBARA	20 000 Km	20 min	-	-
P.S. LAMERCEZ	28 000 Km	45 min	-	-
P.S. LA VILLA	30 000 Km	50 min	-	-
P.S. EL AHORCADO	37 000 Km	1 hr 20 min	-	-
P.S. LA UNIÓN			-	-
P.S. AUQUIMARCA	60 000 Km	3 hrs	-	-
P.S. PARÁN	35 000 Km	1 hr 30 min	-	-
P.S. SANTA CRUZ	78 000 Km	3 hrs	-	-
P.S. HUANANGUI			-	-
P.S. COCHAMARCA	62 000 Km	2 hrs	-	-
P.S. COLCAPAMPA	34 000 Km	2 hrs 30 min	-	-
P.S. YARUCAYA	50 000 Km	3 hrs	-	-
IHUARI - ACOTAMA	34 000 Km	1 hr	-	-

Elaborado: Área de Epidemiología de la Red de Salud Huaura Oyón - 2023.

DISTANCIA DE LOS ESTABLECIMIENTOS A LAS MICROREDES Y HOSPITAL REGIONAL DE HUACHO

Área de Epidemiología – Red de Salud Huaura - Oyón

ESTABLECIMIENTOS DE SALUD	DISTANCIA A LA MICRORED		DISTANCIA AL HOSPITAL	
	EN KM	EN TIEMPO	EN KM	EN TIEMPO
MR. VEGUETA			17.00 Km	20 min
P.S. MAZO	2 000 Km	5 min	-	-
P.S. PRIMAVERA	2 000 Km	3 min	-	-
P.S. MARIATEGUI	3 000 Km	10 min	-	-
P.S. MEDIO MUNDO	4 000 Km	20 min	-	-
P.S. TIROLER	2 500 Km	10 min	-	-
MR. CHURIN OYÓN			135.00 Km	4 hrs 30 min
P.S. PACHANGARA	60 000 Km	2 hrs	-	-
P.S. HUANCABUASI	60 000 Km	2 hrs	-	-
C.S. OYÓN			-	-
P.S. MALLAY	25 000 Km	30 min	-	-
P.S. NAVA	20 000 Km	20 min	-	-
P.S. TINTA	18 000 Km	20 min	-	-
P.S. RAPA	75 000 Km	2 hrs 30 min	-	-
P.S. ANDAJES	50 000 Km	2 hrs	-	-
P.S. CAJUL	75 000 Km	2 hrs 30 min	-	-
P.S. NAVAN	70 000 Km	2 hrs	-	-
P.S. PUÑUN			-	-
P.S. PACCHO	80 000 Km	4 hrs	-	-
P.S. LACSANGA	95 000 Km	3 hrs	-	-
P.S. MUZGA	90 000 Km	2 hrs	-	-
P.S. AYARANGA	75 000 Km	4 hrs	-	-
P.S. CHUICHIN	53 000 Km	2 hrs	-	-
P.S. PARQUIN	67 000 Km	2 hrs	-	-
P.S. JUCUL	47 000 Km	2 hrs	-	-

Elaborado: Área de Epidemiología de la Red de Salud Huaura Oyón - 2023.

CATASTRO DE I.E. PARTICULARES EN EL DISTRITO DE HUACHO - 2023

Área de Epidemiología – Red de Salud Huaura - Oyón

N°	Administración	Institución Educativa	Dirección	Nivel Educativo
1	Estatat	Divino Niño Jesús - Jardín N° 86.	Av. Tupac Amaru S/N.	Inicial.
2		Eusebio Arroniz - Beneficencia.	Av. 28 de Julio N° 998.	Inicial.
3		Flor de Maria Drago.	Calle Salaverry N° 213.	Primaria.
4		Jose A. Macnamara - N° 20318.	Av. Mercedes Indacochea S/N.	Inicial y Primaria.
5		Manuel I. de los Santos Camones.	Av. Libertad S/N - Amay.	Primaria.
6		Nuestra Señora de Fátima.	Av. San Martín N° 198.	Primaria y Secundaria.
7		Pedro E. Paulet Mostajo.	Jr. La Merced N° 400.	Primaria y Secundaria.
8		San Judas Tadeo.	Urbanización Huacho S/N.	Especial.
9		San Martín de Porres.	Prolongación Moore S/N.	Primaria y Secundaria.
10		Santa Rosa de Sucre.	Calle Sucre N° 351.	Primaria.
11		Santa Rosa de Sucre.	Av. Salaverry N° 337.	Secundaria.
12		Mercedes Indacochea Lozano	Av. Mercedes Indacochea S/N.	Primaria y Secundaria.
13		Capullito de la Asuncion - 394.	Av. Libertad S/N - Amay.	Inicial.

CATASTRO DE I.E. PARTICULARES EN EL DISTRITO DE HUACHO - 2023

Área de Epidemiología – Red de Salud Huaura - Oyón

N°	Administración	Institución Educativa	Dirección	Nivel Educativo
14	Particular	Alexander Von Humboldt.	Calle Adán Acevedo S/N.	Secundaria.
15		Augusto Salazar Bondy.	Calle José Ausejo Salas N° 201.	Primaria y Secundaria.
16		Cayetano Heredia.	Calle Jose Olaya N° 157.	Primaria y Secundaria.
17		Columbia.	Prolongación Grau N° 194.	Primaria y Secundaria.
18		Cramer.	Av. Tupac Amaru N° 305.	Primaria y Secundaria.
19		Cristo Rey.	Av. Mariscal Castilla N° 240.	Primaria y Secundaria.
20		Divino Corazón de Jesús.	Jr. Alfonso Ugarte N° 253.	Primaria y Secundaria.
21		Divino Corazón de Jesús.	Jr. Alfonso Ugarte N° 253.	Inicial.
22		Divino Niño - Sonajitas.	Pasaje Tomás Carreño N° 03.	Inicial.
23		Flor de Cerezo.	Prolongación Grau N° 228.	Inicial.
24		Fortaleza de Jesús.	Pasaje Augusto B. Leguia N° 271.	Inicial y Primaria.
25		Happy Children.	Prolongación San Martín N° 500.	Inicial.
26		Ingeniería	Jr. Leoncio Prado S/N.	Inicial, Primaria y Secundaria.
27		Inmaculada Concepción.	Calle Mariscal Castilla N° 218.	Inicial.
28		Inmaculada Concepción.	Av. Augusto B. Leguia N° 131.	Primaria y Secundaria.
29		Liceo Moderno.	Av. Echenique N° 529.	Inicial, Primaria y Secundaria.
30		Los Ángeles.	Av. Los Angeles N° 400.	Primaria y Secundaria.
31		María Auxiliadora.	Jr. Salaverry N° 430.	Primaria y Secundaria.

CATASTRO DE I.E. PARTICULARES EN EL DISTRITO DE HUACHO - 2023

Área de Epidemiología – Red de Salud Huaura - Oyón

N°	Administración	Institución Educativa	Dirección	Nivel Educativo
32	Particular	María Montessori.	Jr. Bolivar N° 646.	Inicial y Primaria.
33		Nuestra Señora de Guadalupe.	Av. Moore N° 331.	Primaria y Secundaria.
34		Nuestra Señora de la Anunciación.	Av. San Martín N° 150.	Primaria y Secundaria.
35		Nuestra Señora de la Merced.	Av. San Martín N° 442.	Inicial.
36		Nuestra Señora de la Merced.	Av. San Martín N° 442.	Primaria y Secundaria.
37		Nuestra Señora del Carmen.	Prolongación José Gálvez N° 204.	Primaria y Secundaria.
38		Ricardo Palma.	Calle José T. García N° 270.	Inicial, Primaria y Secundaria.
39		San Carlos.	Av. Tupac Amaru N° 261.	Primaria y Secundaria.
40		San Ignacio de Loyola.	Jr. Elcorrobarrutia N° 245.	Inicial, Primaria y Secundaria.
41		San José de los Hermanos Maristas.	Calle Simón Bolívar N° 985.	Primaria y Secundaria.
42		San José de los Hermanos Maristas.	Calle Simón Bolívar N° 985.	Inicial.
43		San Juan Bosco.	Calle Leoncio Prado N° 326.	Inicial.
44		Santa María Reyna.	Jr. Leoncio Prado N° 146.	Primaria y Secundaria.
45		Santa Rosa MM.DD.	Av. 28 de Julio N° 909.	Primaria y Secundaria.
46		Santa Rosa MM.DD.	Av. 28 de Julio N° 881.	Inicial.
47		Santa Ursula.	Calle José Arnaldo Arámbulo La Rosa N° 122.	Inicial y Primaria.
48		Santo Domingo de Guzmán.	Av. Adan Acevedo N° 226.	Primaria y Secundaria.
49		Santa María de la Merced	Jr. Bolívar N° 748	Inicial
50		Mi Mundo de Sonrisas de Colores	Jr. Bolívar N° 735	Inicial
51		Elite School	Calle Echenique N° 437	Inicial

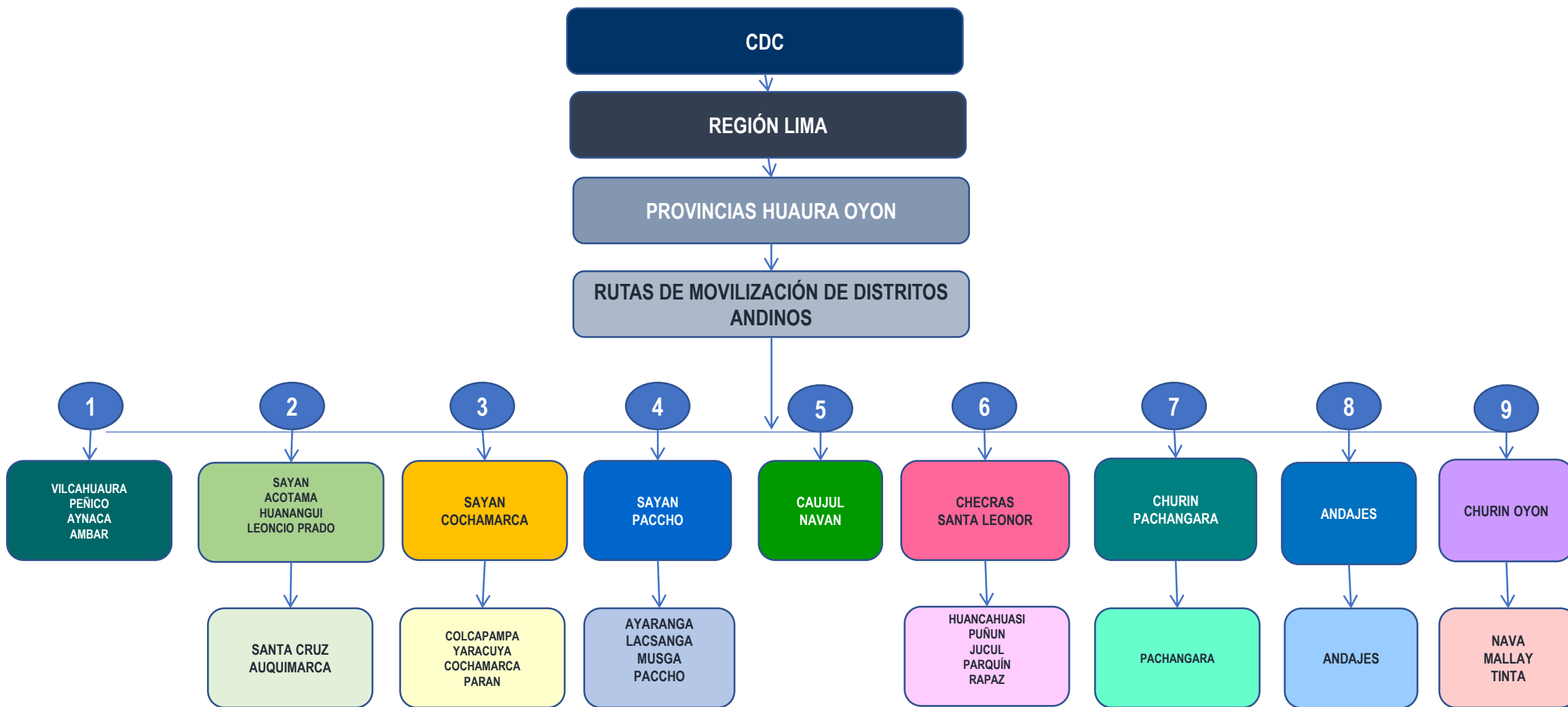

ORGANIGRAMA ESTRUCTURAL - 2023

Área de Epidemiología – Red de Salud Huaura - Oyón

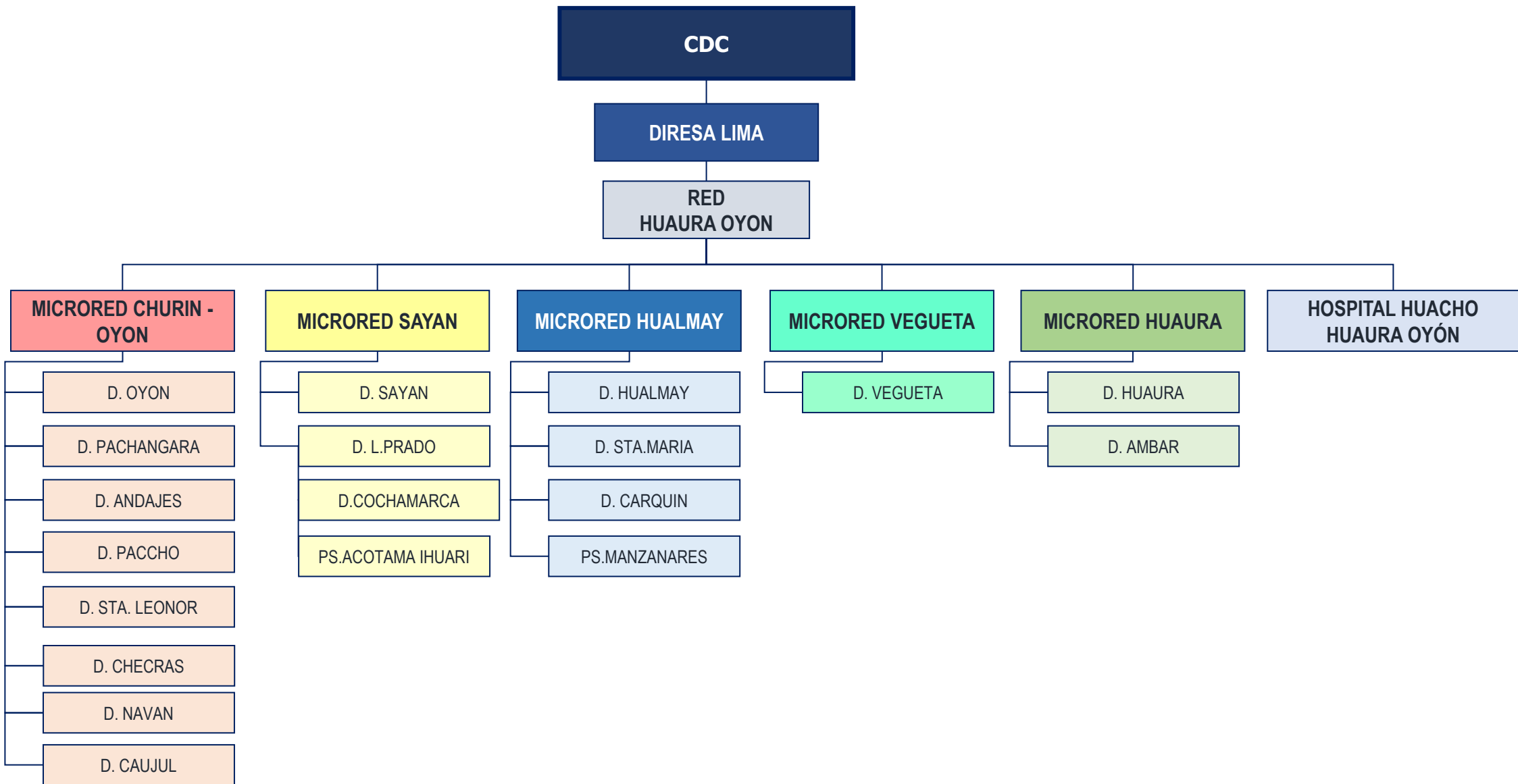

ORGANIGRAMA ESTRUCTURAL DE EE.SS - 2023

Área de Epidemiología – Red de Salud Huaura - Oyón

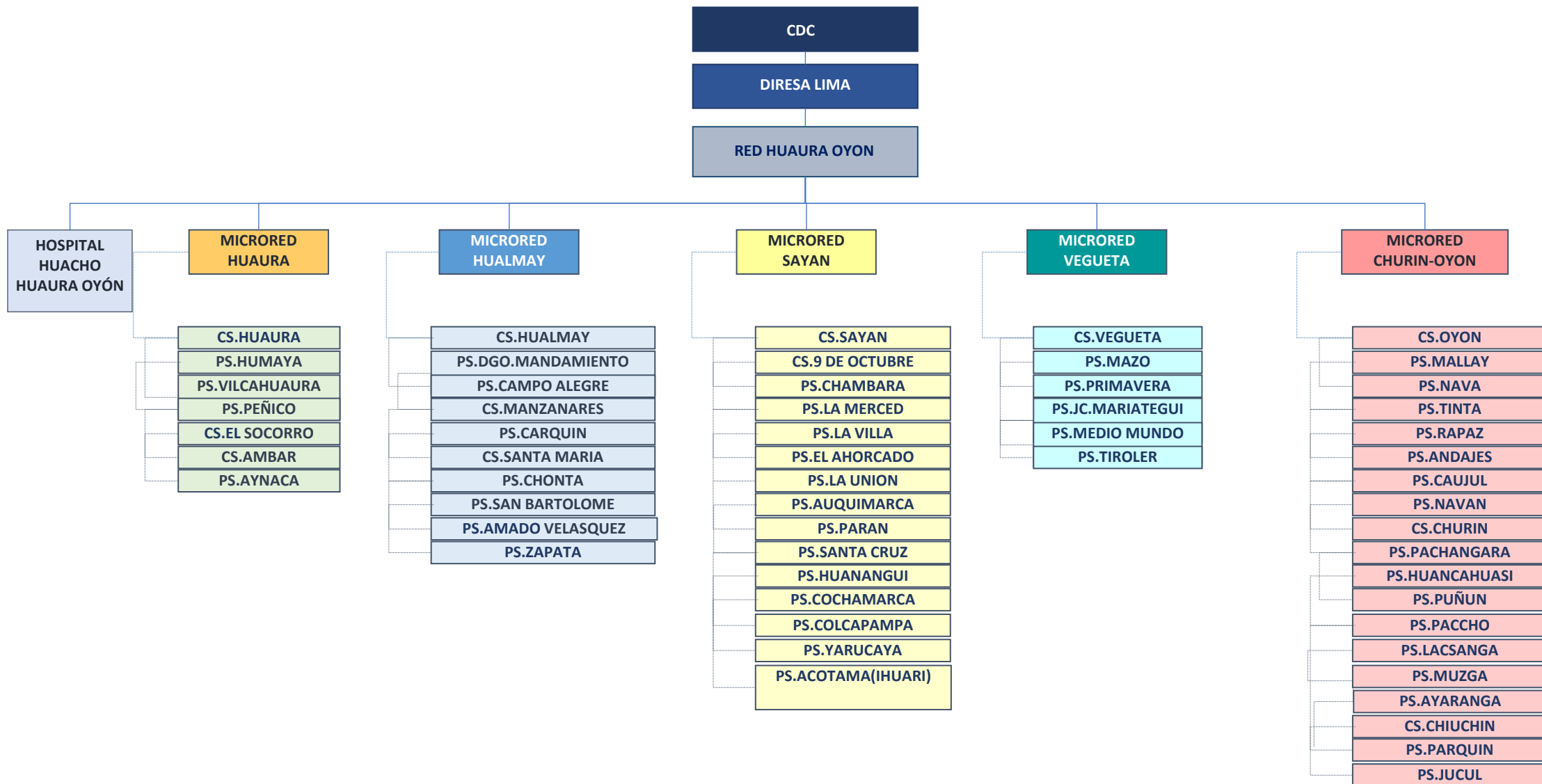

DIRECTORIO DE LOS RESPONSABLES DE EPIDEMIOLOGIA DE LOS ESTABLECIMIENTOS DE SALUD

Área de Epidemiología – Red de Salud Huaura - Oyón

MICRORED HUALMAY					
ESTABLECIMIENTOS	APELLIDOS Y NOMBRES	CARGO	DNI	CORREO	CELULAR
MICROREDHUALMAY	Haydee Rosa Aroni Mejía	Lic. Enfermería	15725138	epidemiologiamicroredhualmay@gmail.com	992815984
C.S HUALMAY	Haydee Rosa Aroni Mejía	Lic. Enfermería	15725138	epidemiologiamicroredhualmay@gmail.com	992815984
P.S DOMINGO MANDAMIENTO	María Aurora Del Rosario Donayre Navarro	Lic. Enfermería	15727974	darleneyaurora@hotmail.com	999046185
P.S CAMPO ALEGRE	Nora Isabel Sullon Sandoval	Lic. Enfermería	15744910	nora_sullon@hotmail.com	966702597
P.S CARQUIN	Silvia Lurdes Guerrero García de Tolentino	Lic. Enfermería	40851321	silvalurdes2502@gmail.com	929220597
C.S MANZANARES	Martha Yuliana Chu Ugaz	Lic. Enfermería	15729730	martha_chu@hotmail.com	961708404
C.S SANTA MARIA	Brenda Yesenia Arce Echegaray	Lic. Enfermería	45404180	g6500545@hotmail.com	953767486
P.S SAN BARTOLOME	Roció Stefany Altunas Sosa	Lic. Enfermería	73001617	rocioaltunas9@gmail.com	987372937
P.S CHONTA	Giomar Alberto Timana Minaya	Lic. Enfermería	41921609	giomar_483@hotmail.com	914514347
P.S ZAPATA	Yolanda Isabel Quispe Yalerque Echegaray	Lic. Enfermería	15753154	yolanda6_26@yahoo.es	950086952
P.S PRIMERO DE MAYO	Cintha Elizabeth Lindo Mundo	Lic. Enfermería	44082375	cinthyaaa_04@hotmail.com	961779878

Elaborado: Área de Epidemiología de la Red de Salud Huaura Oyón - 2023.

MICRORED VEGUETA					
ESTABLECIMIENTOS	APELLIDOS Y NOMBRES	CARGO	DNI	CORREO	CELULAR
C.S VEGUETA	Ana Gabriela Ramos Ríos	Lic. Enfermería	47806997	anaramos.r@hotmail.com	922255583
P.S PRIMAVERA	QUISPE OLARTE ZOSIMO	Lic. Enfermería	31479277	olarte245@hotmail.com	991094046
P.S MAZO	María Mercedes Huamán Astocondor	Lic. Enfermería	10766989	maria27mer@hotmail.com	970915209
P.S. JOSE C. MARIATEGUI	Yenni Andrea Cuya Quiche	Lic. Enfermería	46222538	pisiss_ok_15@hotmail.com	954813837
P.S MEDIO MUNDO	Jazmín Esmeralda Romero León	Lic. Enfermería	71977489	Jazz201118@gmail.com	951790525
P.S SANTAROSA DE TIROLER	María Mercedes Huamán Astocondor	Lic. Enfermería	10766989	maria27mer@hotmail.com	970915209

Elaborado: Área de Epidemiología de la Red de Salud Huaura Oyón - 2023.

DIRECTORIO DE LOS RESPONSABLES DE EPIDEMIOLOGIA DE LOS ESTABLECIMIENTOS DE SALUD

Área de Epidemiología – Red de Salud Huaura - Oyón

MICRORED CHURIN - OYÓN					
ESTABLECIMIENTOS	APELLIDOS Y NOMBRES	CARGO	DNI	CORREO	CELULAR
MICRORED CHURIN OYON	Elena del Rosario Bernal Samanamud	Lic. Enfermería	40661764	Nurse_virgo@hotmail.com	920369989
C.S CHURIN	José Ever Lindo Silva	Lic. Enfermería	42077210	Josever_23@hotmail.com	966935470
C.S OYON	Delia Nancy Ortega Pacheco	Lic. Enfermería			
P.S TINTA	Aida Gladys Dueñas Estrada	Tec. Enfermería	22705543	aidaduenas.2019@gmail.com	949464530
P.S MALLAY	Cruz Valvina Ayala	Lic. Enfermería	45668666	ayalacruzvalvina@gmail.com	901162875
P.S NAVA	Carmen Dula Rodríguez Carrillo	Tec. Enfermería	40002240	carmenrodriguezcarrillo@gmail.com	901234749
P.S ANDAJES	Vilma Domínguez Toledo	Tec. Enfermería	43366974	veomingueztoledo@gmail.com	987423793
P.S CAJJUL	Vanessa Margarita Ramos	Tec. Enfermería	41206674	vanessa_toledo@gmail.com	977342467
P.S PACHANGARA	Elsa Miriam Dionicio Silva	Tec. Enfermería	46215618	elsadioniciosilva@gmail.com	920578870
P.S NAVAN	Nancy Ortiz Melgarejo de Sánchez	Lic. Enfermería	41751142		980592271
P.S PARQUIN	Rosa Luz Martínez Tueros	Lic. Enfermería	15750144	rosamartinez_23@hotmail.com	987166328
P.S CHIUCHIN	Rosa Luz Martínez Tueros	Lic. Enfermería	15750144	rosamartinez_23@hotmail.com	987166328
P.S HUANCAHUASI	Elizabeth Nancy Montañez Portal	Tec. Enfermería	15217247	elita_03_leo@hotmail.com	938457886
P.S JUCUL	Esther Noemí Matta Martel	Tec. Enfermería	46038346	esther_noemi_martel@hotmail.com	992657113
P.S RAPAZ	Pablo Flores Falcón	Tec. Enfermería			
P.S PUÑUN	Evelin Caterine Alberca Ríos	Tec. Enfermería	73469139		923082914
P.S PACCHO	Elena del Rosario Bernal Samanamud	Lic. Enfermería	40661764	Nurse_virgo@hotmail.com	920369989
P.S AYARANGA	Yrma Castillo Banda	Tec. Enfermería			
P.S MUZGA	Ana María Lorenzo Reyes	Tec. Enfermería			
P.S LACSANGA	Edson Feliciano Francisco	Tec. Enfermería	42698668	Edff_18@hotmail.com	991843877

Elaborado: Área de Epidemiología de la Red de Salud Huaura Oyón - 2023.

DIRECTORIO DE LOS RESPONSABLES DE EPIDEMIOLOGIA DE LOS ESTABLECIMIENTOS DE SALUD

Área de Epidemiología – Red de Salud Huaura - Oyón

MICRORED SAYAN					
ESTABLECIMIENTOS	APELLIDOS Y NOMBRES	CARGO	DNI	CORREO	CELULAR
MICRO RED SAYÁN	Giovanny Del Pilar Gervacio Veramendi	Lic. Enfermería	47600095	giovanna260787@hotmail.com	994792811
C.S SAYAN	Giovanny Del Pilar Gervacio Veramendi	Lic. Enfermería	47600095	giovanna260787@hotmail.com	994792811
C.S 9 DE OCTUBRE	Carmen Gloria Sosa Atencio	Lic. Enfermería	15612984	carmensosa1121970@gmail.com	989608840
P. S. LA VILLA	Thalia Mirella Quispe Mori	Lic. Enfermería			
P. S. LA UNION	Tania Patricia Samanamud Lino	Tec. Enfermería	40315258	genesisjaz_15@hotmail.com	934722558
P. S. CHAMBARA	Carmen María Montes Llontop	Tec. Enfermería	15756802	puestodesaludchambara@hotmail.com	951791063
P. S. LA MERCED	Juan Santiago Quispe Alfaro	Lic. Enfermería	21532752	juan_quispe_10@hotmail.es	916734259
P. S. EL AHORCADO	Beatriz Silipu Susanibar	Tec. Enfermería	15765522	mariaangeles280924@hotmail.com	957297820
P. S. AUQUIMARCA	Shayla Victoria Medrano Medrano	Tec. Enfermería	42024553	puestodesaludauquimarca@hotmail.com	979388072
P. S. HUANANGUI	Cynthia Arlene Motta Smith	Tec. Enfermería			
P. S. PARAN	Ana Cecilia Diaz Valderrama	Lic. Enfermería	40646885	acuariovalderrama16@hotmail.com	984166643
P. S. SANTA CRUZ	Brenda Fiorella Vía Salazar	Tec. Enfermería	42768080	Puestodesaludsantacruz@hotmail.com	992571085
P. S. COCHAMARCA	Frank Huber Villanueva Sotelo	Lic. Enfermería	44562218	frank_13_09@hotmail.com	989349531
P. S. COLCAPAMPA	Ivonne Nury Robles Pacheco	Lic. Enfermería	72226245	nuryacuario_21_94@hotmail.com	920154904
P. S. YARUCAYA	Catty Judith Dolores Carrera	Tec. Enfermería	45366549		965758075
P. S. ACOTAMA	Aurora Trinidad Gerónimo Fuentes	Lic. Enfermería			

Elaborado: Área de Epidemiología de la Red de Salud Huaura Oyón - 2023.

DIRECTORIO DE LOS RESPONSABLES DE EPIDEMIOLOGIA DE LOS ESTABLECIMIENTOS DE SALUD

Área de Epidemiología – Red de Salud Huaura - Oyón

MICRORED HUAURA					
ESTABLECIMIENTOS	APELLIDOS Y NOMBRES	CARGO	DNI	CORREO	CELULAR
C.S HUAURA	Patricia Milagros Chávez Cárdenas	Lic. Enfermería	15642475	Patriciachavezcardenas@gmail.com	997869307
C.S SOCORRO	Paola Del Carmen Vergara López	Lic. Enfermería	41524628	paolaverlop@gmail.com	918762395
P.S. HUMAYA	Jessie Keridwen Rodríguez Alor	Lic. Enfermería	72700080	Keridwen1990@gmail.com	981379715
P.S. VILCAHUAURA	Marilin Yuliet Salazar Rodríguez	Lic. Enfermería	47402806	bonita_sr_21@hotmail.com	961880404
P.S. PEÑICO	Jessica Marlene Lindo Silva	Lic. Enfermería	15739360	Jesica2206@hotmail.com	902714708
C.S AMBAR	Nancy Cecilia Vilchez López	Tec. Enfermería	15731665	Nancyceciliavilchezlopez@outlook.es	
P.S. AYNACA	Cristina Luisa Valdez Pacheco	Lic. Enfermería	72757426	Cristi_5_30@hotmail.com	965713016

Elaborado: Área de Epidemiología de la Red de Salud Huaura Oyón - 2023.

DIVISIÓN POR ESCENARIOS – COSTA Y SIERRA

Área de Epidemiología – Red de Salud Huaura - Oyón

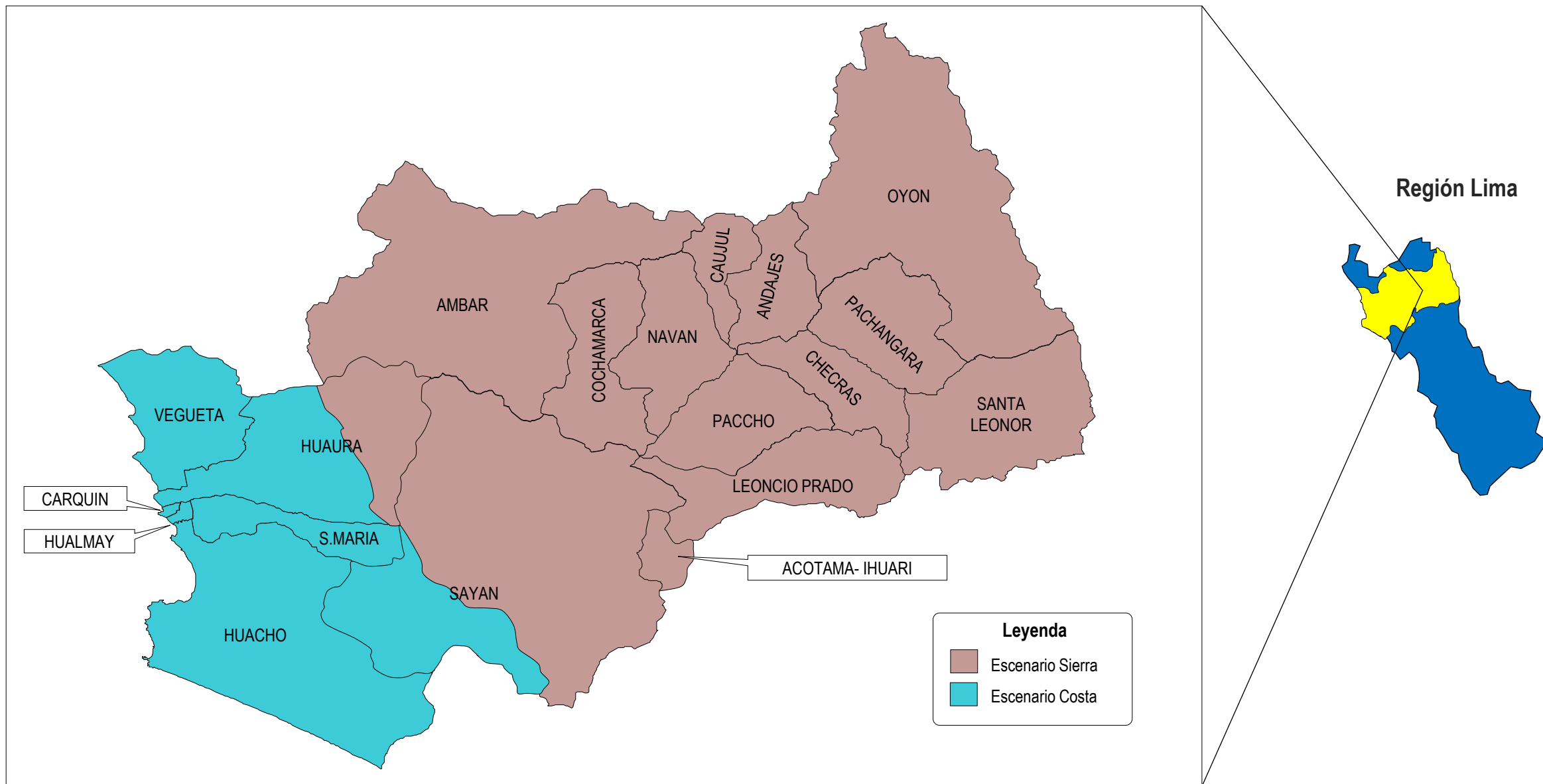

MAPA POLÍTICO - DIVISIÓN POR PROVINCIAS Y DISTRITOS

Área de Epidemiología – Red de Salud Huaura - Oyón

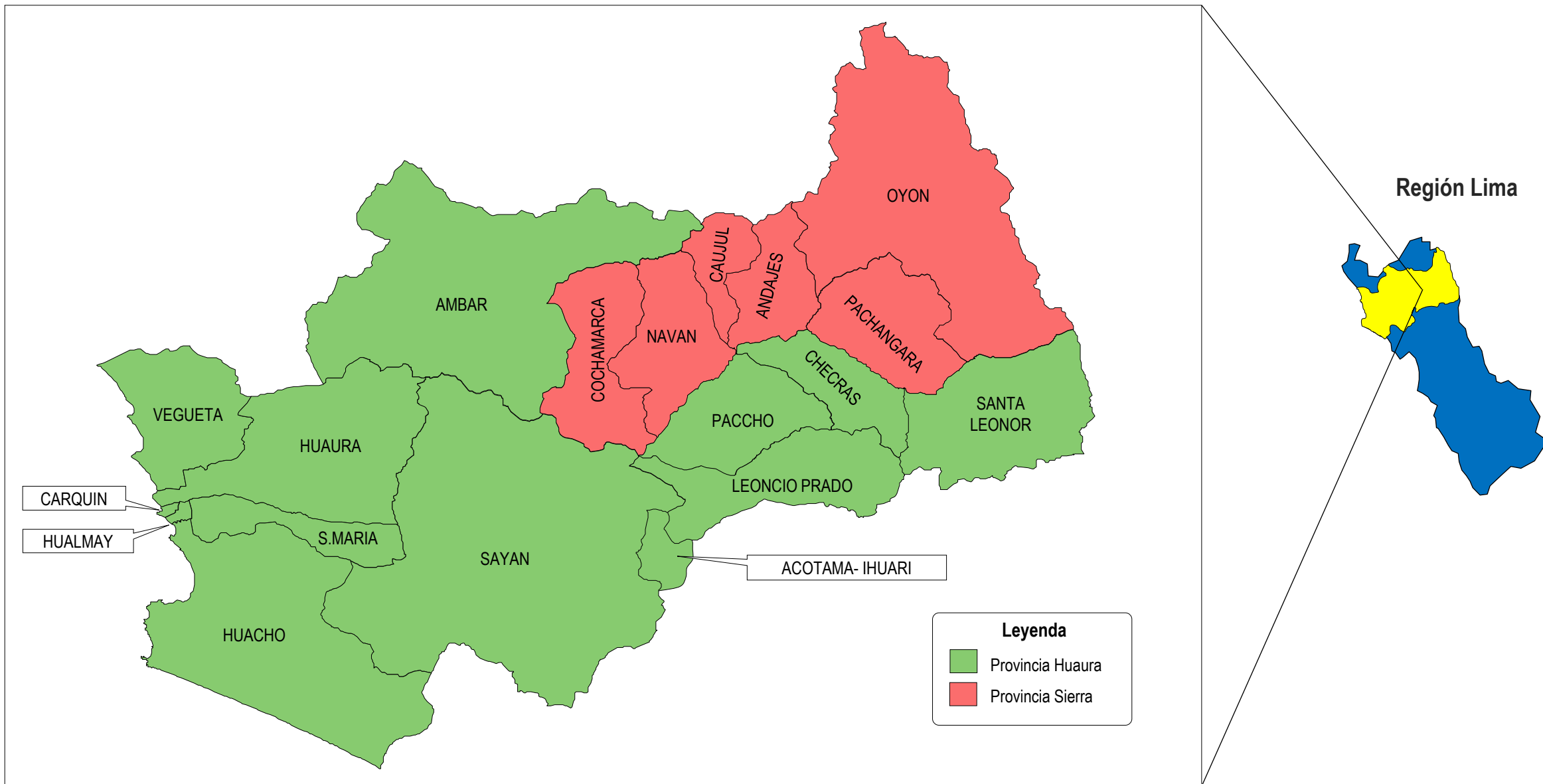

MAPA DE MICROREDES RED HUAURA OYÓN

Área de Epidemiología – Red de Salud Huaura - Oyón

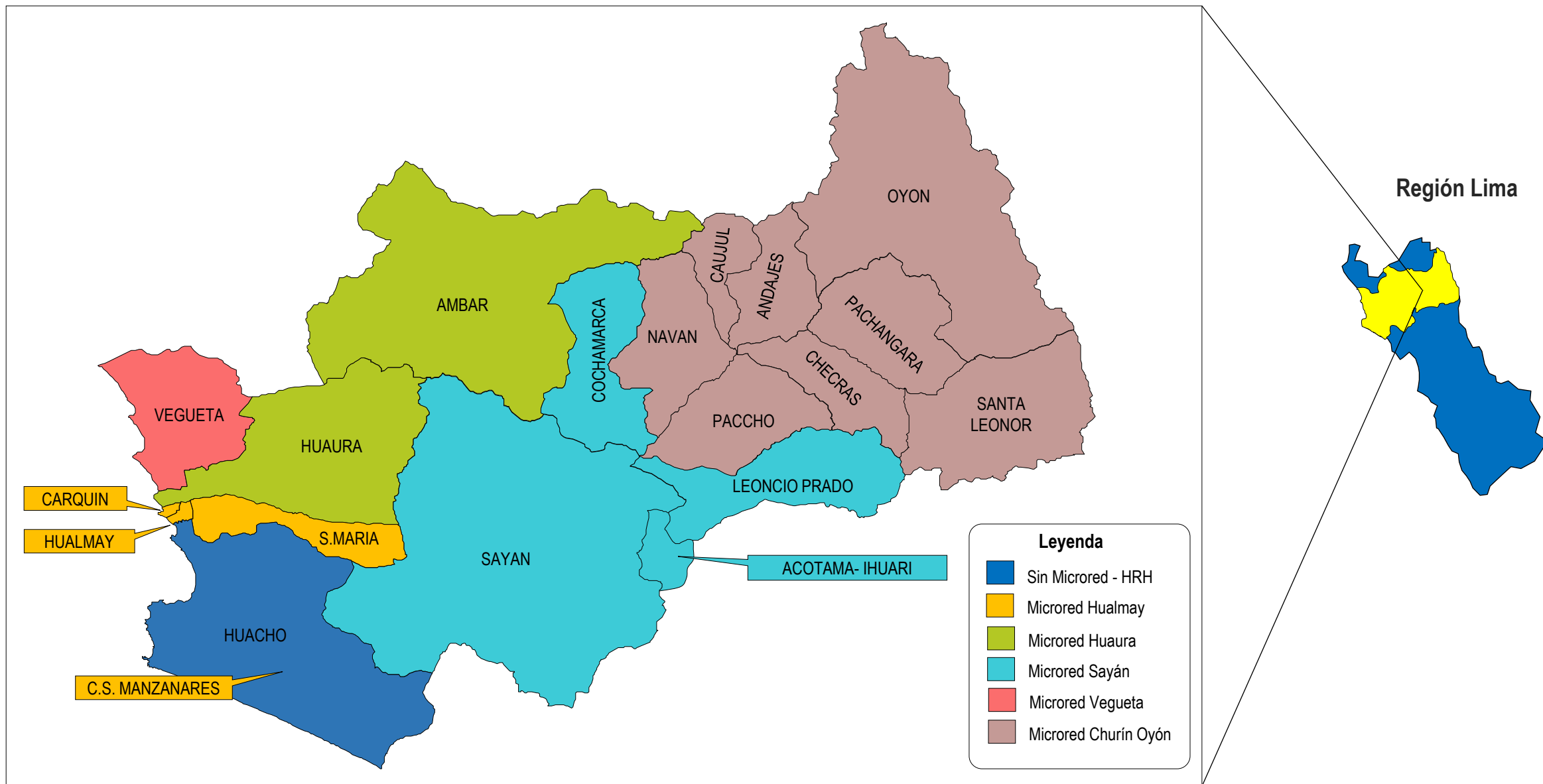

MAPA DE FLUJO DE EMERGENCIAS MICRORED HUAURA

Área de Epidemiología – Red de Salud Huaura - Oyón



DISTRITO DE HUACHO

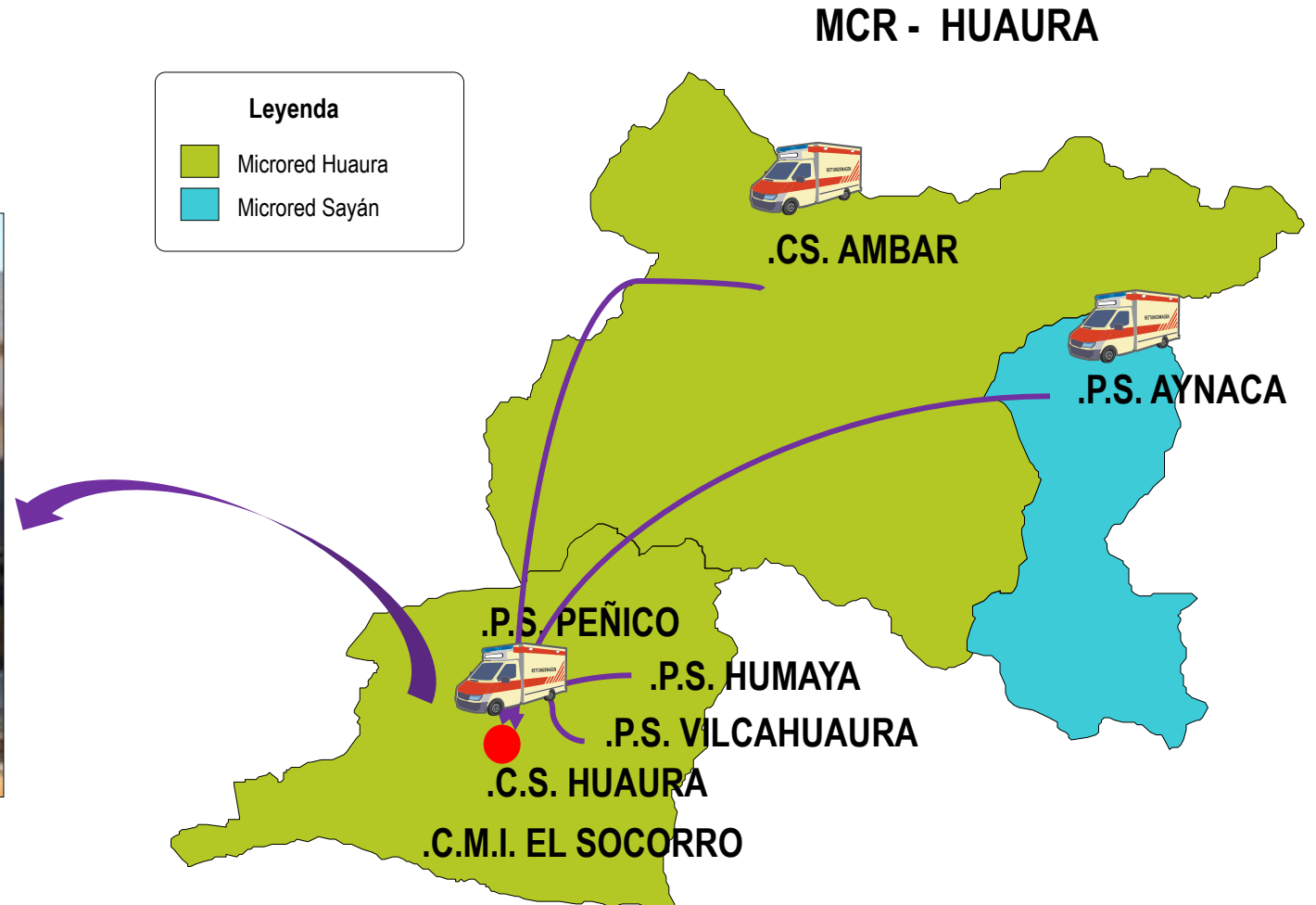
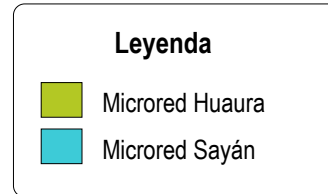

MAPA DE FLUJO DE EMERGENCIAS MICRORED SAYÁN

Área de Epidemiología – Red de Salud Huaura - Oyón



DISTRITO DE HUACHO

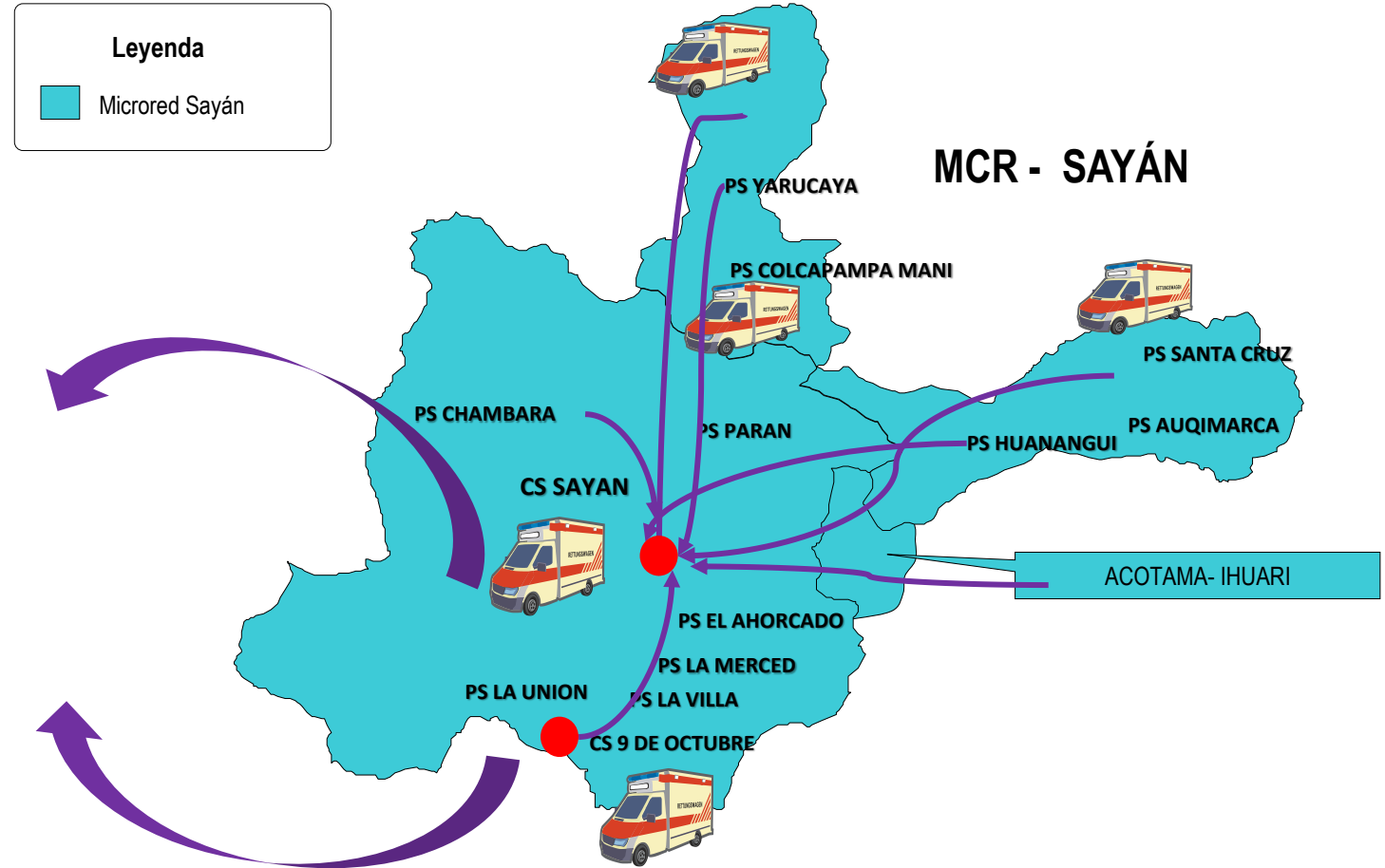



DISTRITO DE HUACHO

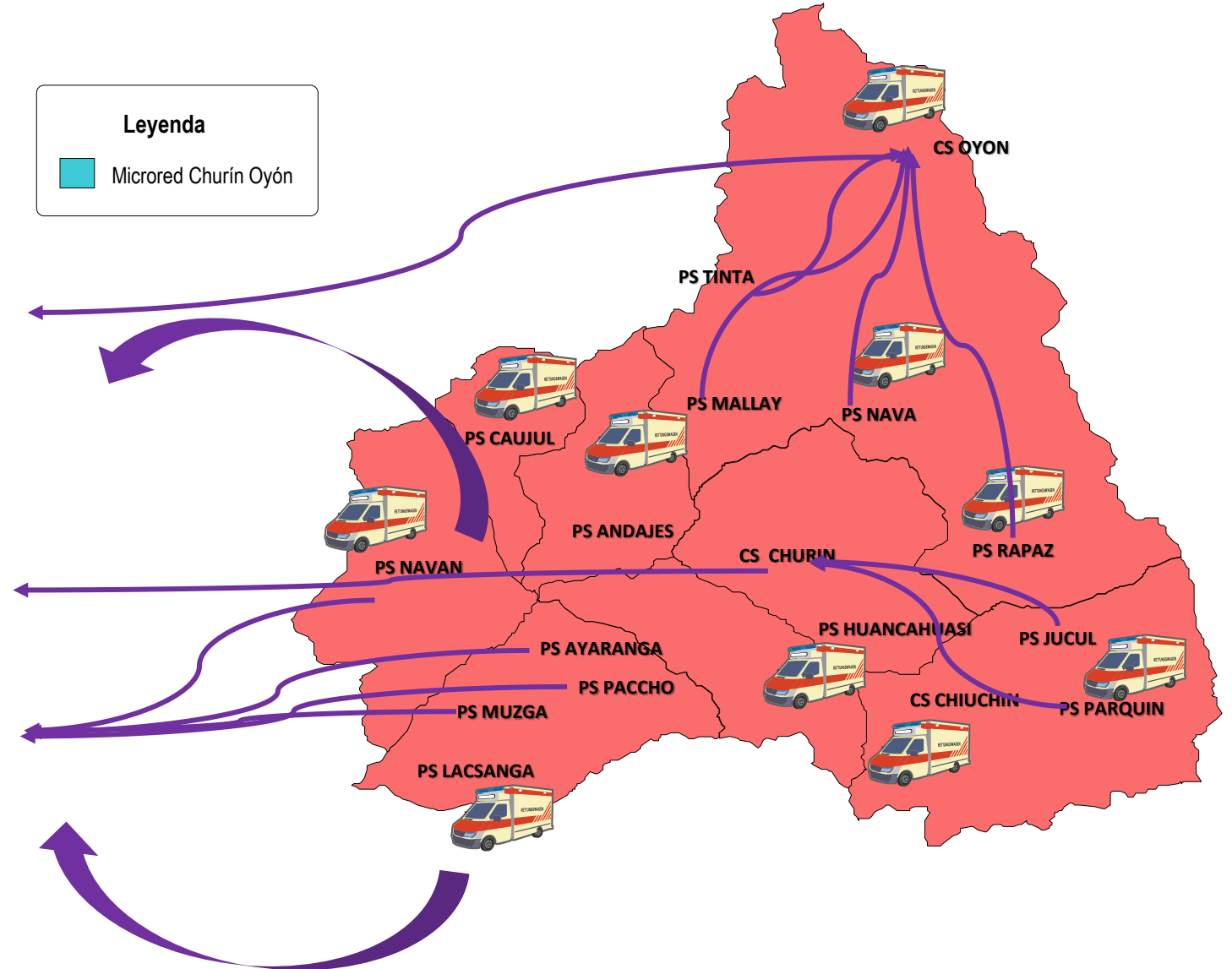



Área de Epidemiología – Red de Salud Huaura - Oyón

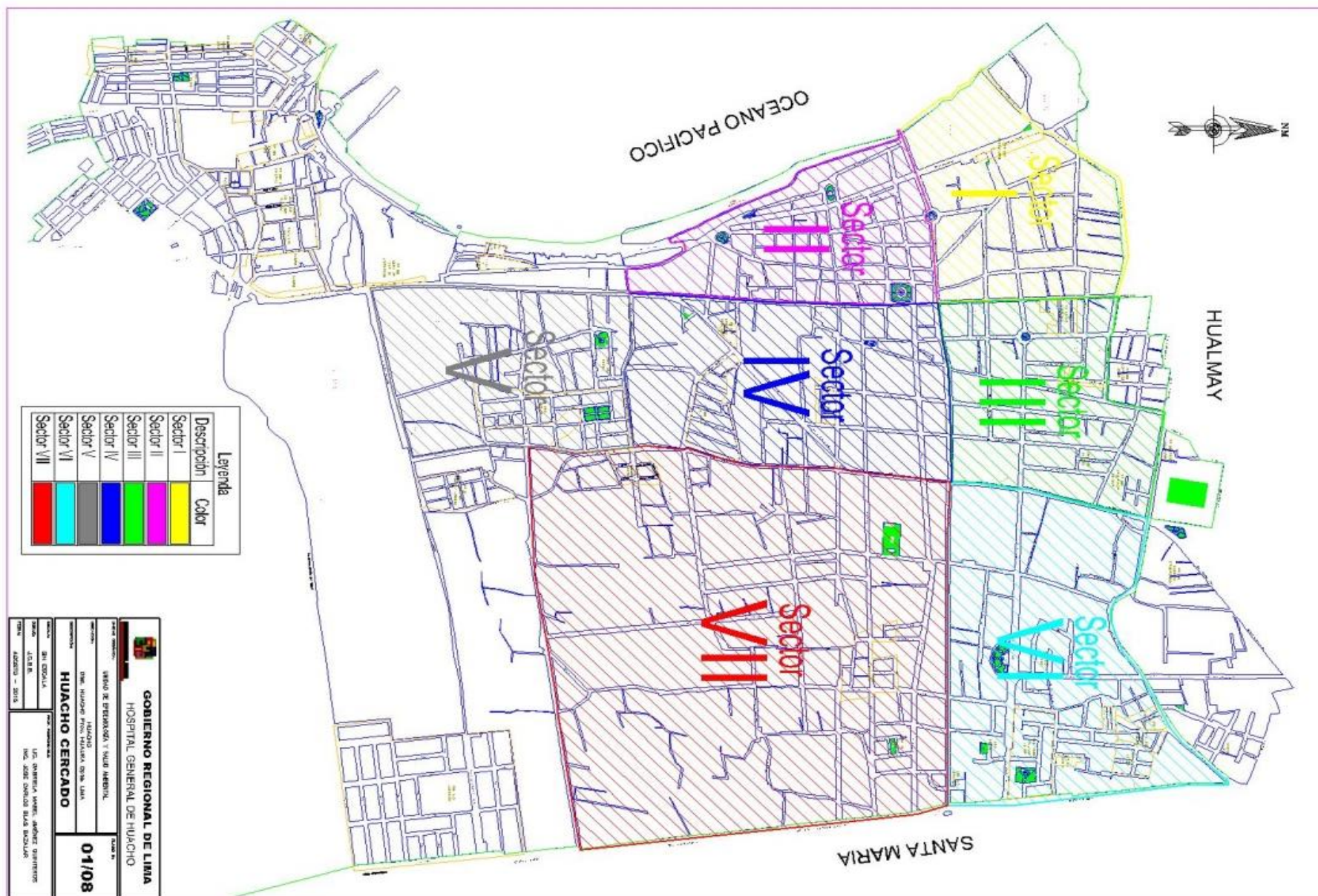
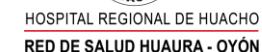



HOSPITAL REGIONAL DE HUACHO
RED DE SALUD HUAURA - OYÓN

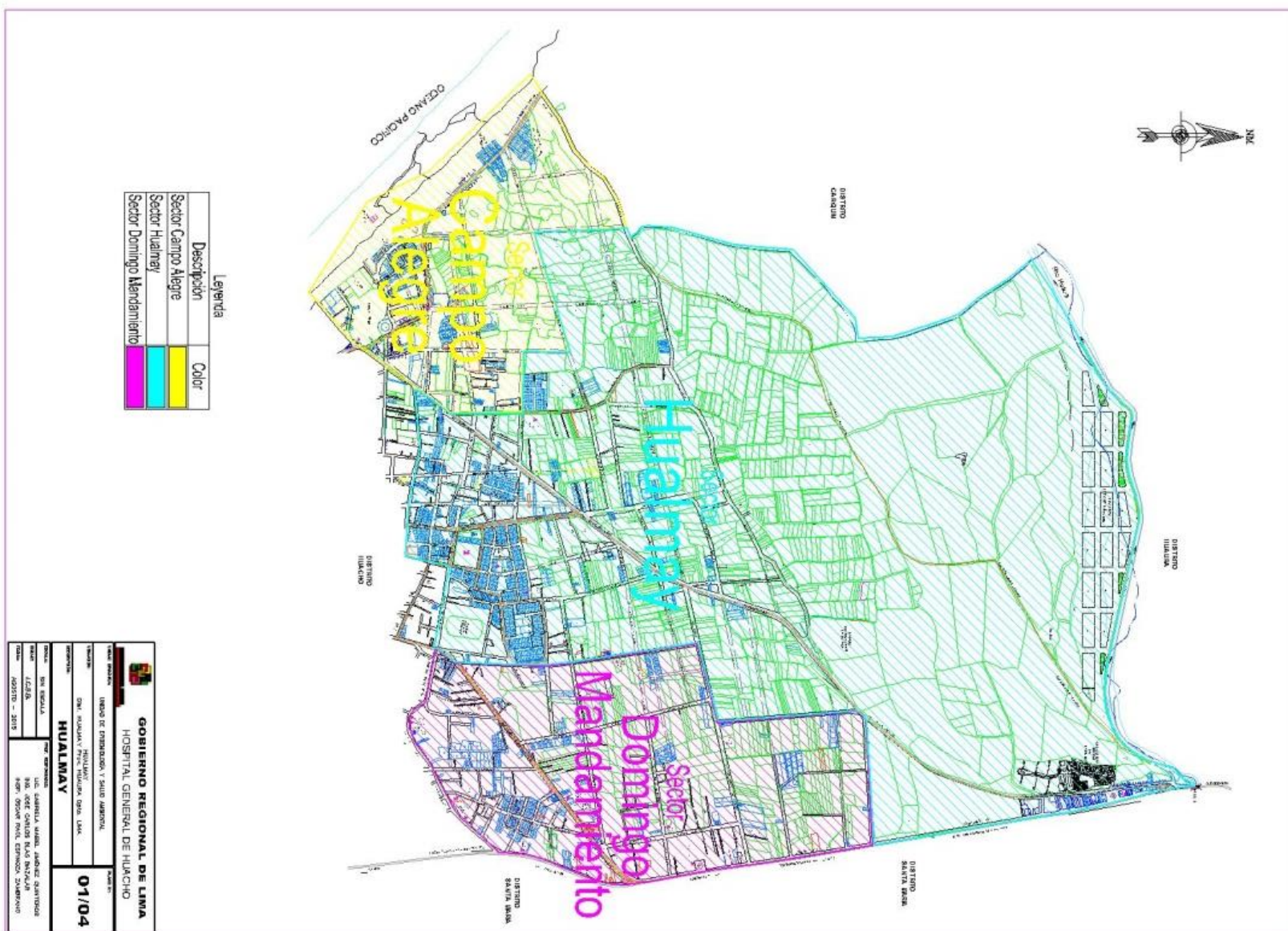



ESCENARIOS PARA DENGUE – DISTRITO DE HUAURA

Área de Epidemiología – Red de Salud Huaura - Oyón

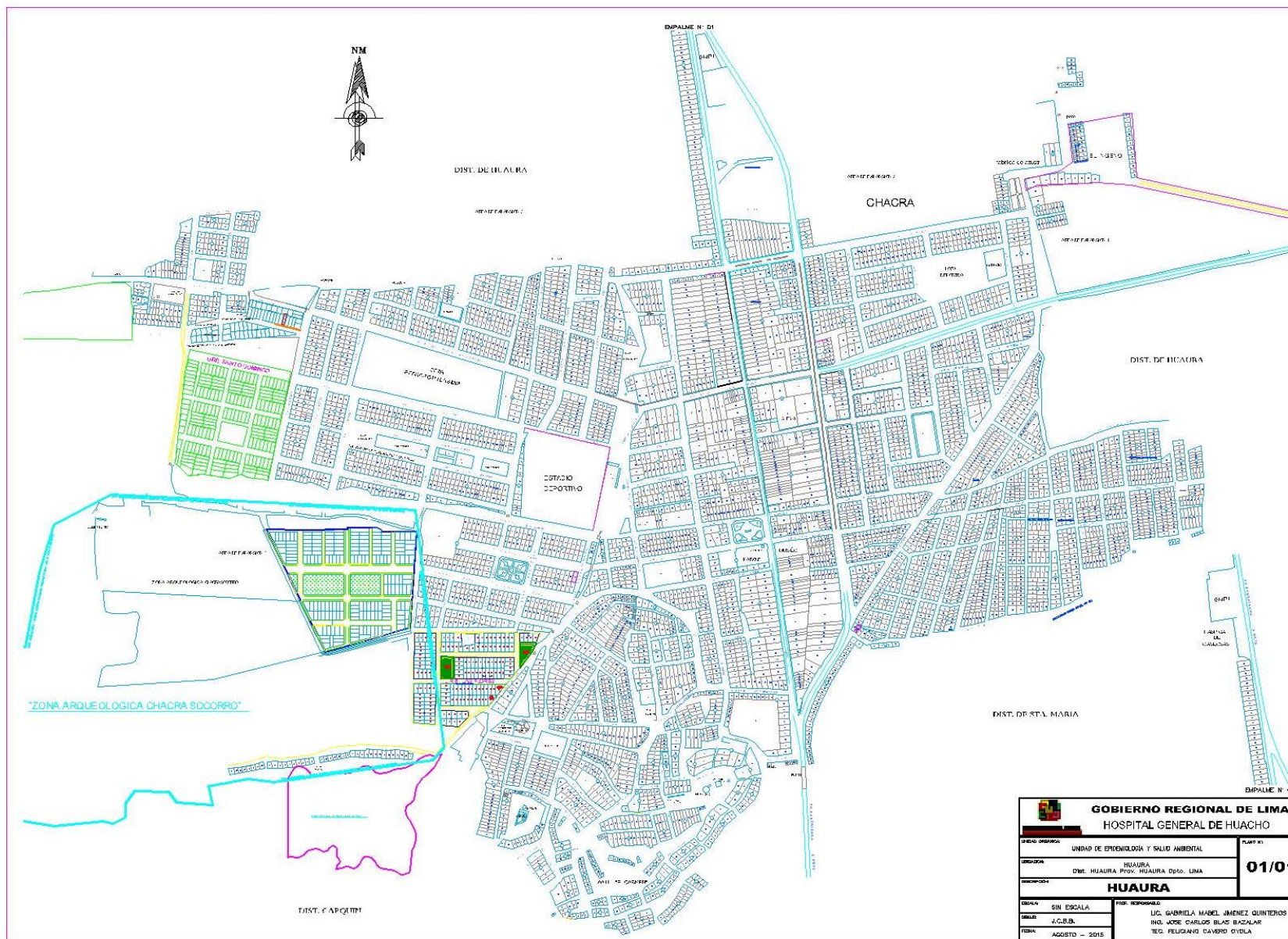



ESCENARIOS PARA DENGUE – DISTRITO DE SANTA MARÍA

Área de Epidemiología – Red de Salud Huaura - Oyón

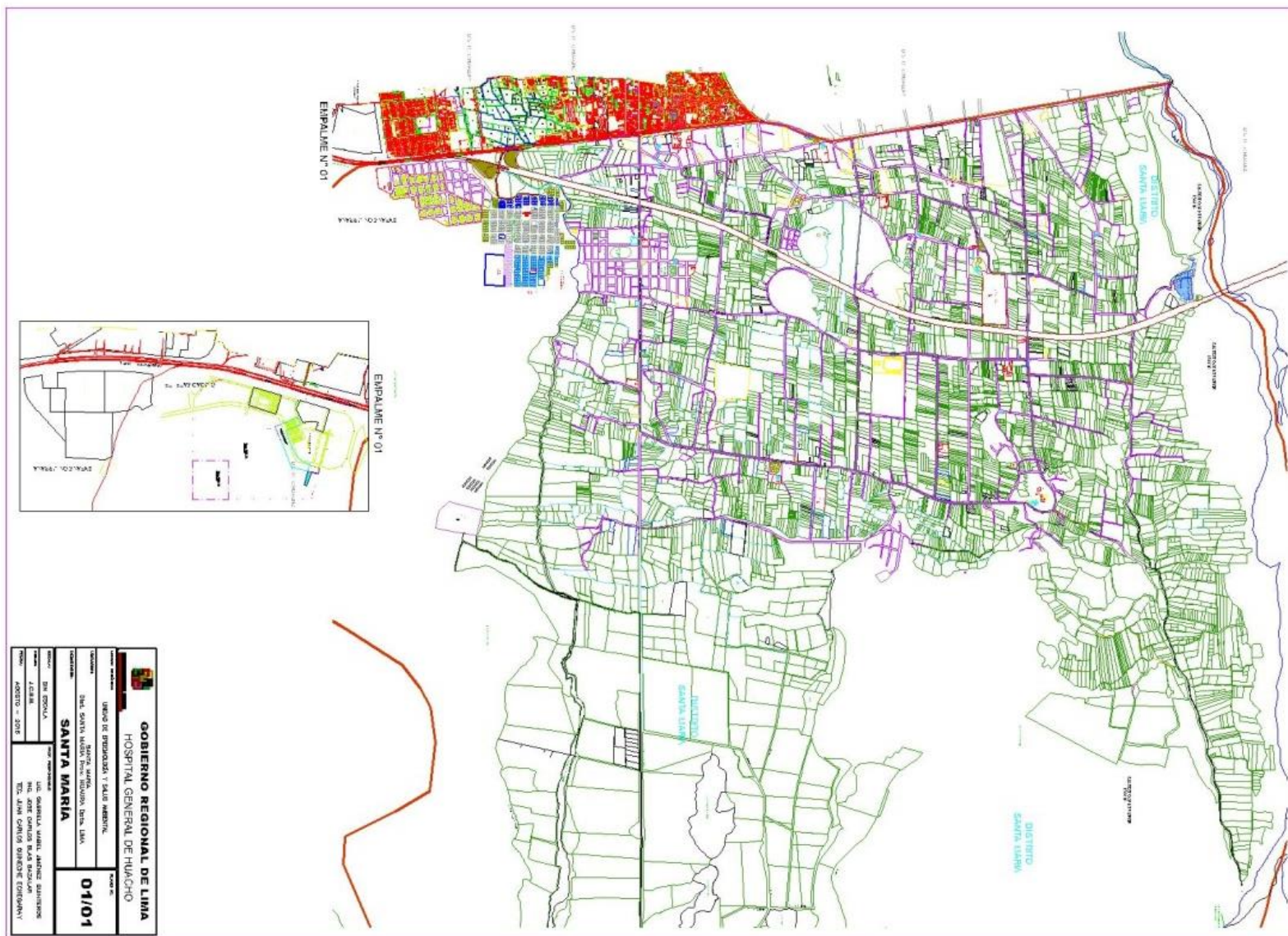



ESCENARIOS PARA DENGUE – DISTRITO DE VEGUETA

Área de Epidemiología – Red de Salud Huaura - Oyón

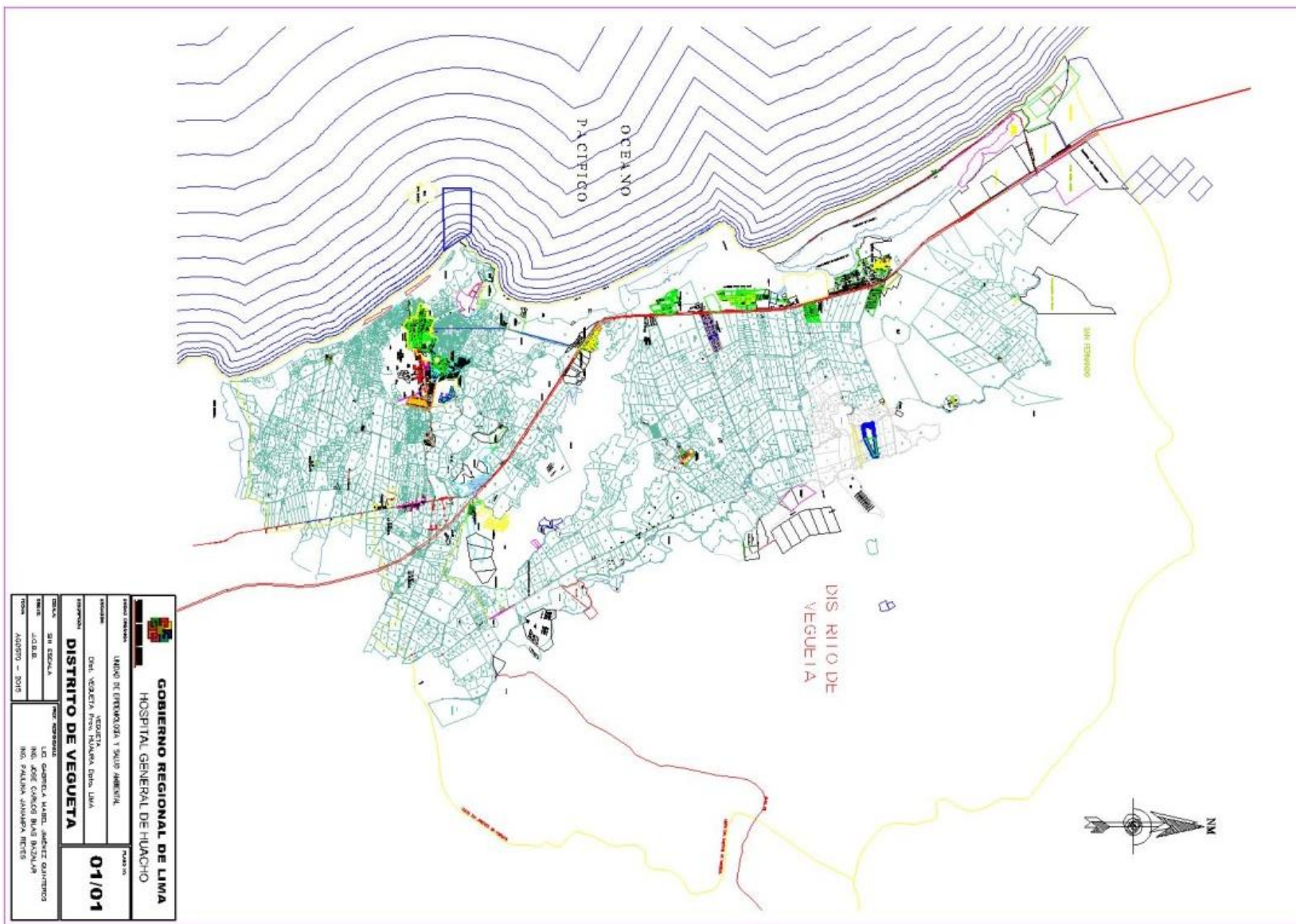

Red de Salud
HUAURA- OYÓN

Oficina de
Inteligencia
Sanitaria

Área de
Epidemiología

HOSPITAL HUACHO HUAURA OYÓN Y SBS

DIRECTOR EJECUTIVO

M.C EDWIN EFRAIN SUÁREZ ALVARADO

EQUIPO DE TRABAJO AUTOR DE LA EDICIÓN

JEFE DE LA OFICINA DE INTELIGENCIA SANITARIA

EPIDEMIÓLOGA: LIC. GABRIELA MABEL JIMÉNEZ QUINTEROS

JEFE DEL ÁREA DE EPIDEMIOLOGÍA

LIC. ENF. ISABEL BALAREZO BALAREZO.

EQUIPO TÉCNICO DE EPIDEMIOLOGÍA

LIC. ENF. MELISSA C. PERALDO LUNA

LIC. ENF. KAY ROSALES VILLARREAL

LIC. EST. YEREMY J. RIVERA CASTILLO

*Vigilando
tu Salud!*