



# **SALA SITUACIONAL**

## **COE SALUD**

### **S.E. 09 - 2019**





# **VIGILANCIA DE ACCIDENTES DE TRANSITO EN EL HOSPITAL REGIONAL DE HUACHO S.E. 09**





# ACCIDENTE DE TRÁNSITO POR SEMANAS EPIDEMIOLOGICAS, ATENDIDOS EN EL HOSPITAL REGIONAL DE HUACHO A LA S.E. 09 - 2019

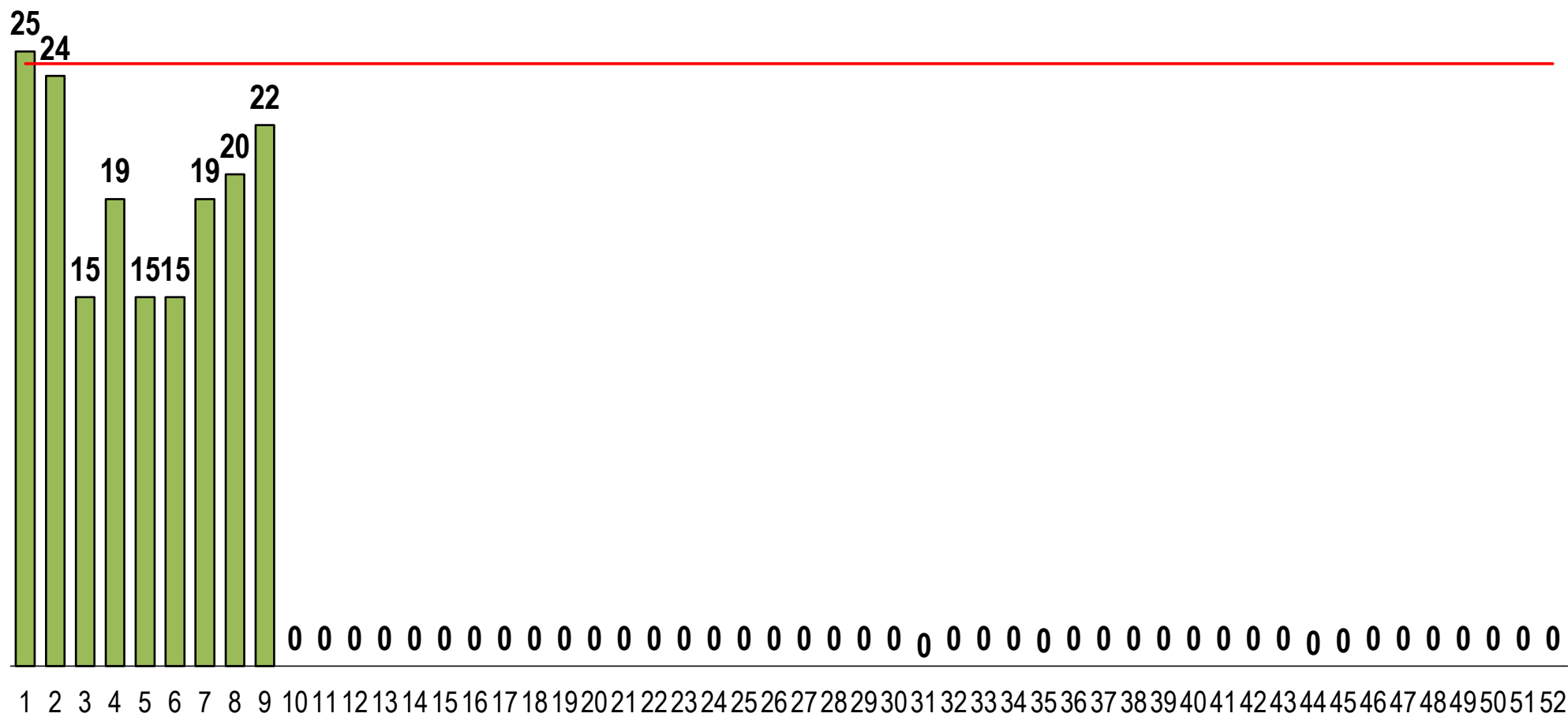

FUENTE: BASE DE DATOS NOTIWEB RED HUAURA – OYÓN / UNIDAD: EPIDEMIOLOGIA Y SALUD AMBIENTAL - COE



# LESIONADOS EN ACCIDENTE DE TRÁNSITO POR SEMANAS EPIDEMIOLOGICAS, ATENDIDOS EN EL HOSPITAL REGIONAL DE HUACHO A LA S.E. 09 - 2019

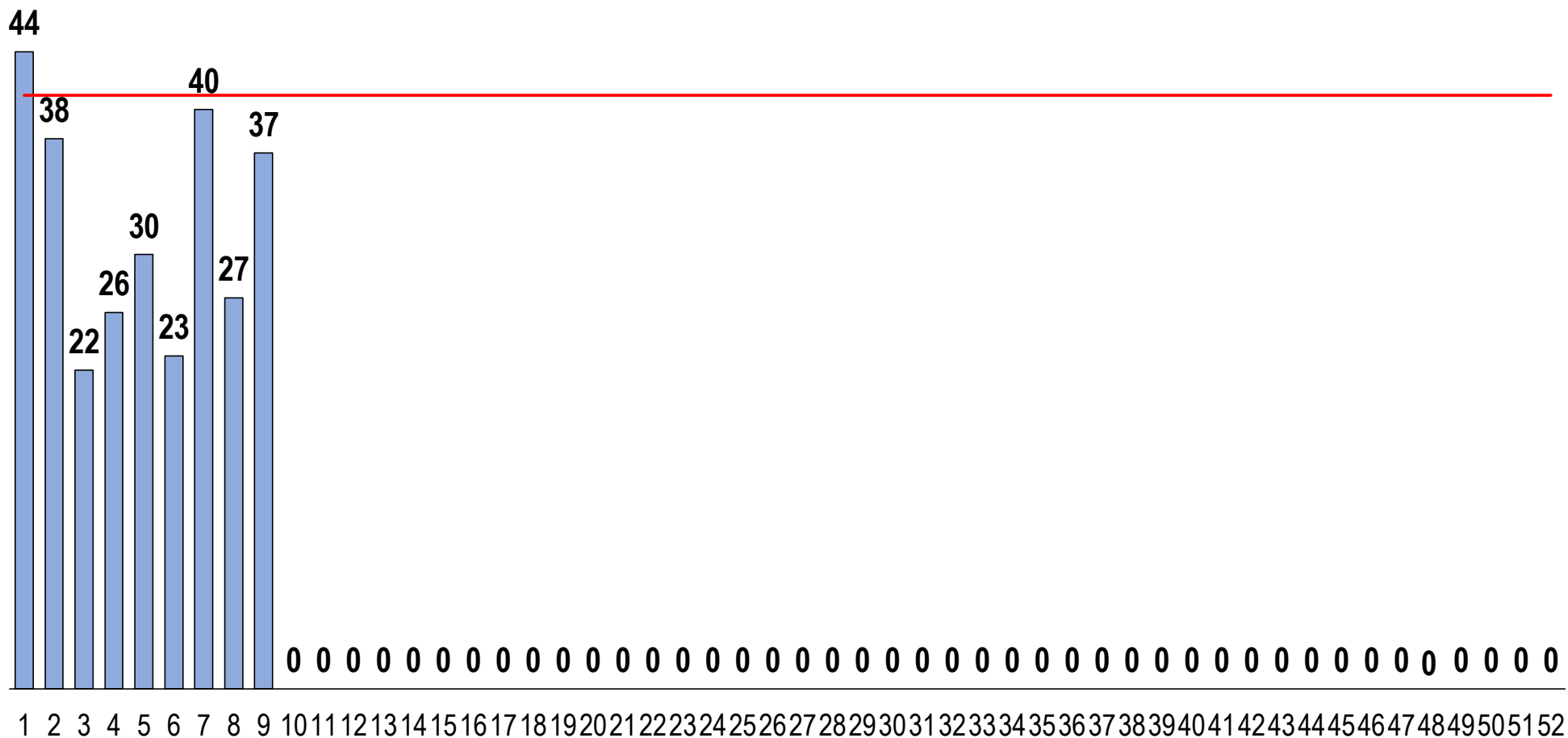

FUENTE: BASE DE DATOS NOTIWEB RED HUAURA – OYÓN / UNIDAD: EPIDEMIOLOGIA Y SALUD AMBIENTAL - COE

# VIGILANCIA DE ACCIDENTES DE TRANSITO S.E. 09 - 2019

ACCIDENTES DE TRANSITO POR DISTRITOS DE PRODCEDENCIA,  
ATENDIDOS EN EL HOSPITAL REGIONAL DE HUACHO A LA S.E. 09 - 2019

DISTRITO	Nº ACCDTES	PROPORCIÓN
HUACHO	67	38.5%
SANTA MARIA	33	19.0%
HUALMAY	26	14.9%
HUAURA	15	8.6%
VEGUETA	11	6.3%
SAYAN	10	5.7%
PACHANGARA	3	1.7%
CARQUIN	3	1.7%
SANTA LEONOR	2	1.1%
AMBAR	1	0.6%
LEONCIO PRADO	1	0.6%
PACCHO	1	0.6%
OTROS	1	0.6%
<b>TOTAL</b>	<b>174</b>	

FRECUENCIA ACUMULADA DE ACCIDENTES DE TRANSITO ATENDIDOS EN  
EL HOSPITAL REGIONAL DE HUACHO A LA S.E.9- 2018

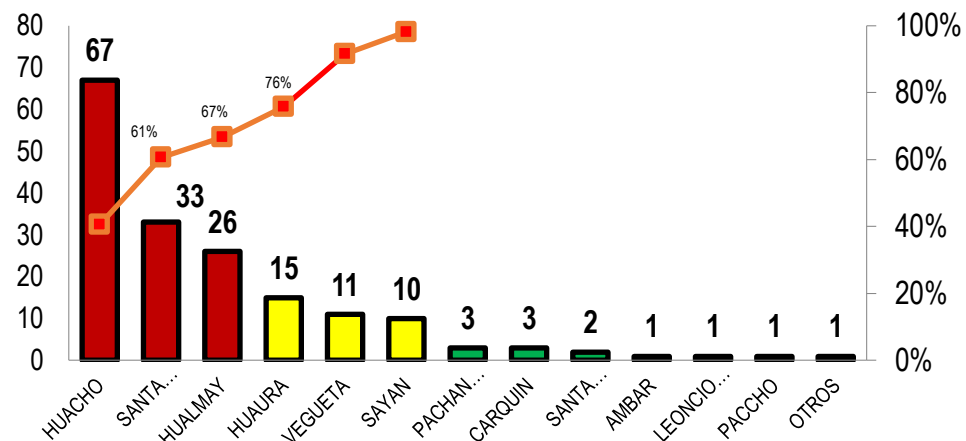

PROPORCION DE ACCIDENTES DE TRANSITO ATENDIDOS EN EL  
HOSPITAL REGIONAL DE HUACHO A LA S.E.9- 2018

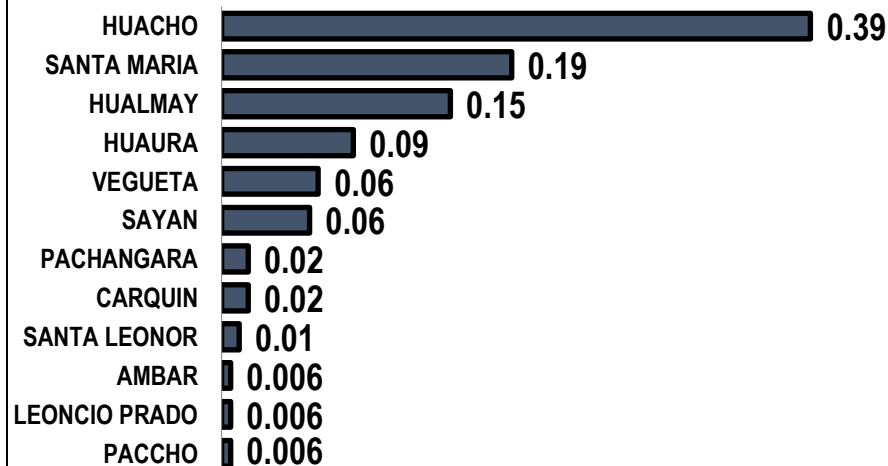



# VIGILANCIA DE LESIONADOS POR ACCIDENTE DE TRÁNSITO

## S.E. 09 - 2019



LESIONADOS POR ACCIDENTES DE TRANSITO POR DISTRITOS DE  
PRODCEDENCIA, ATENDIDOS EN EL HOSPITAL REGIONAL DE HUACHO  
A LA S.E. 09 - 2019

DISTRITO	LESIONADOS	PROPORCIÓN
HUACHO	94	32.9%
SANTA MARIA	50	17.5%
HUALMAY	34	11.9%
HUAURA	20	7.0%
PACHANGARA	18	6.3%
SAYAN	16	5.6%
VEGUETA	16	5.6%
SANTA LEONOR	14	4.9%
AMBAR	12	4.2%
CARQUIN	9	3.1%
PACCHO	2	0.7%
LEONCIO PRADO	1	0.3%
<b>TOTAL</b>	<b>286</b>	

FRECUENCIA ACUMULADA DE LESIONADOS POR ACCIDENTES DE TRANSITO SEGÚN DISTRITOS  
ATENDIDOS EN EL HOSPITAL REGIONAL DE HUACHO A LA S.E. 09- 2019

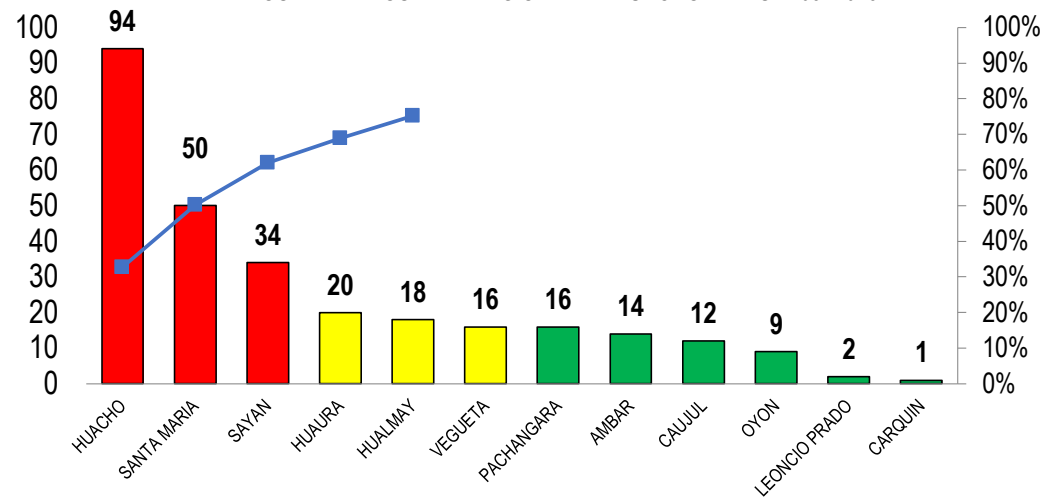

PORCENTAJE DE LESIONADOS POR ACCIDENTES DE TRANSITO SEGÚN DISTRITOS  
ATENDIDOS EN EL HOSPITAL REGIONAL DE HUACHO A LA S.E. 09- 2019

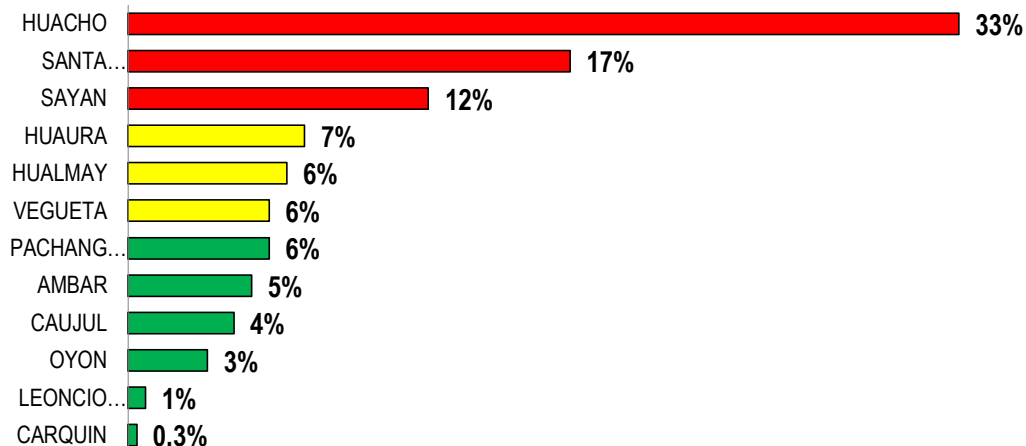



# VIGILANCIA DE DEFUNCION POR ACCIDENTES DE TRANSITO A LA S.E. 09 - 2019



DEFUNCION POR ACCIDENTE DE TRANSITO POR DISTRITOS DE PROCEDENCIA, ATENDIDOS  
EN EL HOSPITAL REGIONAL DE HUACHO A LA S.E. 09- 2019

DISTRITO	N° FALLECIDOS	TASA DE LETALIDAD
SANTA MARIA	4	0.08
HUACHO	2	0.02
SAYAN	1	0.06
TOTAL	7	

TASA DE LETALIDAD DE LESIONADOS POR ACCIDENTE DE TRÁNSITO  
SEGÚN S.E. ATENDIDOS EN HOSPITAL REGIONAL DE HUACHO  
A LA S.E. 09 - 2019

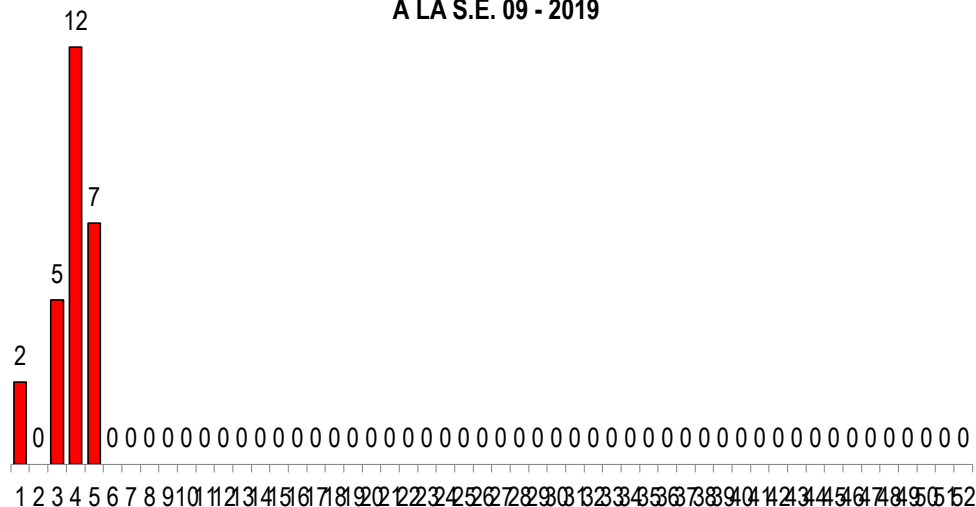

TASA DE LETALIDAD POR ACCIDENTADO DE TRÁNSITO  
ATENDIDO EN EL HOSPITAL REGIONAL DE HUACHO A LA S.E. 11  
- 2019

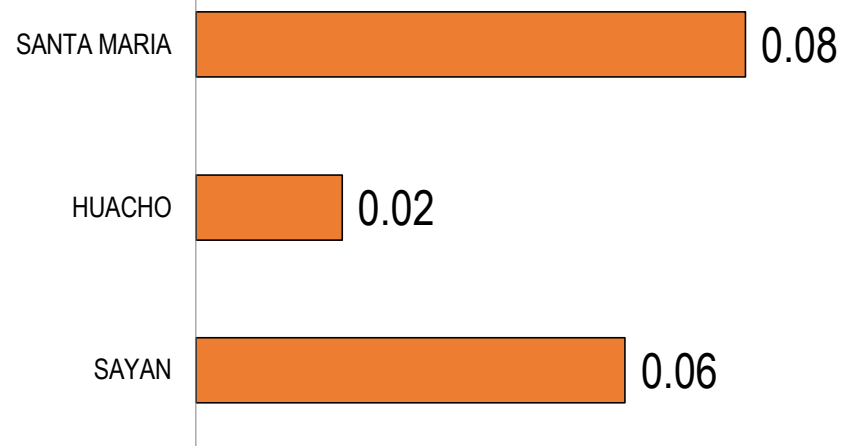



# VIGILANCIA DE ACCIDENTES DE TRANSITO MASIVOS A LA S.E. 09 - 2019



ACCIDENTE DE TRANSITO MASIVOS POR DISTRITOS DE PROCEDENCIA,  
ATENDIDOS EN EL HOSPITAL REGIONAL DE HUACHO A LA S.E. 09 - 2019

DISTRITO	ACC. MASIVOS	PROPORCIÓN
HUALMAY	6	31.6%
HUACHO	4	21.1%
SANTA MARIA	3	15.8%
SAYAN	3	15.8%
HUAURA	3	15.8%
<b>TOTAL</b>	<b>19</b>	

