



SALA SITUACIONAL

COE SALUD

S.E. 08 - 2019





VIGILANCIA DE ACCIDENTES DE TRANSITO EN EL HOSPITAL REGIONAL DE HUACHO S.E. 08





ACCIDENTE DE TRÁNSITO POR SEMANAS EPIDEMIOLOGICAS, ATENDIDOS EN EL HOSPITAL REGIONAL DE HUACHO A LA S.E. 08 - 2019

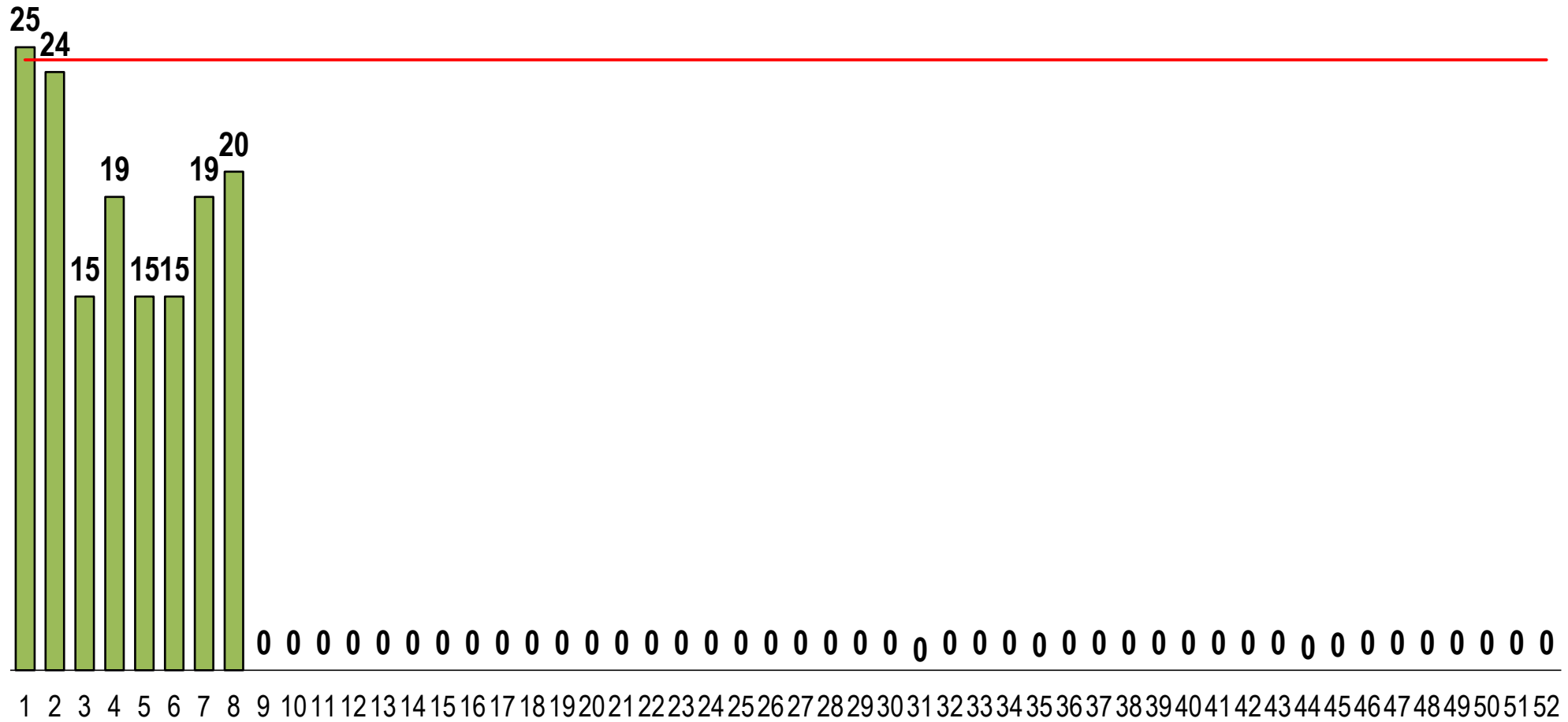

FUENTE: BASE DE DATOS NOTIWEB RED HUAURA – OYÓN / UNIDAD: EPIDEMIOLOGIA Y SALUD AMBIENTAL - COE



LESIONADOS EN ACCIDENTE DE TRÁNSITO POR SEMANAS EPIDEMIOLOGICAS, ATENDIDOS EN EL HOSPITAL REGIONAL DE HUACHO A LA S.E. 08 - 2019

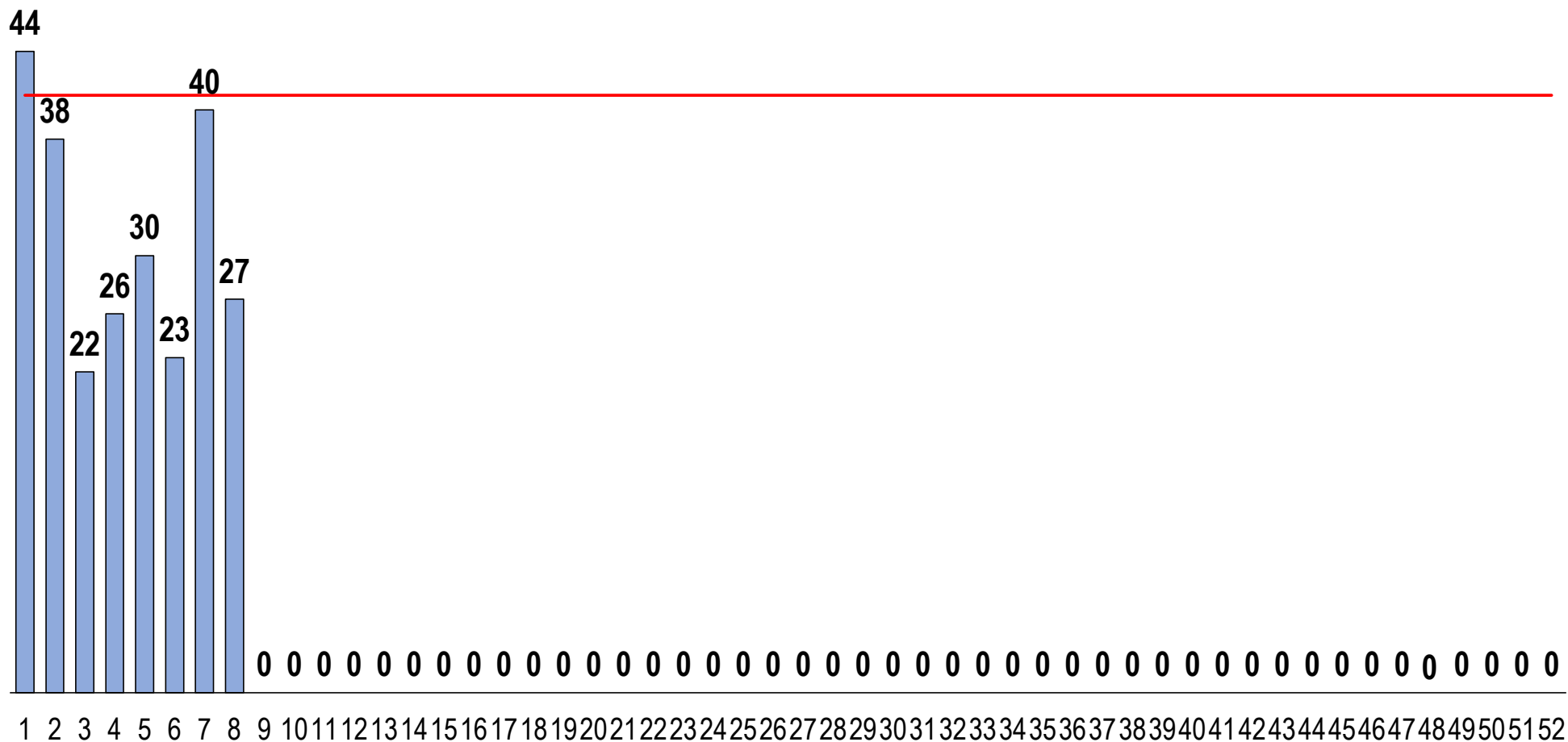

FUENTE: BASE DE DATOS NOTIWEB RED HUAURA – OYÓN / UNIDAD: EPIDEMIOLOGIA Y SALUD AMBIENTAL - COE

VIGILANCIA DE ACCIDENTES DE TRANSITO S.E. 08 - 2019

ACCIDENTES DE TRANSITO POR DISTRITOS DE PRODCEDENCIA, ATENDIDOS EN EL HOSPITAL REGIONAL DE HUACHO A LA S.E. 08 - 2019

DISTRITO	Nº ACCDTES	PROPORCIÓN
HUACHO	59	38.8%
SANTA MARIA	31	20.4%
HUALMAY	21	13.8%
HUAURA	11	7.2%
VEGUETA	11	7.2%
SAYAN	9	5.9%
CARQUIN	3	2.0%
PACHANGARA	2	1.3%
AMBAR	1	0.7%
LEONCIO PRADO	1	0.7%
PACCHO	1	0.7%
SANTA LEONOR	1	0.7%
OTROS	1	0.7%
TOTAL	152	

FRECUENCIA ACUMULADA DE ACCIDENTES DE TRANSITO ATENDIDOS EN EL HOSPITAL REGIONAL DE HUACHO A LA S.E.8- 2018

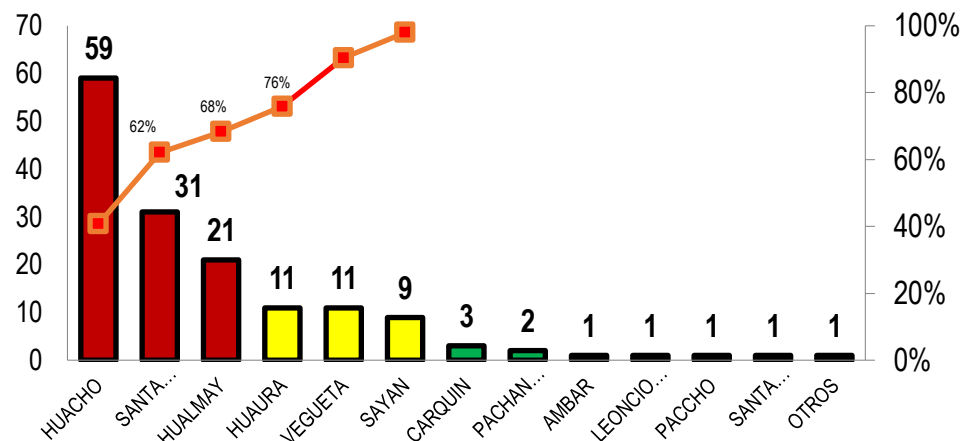

PROPORCION DE ACCIDENTES DE TRANSITO ATENDIDOS EN EL HOSPITAL REGIONAL DE HUACHO A LA S.E.8- 2018

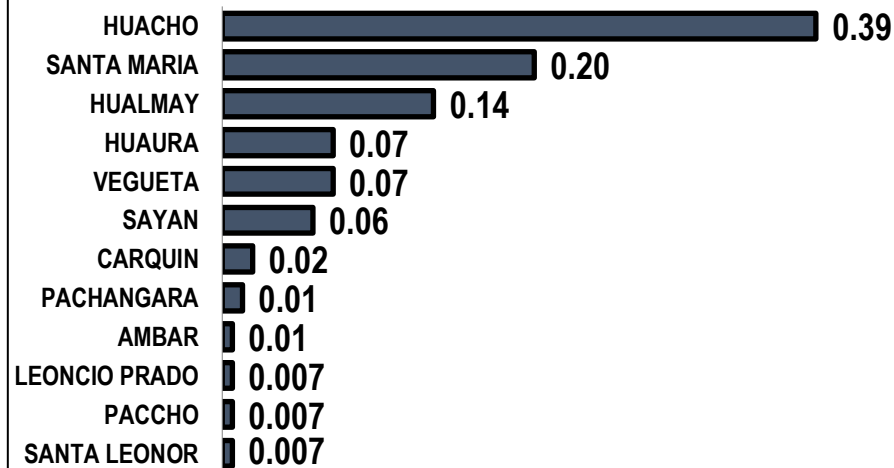



VIGILANCIA DE LESIONADOS POR ACCIDENTE DE TRÁNSITO

S.E. 08 - 2019



LESIONADOS POR ACCIDENTES DE TRANSITO POR DISTRITOS DE
PRODCEDENCIA, ATENDIDOS EN EL HOSPITAL REGIONAL DE HUACHO
A LA S.E. 08 - 2019

DISTRITO	LESIONADOS	PROPORCIÓN
HUACHO	86	34.5%
SANTA MARIA	48	19.3%
HUALMAY	29	11.6%
HUAURA	16	6.4%
VEGUETA	16	6.4%
SAYAN	15	6.0%
SANTA LEONOR	13	5.2%
AMBAR	12	4.8%
CARQUIN	9	3.6%
PACHANGARA	2	0.8%
PACCHO	2	0.8%
LEONCIO PRADO	1	0.4%
TOTAL	249	

FRECUENCIA ACUMULADA DE LESIONADOS POR ACCIDENTES DE TRANSITO SEGÚN DISTRITOS
ATENDIDOS EN EL HOSPITAL REGIONAL DE HUACHO A LA S.E. 09- 2019

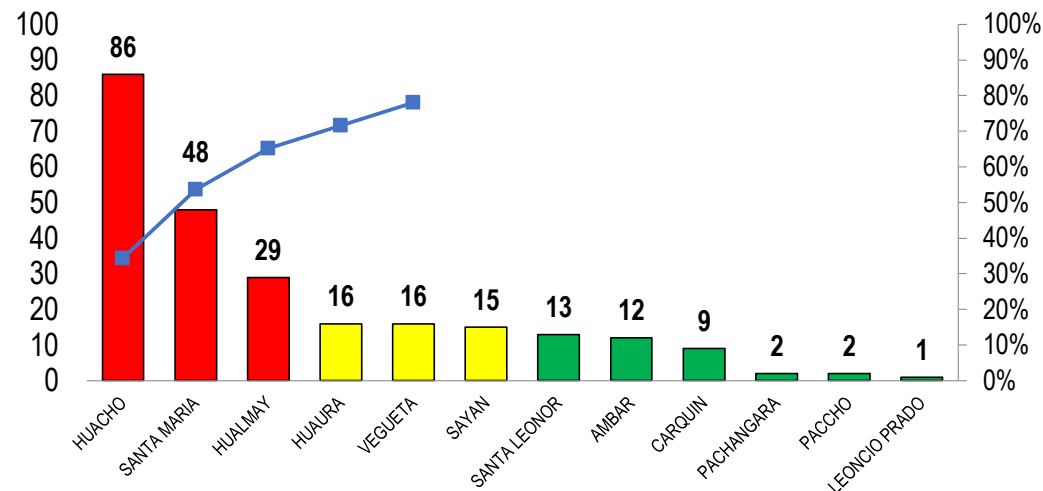

PORCENTAJE DE LESIONADOS POR ACCIDENTES DE TRANSITO SEGÚN DISTRITOS
ATENDIDOS EN EL HOSPITAL REGIONAL DE HUACHO A LA S.E. 09- 2019

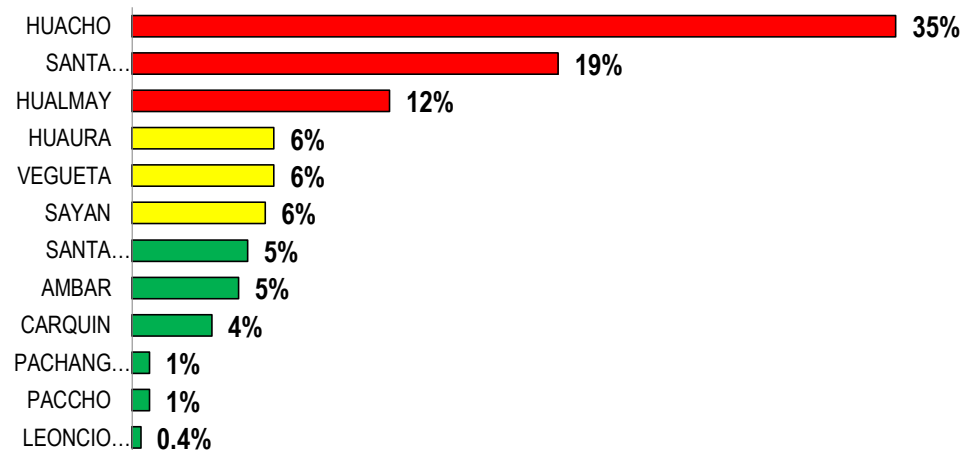



VIGILANCIA DE DEFUNCION POR ACCIDENTES DE TRANSITO A LA S.E. 08 - 2019



DEFUNCION POR ACCIDENTE DE TRANSITO POR DISTRITOS DE PROCEDENCIA, ATENDIDOS
EN EL HOSPITAL REGIONAL DE HUACHO A LA S.E. 08- 2019

DISTRITO	N° FALLECIDOS	TASA DE LETALIDAD
SANTA MARIA	4	0.08
HUACHO	2	0.02
SAYAN	1	0.07
TOTAL	7	

TASA DE LETALIDAD DE LESIONADOS POR ACCIDENTE DE TRÁNSITO
SEGÚN S.E. ATENDIDOS EN HOSPITAL REGIONAL DE HUACHO
A LA S.E. 09 - 2019

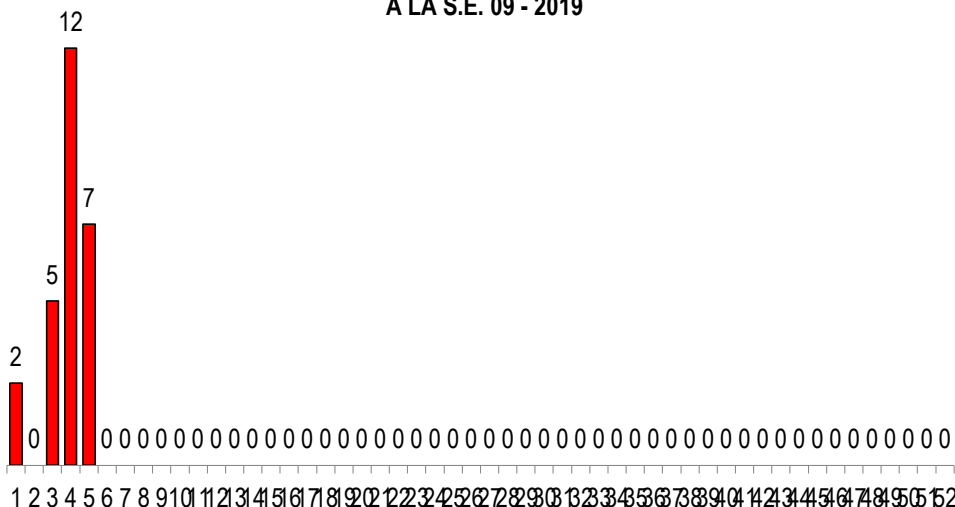

FALLECIDOS POR ACCIDENTE DE TRÁNSITO ATENDIDO EN EL
HOSPITAL REGIONAL HUACHO A LA S.E. 08 - 2019

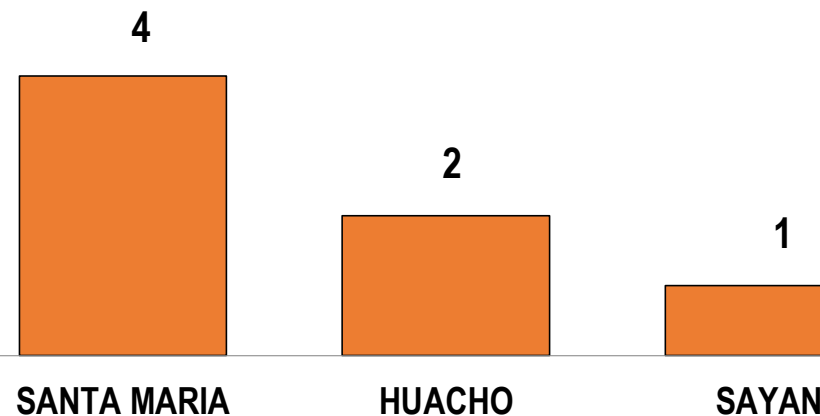



VIGILANCIA DE ACCIDENTES DE TRANSITO MASIVOS A LA S.E. 08 - 2019



ACCIDENTE DE TRANSITO MASIVOS POR DISTRITOS DE PROCEDENCIA,
ATENDIDOS EN EL HOSPITAL REGIONAL DE HUACHO A LA S.E. 08 - 2019

DISTRITO	ACC. MASIVOS	PROPORCIÓN
HUALMAY	6	33.3%
HUACHO	3	16.7%
SANTA MARIA	3	16.7%
SAYAN	3	16.7%
HUAURA	3	16.7%
TOTAL	18	

ACCIDENTES DE TRÁNSITO MASIVOS POR DISTRITOS ATENDIDOS
EN EL HOSPITAL REGIONAL HUACHO A LA S.E.8 - 2019

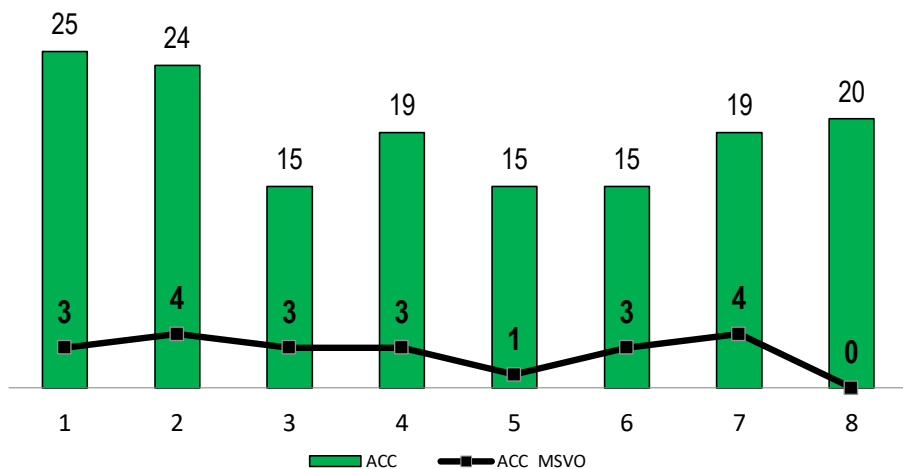

ACCIDENTES DE TRÁNSITO MASIVOS POR DISTRITOS ATENDIDOS
EN EL HOSPITAL REGIONAL HUACHO A LA S.E.8 - 2019

