



# **SALA SITUACIONAL**

## **COE SALUD**

### **S.E. 07 - 2019**





# **VIGILANCIA DE ACCIDENTES DE TRANSITO EN EL HOSPITAL REGIONAL DE HUACHO S.E. 07**





# ACCIDENTE DE TRÁNSITO POR SEMANAS EPIDEMIOLOGICAS, ATENDIDOS EN EL HOSPITAL REGIONAL DE HUACHO A LA S.E. 07 - 2019

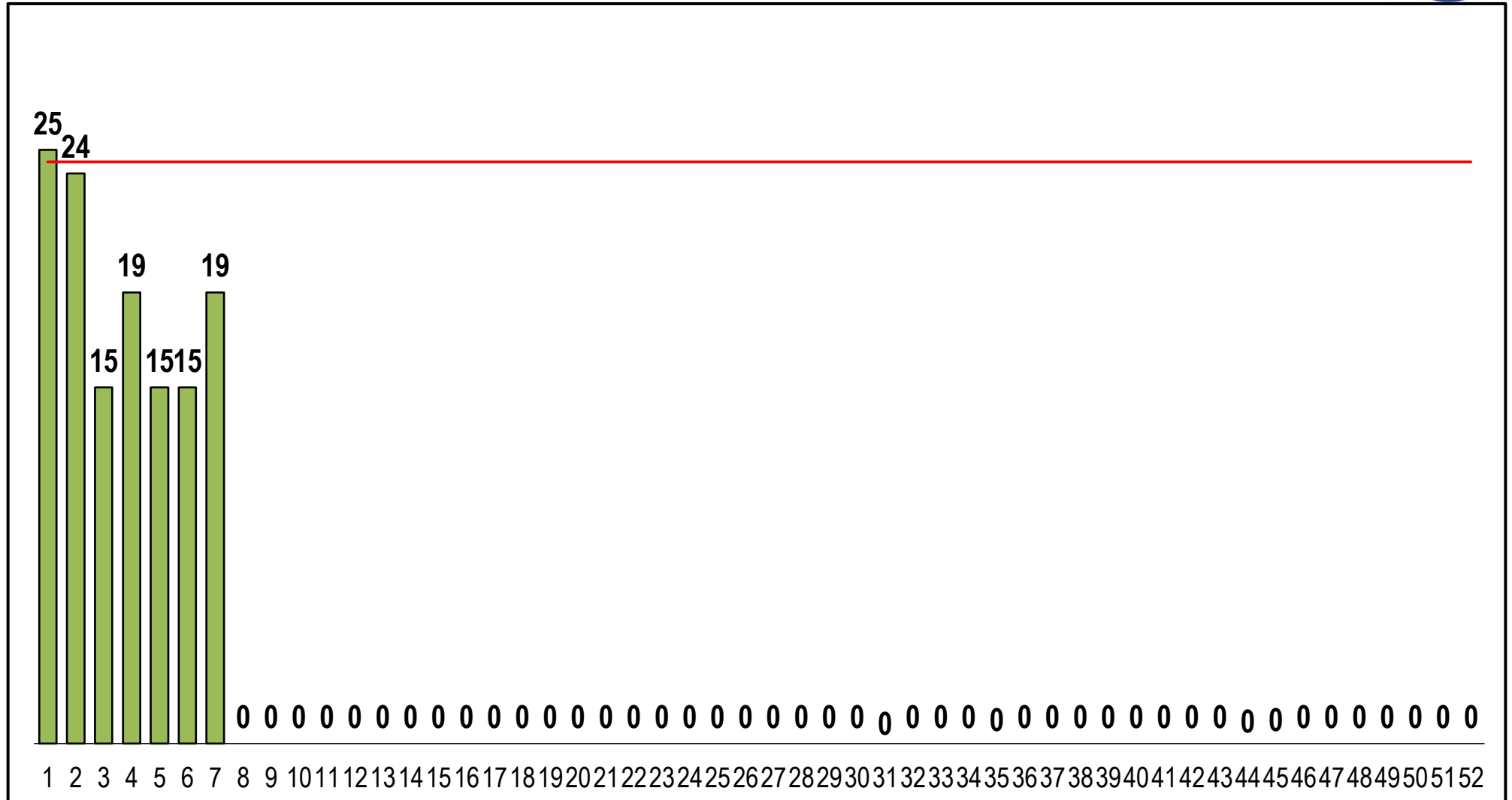

FUENTE: BASE DE DATOS NOTIWEB RED HUAURA – OYÓN / UNIDAD: EPIDEMIOLOGIA Y SALUD AMBIENTAL - COE



# LESIONADOS EN ACCIDENTE DE TRÁNSITO POR SEMANAS EPIDEMIOLOGICAS, ATENDIDOS EN EL HOSPITAL REGIONAL DE HUACHO A LA S.E. 07 - 2019

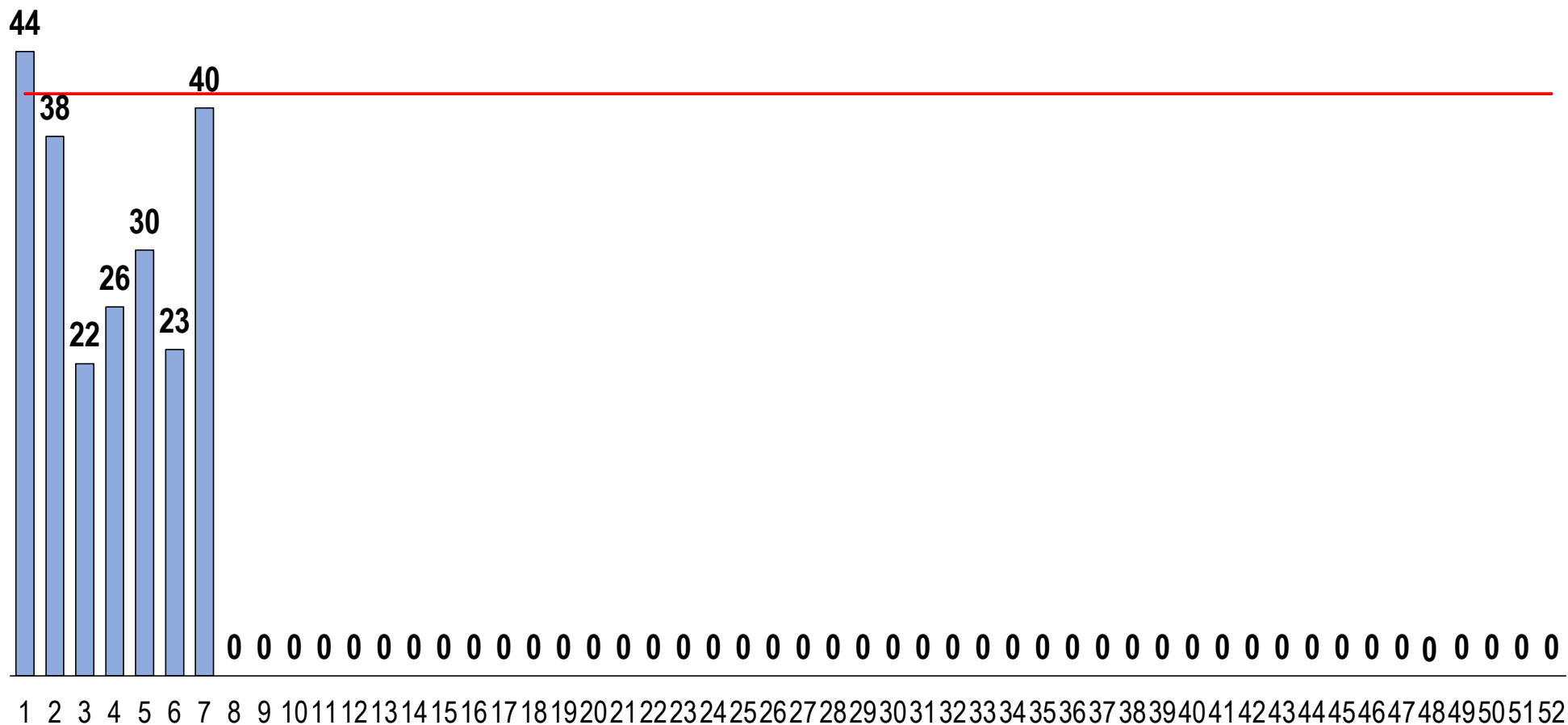

FUENTE: BASE DE DATOS NOTIWEB RED HUAURA – OYÓN / UNIDAD: EPIDEMIOLOGIA Y SALUD AMBIENTAL - COE

# VIGILANCIA DE ACCIDENTES DE TRANSITO S.E. 07 - 2019

ACCIDENTES DE TRANSITO POR DISTRITOS DE PRODCEDENCIA,  
ATENDIDOS EN EL HOSPITAL REGIONAL DE HUACHO A LA S.E. 07 - 2019

| DISTRITO      | N° ACCDTEs | PROPORCIÓN |
|---------------|------------|------------|
| HUACHO        | 50         | 38.2%      |
| SANTA MARIA   | 27         | 20.6%      |
| HUALMAY       | 17         | 13.0%      |
| VEGUETA       | 11         | 8.4%       |
| SAYAN         | 9          | 6.9%       |
| HUAURA        | 8          | 6.1%       |
| CARQUIN       | 3          | 2.3%       |
| PACHANGARA    | 2          | 1.5%       |
| AMBAR         | 1          | 0.8%       |
| LEONCIO PRADO | 1          | 0.8%       |
| PACCHO        | 1          | 0.8%       |
| SANTA LEONOR  | 1          | 0.8%       |
| <b>TOTAL</b>  | <b>131</b> |            |

FRECUENCIA ACUMULADA DE ACCIDENTES DE TRANSITO ATENDIDOS EN  
EL HOSPITAL REGIONAL DE HUACHO A LA S.E.7- 2018

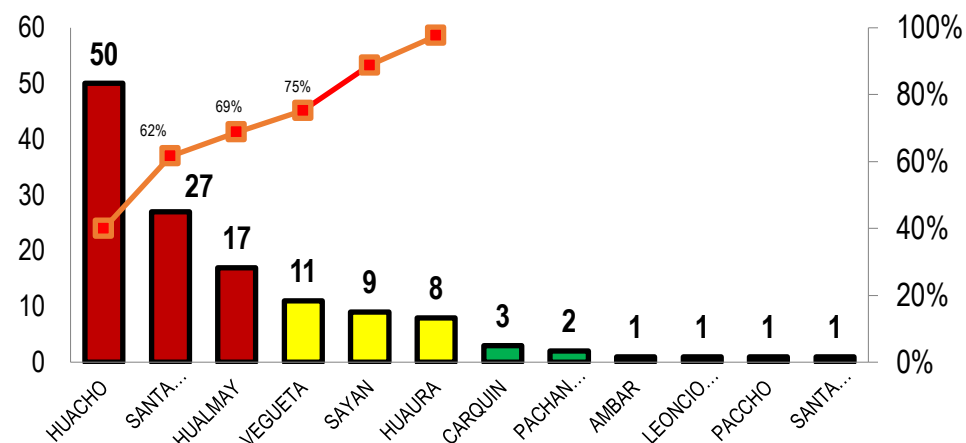

PROPORCION DE ACCIDENTES DE TRANSITO ATENDIDOS EN EL  
HOSPITAL REGIONAL DE HUACHO A LA S.E.7- 2018

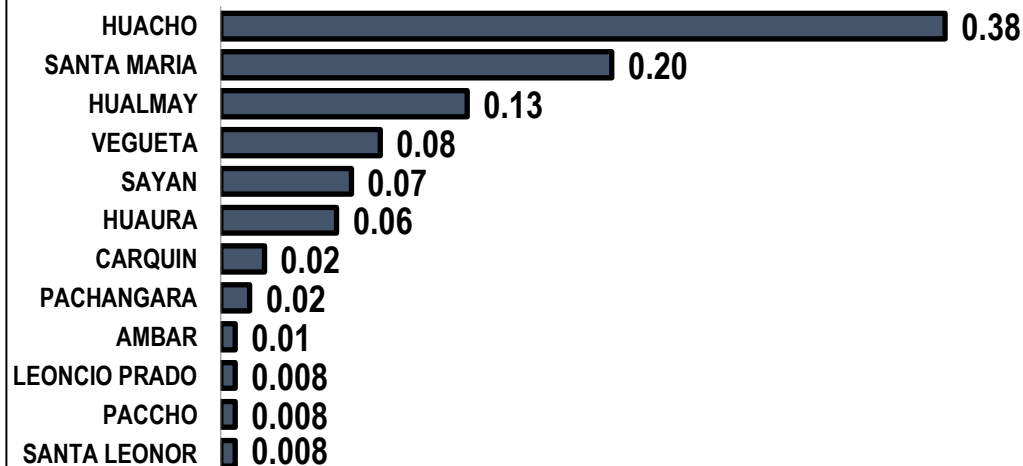



# VIGILANCIA DE LESIONADOS POR ACCIDENTE DE TRÁNSITO

## S.E. 07 - 2019



LESIONADOS POR ACCIDENTES DE TRANSITO POR DISTRITOS DE  
PRODCENCIA, ATENDIDOS EN EL HOSPITAL REGIONAL DE HUACHO  
A LA S.E. 07 - 2019

| DISTRITO      | LESIONADOS | PROPORCIÓN |
|---------------|------------|------------|
| HUACHO        | 75         | 33.8%      |
| SANTA MARIA   | 41         | 18.5%      |
| HUALMAY       | 23         | 10.4%      |
| VEGUETA       | 16         | 7.2%       |
| SAYAN         | 15         | 6.8%       |
| HUAURA        | 13         | 5.9%       |
| SANTA LEONOR  | 13         | 5.9%       |
| AMBAR         | 12         | 5.4%       |
| CARQUIN       | 9          | 4.1%       |
| PACHANGARA    | 2          | 0.9%       |
| PACCHO        | 2          | 0.9%       |
| LEONCIO PRADO | 1          | 0.5%       |
| <b>TOTAL</b>  | <b>222</b> |            |

FRECUENCIA ACUMULADA DE LESIONADOS POR ACCIDENTES DE TRANSITO SEGÚN DISTRITOS  
ATENDIDOS EN EL HOSPITAL REGIONAL DE HUACHO A LA S.E. 07- 2019

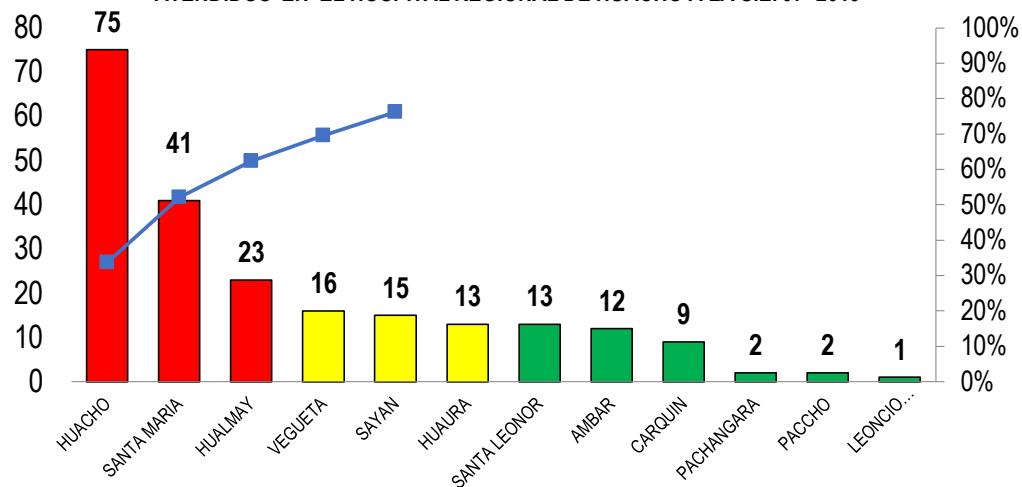

PORCENTAJE DE LESIONADOS POR ACCIDENTES DE TRANSITO SEGÚN DISTRITOS  
ATENDIDOS EN EL HOSPITAL REGIONAL DE HUACHO A LA S.E. 07- 2019

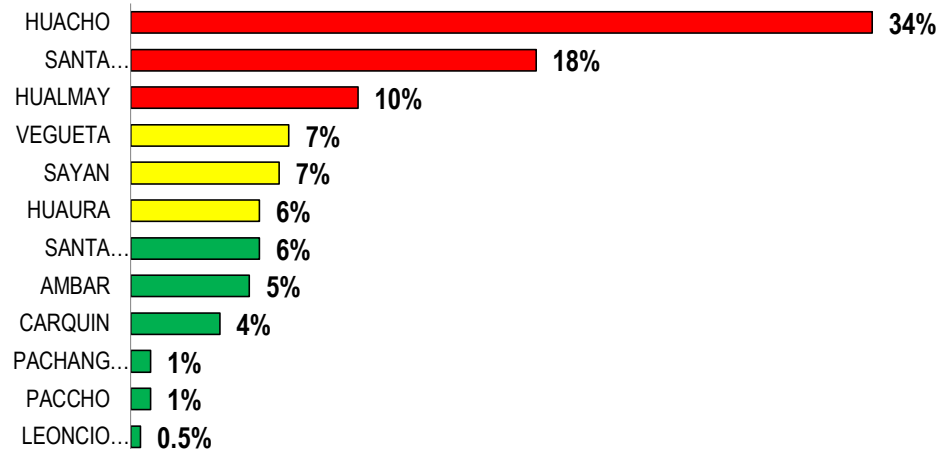



# VIGILANCIA DE DEFUNCION POR ACCIDENTES DE TRANSITO A LA S.E. 0 - 2019



DEFUNCION POR ACCIDENTE DE TRANSITO POR DISTRITOS DE PROCEDENCIA, ATENDIDOS  
EN EL HOSPITAL REGIONAL DE HUACHO A LA S.E. 07- 2019

| DISTRITO    | N° FALLECIDOS | TASA DE LETALIDAD |
|-------------|---------------|-------------------|
| SANTA MARIA | 4             | 0.08              |
| HUACHO      | 2             | 0.02              |
| SAYAN       | 1             | 0.07              |
| TOTAL       | 7             |                   |

TASA DE LETALIDAD DE LESIONADOS POR ACCIDENTE DE TRÁNSITO  
SEGÚN S.E. ATENDIDOS EN HOSPITAL REGIONAL DE HUACHO  
A LA S.E. 07 - 2019

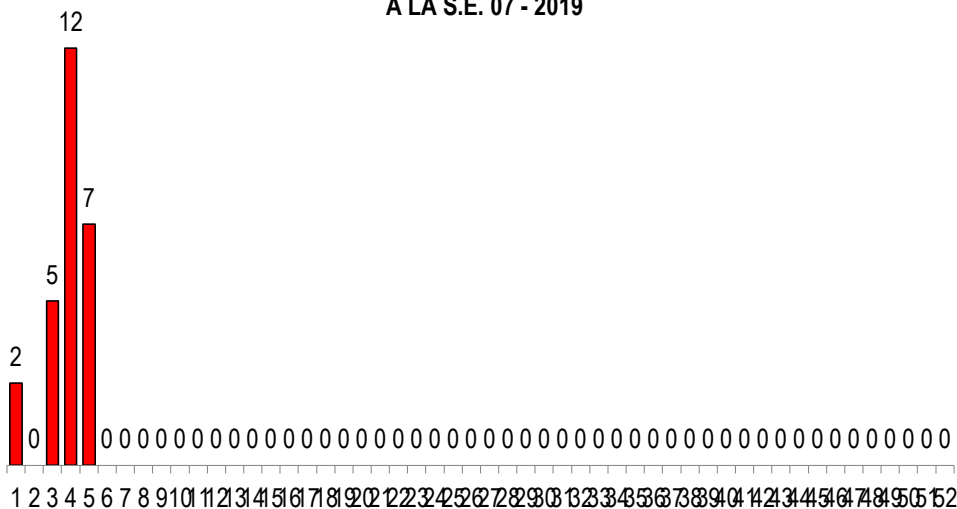

FALLECIDOS POR ACCIDENTE DE TRÁNSITO ATENDIDO EN EL  
HOSPITAL REGIONAL HUACHO A LA S.E. 07 - 2019

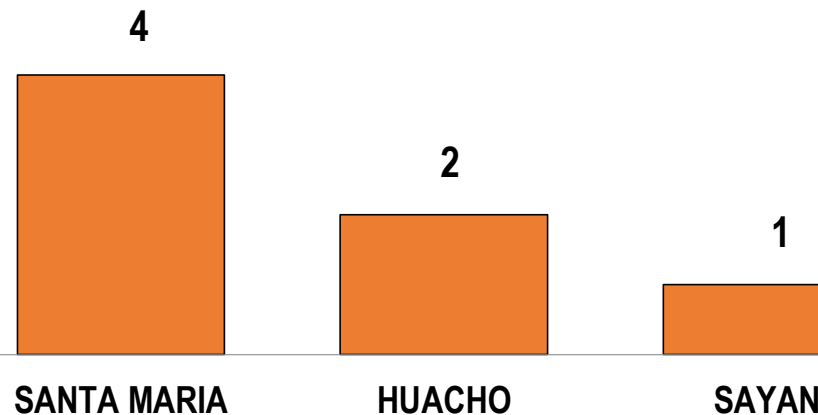



# VIGILANCIA DE ACCIDENTES DE TRANSITO MASIVOS A LA S.E. 07 - 2019



ACCIDENTE DE TRANSITO MASIVOS POR DISTRITOS DE PROCEDENCIA,  
ATENDIDOS EN EL HOSPITAL REGIONAL DE HUACHO A LA S.E. 07 - 2019

| DISTRITO    | ACC. MASIVOS | PROPORCIÓN |
|-------------|--------------|------------|
| HUALMAY     | 6            | 37.5%      |
| SANTA MARIA | 3            | 18.8%      |
| SAYAN       | 3            | 18.8%      |
| HUACHO      | 2            | 12.5%      |
| HUAURA      | 2            | 12.5%      |
| TOTAL       | 16           |            |

