



SALA SITUACIONAL

COE SALUD

S.E. 05 - 2019





VIGILANCIA DE ACCIDENTES DE TRANSITO EN EL HOSPITAL REGIONAL DE HUACHO S.E. 05





ACCIDENTE DE TRÁNSITO POR SEMANAS EPIDEMIOLOGICAS, ATENDIDOS EN EL HOSPITAL REGIONAL DE HUACHO A LA S.E. 05 - 2019

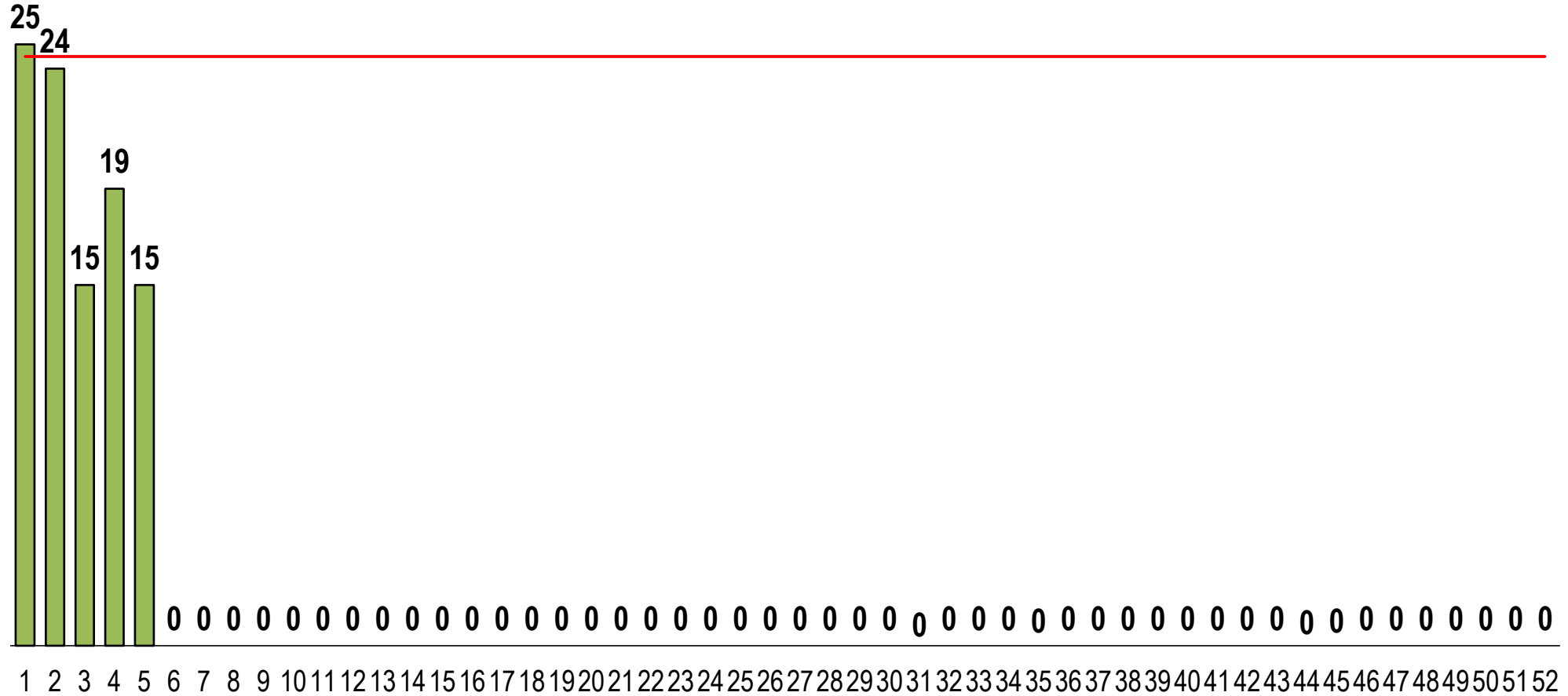

FUENTE: BASE DE DATOS NOTIWEB RED HUAURA – OYÓN / UNIDAD: EPIDEMIOLOGIA Y SALUD AMBIENTAL - COE



LESIONADOS EN ACCIDENTE DE TRÁNSITO POR SEMANAS EPIDEMIOLOGICAS, ATENDIDOS EN EL HOSPITAL REGIONAL DE HUACHO A LA S.E. 06 - 2019

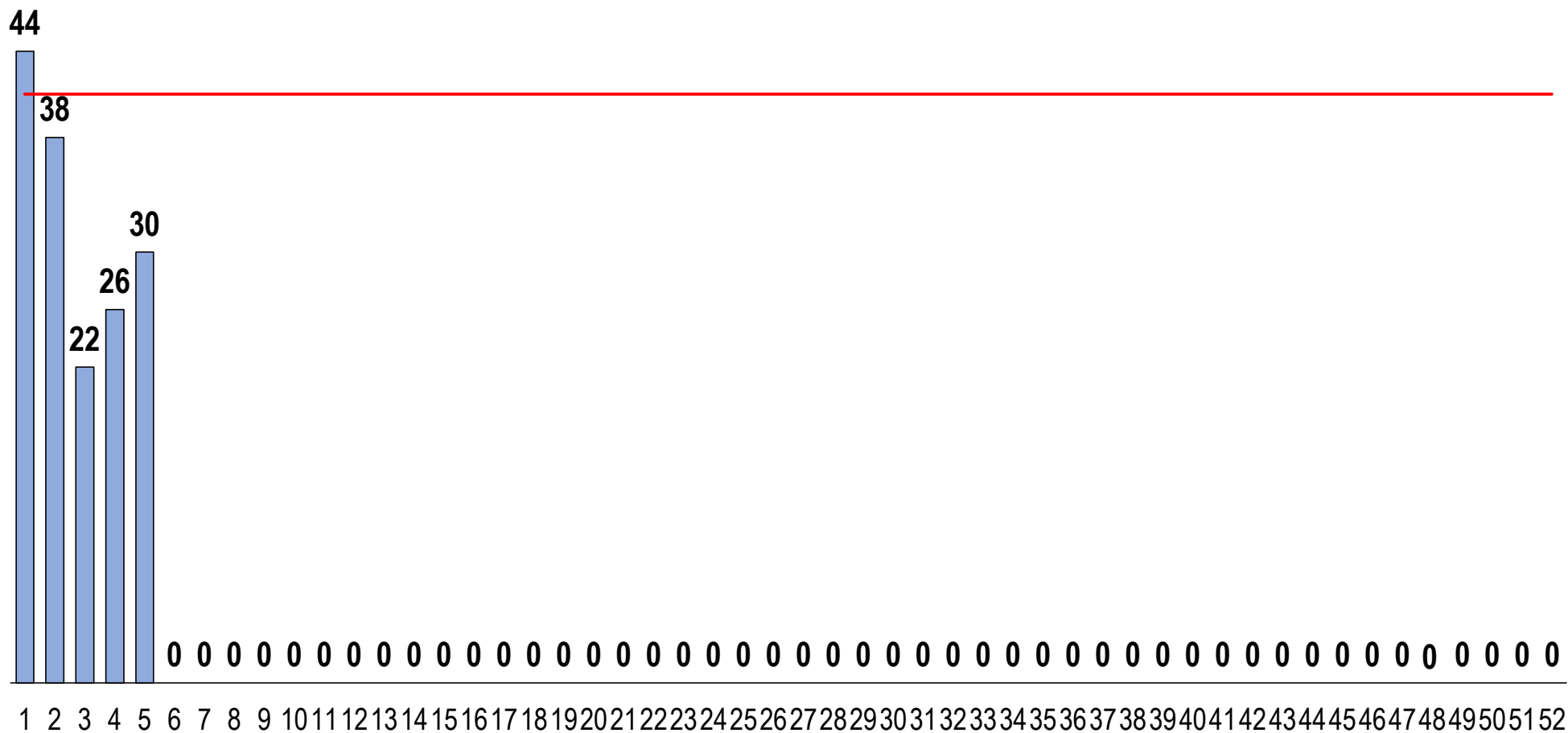

FUENTE: BASE DE DATOS NOTIWEB RED HUAURA – OYÓN / UNIDAD: EPIDEMIOLOGIA Y SALUD AMBIENTAL - COE

VIGILANCIA DE ACCIDENTES DE TRANSITO S.E. 05- 2019

ACCIDENTES DE TRANSITO POR DISTRITOS DE PRODCEDENCIA,
ATENDIDOS EN EL HOSPITAL REGIONAL DE HUACHO A LA S.E. 05 - 2019

DISTRITO	N° ACCDTES	PROPORCIÓN
HUACHO	37	38.1%
SANTA MARIA	19	19.6%
HUALMAY	14	14.4%
VEGUETA	7	7.2%
SAYAN	6	6.2%
HUAURA	6	6.2%
CARQUIN	3	3.1%
PACHANGARA	2	2.1%
LEONCIO PRADO	1	1.0%
PACCHO	1	1.0%
SANTA LEONOR	1	1.0%
TOTAL	97	

FRECUENCIA ACUMULADA DE ACCIDENTES DE TRANSITO ATENDIDOS EN
EL HOSPITAL REGIONAL DE HUACHO A LA S.E.5- 2018

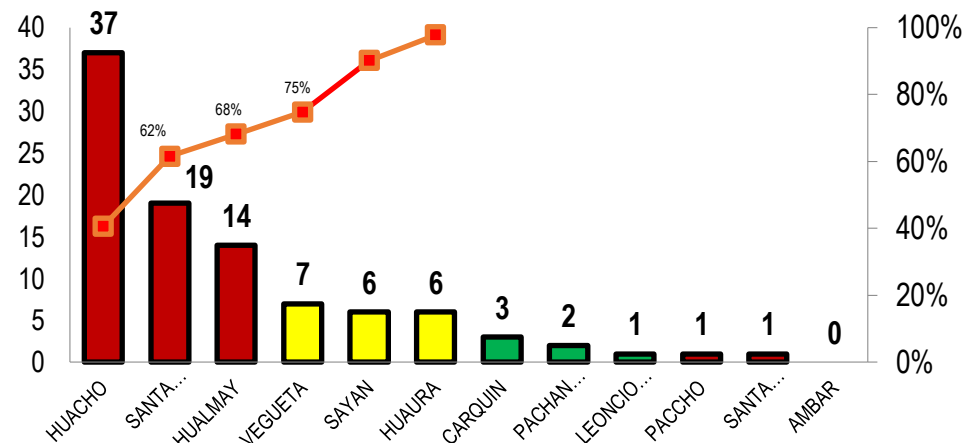

PROPORCION DE ACCIDENTES DE TRANSITO ATENDIDOS EN EL
HOSPITAL REGIONAL DE HUACHO A LA S.E.5- 2018

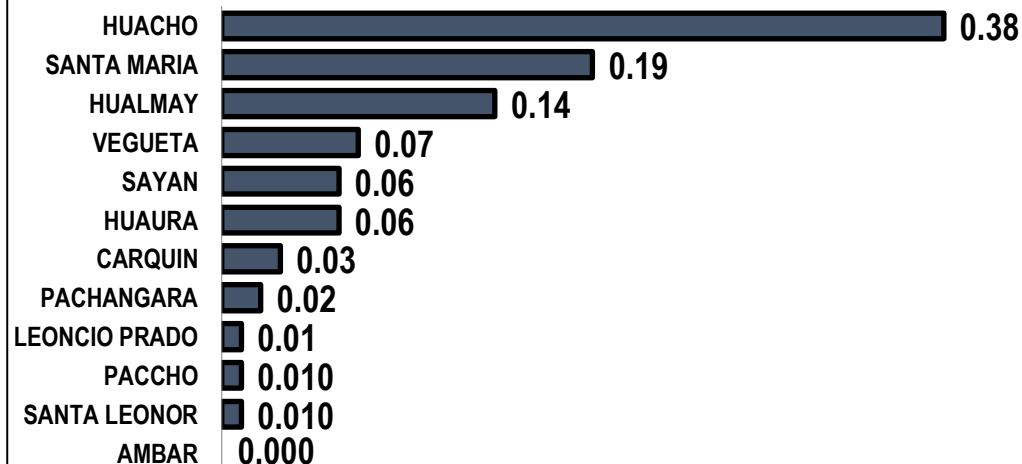



VIGILANCIA DE LESIONADOS POR ACCIDENTE DE TRÁNSITO

S.E. 05 - 2019



LESIONADOS POR ACCIDENTES DE TRANSITO POR DISTRITOS DE
PRODCEDENCIA, ATENDIDOS EN EL HOSPITAL REGIONAL DE HUACHO
A LA S.E. 05 - 2019

DISTRITO	LESIONADOS	PROPORCIÓN
HUACHO	56	35.2%
SANTA MARIA	29	18.2%
HUALMAY	20	12.6%
SANTA LEONOR	13	8.2%
SAYAN	11	6.9%
VEGUETA	9	5.7%
CARQUIN	9	5.7%
HUAURA	7	4.4%
PACHANGARA	2	1.3%
PACCHO	2	1.3%
LEONCIO PRADO	1	0.6%
TOTAL	159	

FRECUENCIA ACUMULADA DE LESIONADOS POR ACCIDENTES DE TRANSITO SEGÚN DISTRITOS
ATENDIDOS EN EL HOSPITAL REGIONAL DE HUACHO A LA S.E. 05- 2019

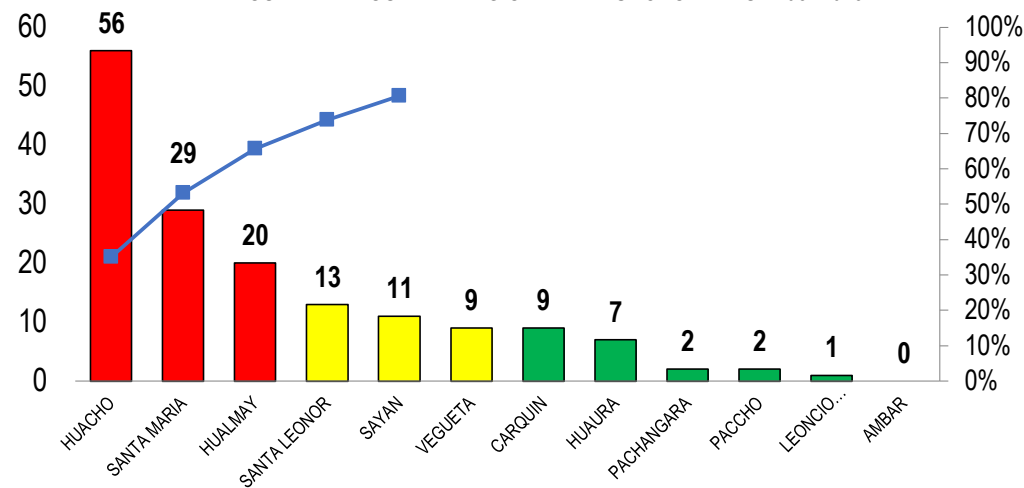

PORCENTAJE DE LESIONADOS POR ACCIDENTES DE TRANSITO SEGÚN DISTRITOS
ATENDIDOS EN EL HOSPITAL REGIONAL DE HUACHO A LA S.E. 05- 2019

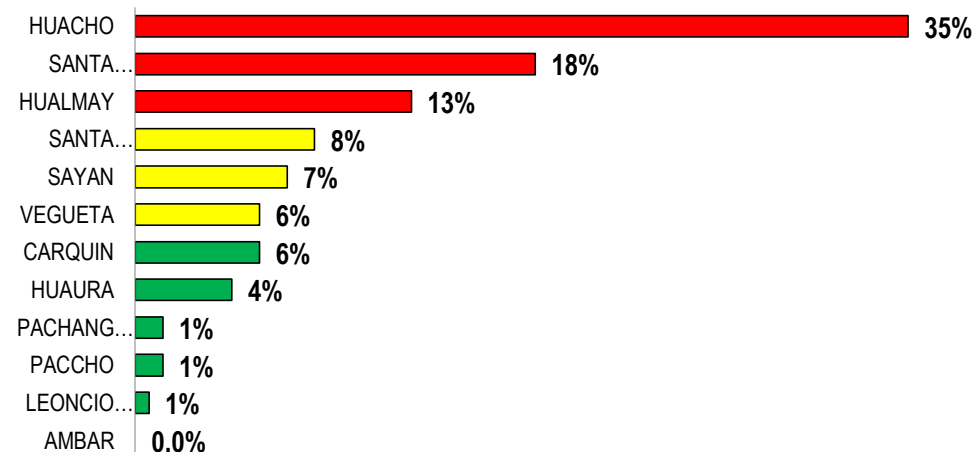



VIGILANCIA DE DEFUNCION POR ACCIDENTES DE TRANSITO A LA S.E. 05 - 2019



DEFUNCION POR ACCIDENTE DE TRANSITO POR DISTRITOS DE PROCEDENCIA, ATENDIDOS
EN EL HOSPITAL REGIONAL DE HUACHO A LA S.E. 05- 2019

DISTRITO	N° FALLECIDOS	TASA DE LETALIDAD
SANTA MARIA	4	0.08
HUACHO	2	0.02
SAYAN	1	0.07
TOTAL	7	

TASA DE LETALIDAD POR ACCIDENTADO DE TRÁNSITO ATENDIDO
EN EL HOSPITAL REGIONAL DE HUACHO A LA S.E. 05 - 2019

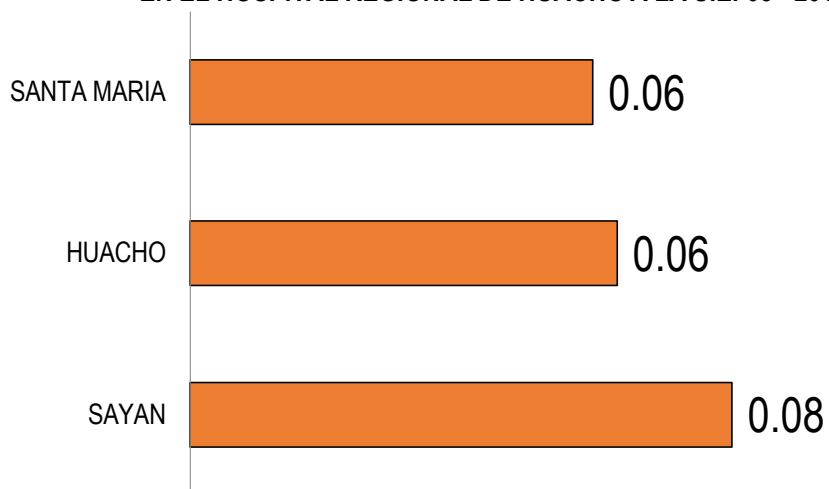

FALLECIDOS POR ACCIDENTE DE TRÁNSITO ATENDIDO EN EL
HOSPITAL REGIONAL HUACHO A LA S.E. 05 - 2019

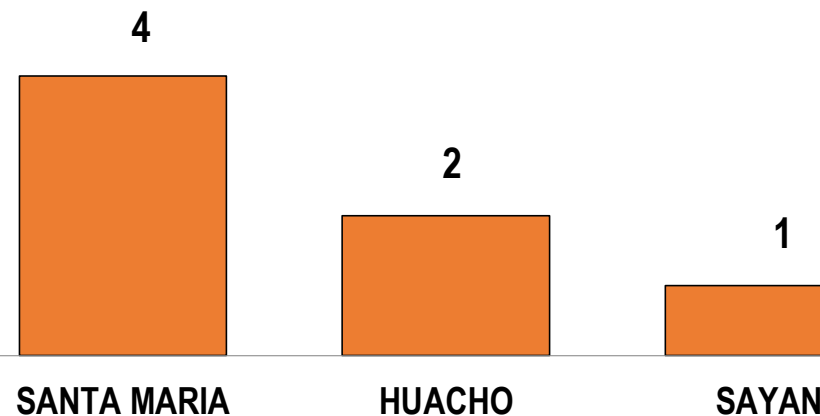



VIGILANCIA DE ACCIDENTES DE TRANSITO MASIVOS A LA S.E. 05- 2019



ACCIDENTE DE TRANSITO MASIVOS POR DISTRITOS DE PROCEDENCIA,
ATENDIDOS EN EL HOSPITAL REGIONAL DE HUACHO A LA S.E. 05 - 2019

DISTRITO	ACC. MASIVOS	PROPORCIÓN
HUALMAY	3	33.3%
SANTA MARIA	2	22.2%
SAYAN	2	22.2%
HUAURA	2	22.2%
TOTAL	9	

