



SALA SITUACIONAL

COE SALUD

S.E. 04 - 2019





VIGILANCIA DE ACCIDENTES DE TRANSITO EN EL HOSPITAL REGIONAL DE HUACHO S.E. 04





ACCIDENTE DE TRÁNSITO POR SEMANAS EPIDEMIOLOGICAS, ATENDIDOS EN EL HOSPITAL REGIONAL DE HUACHO A LA S.E. 04 - 2019

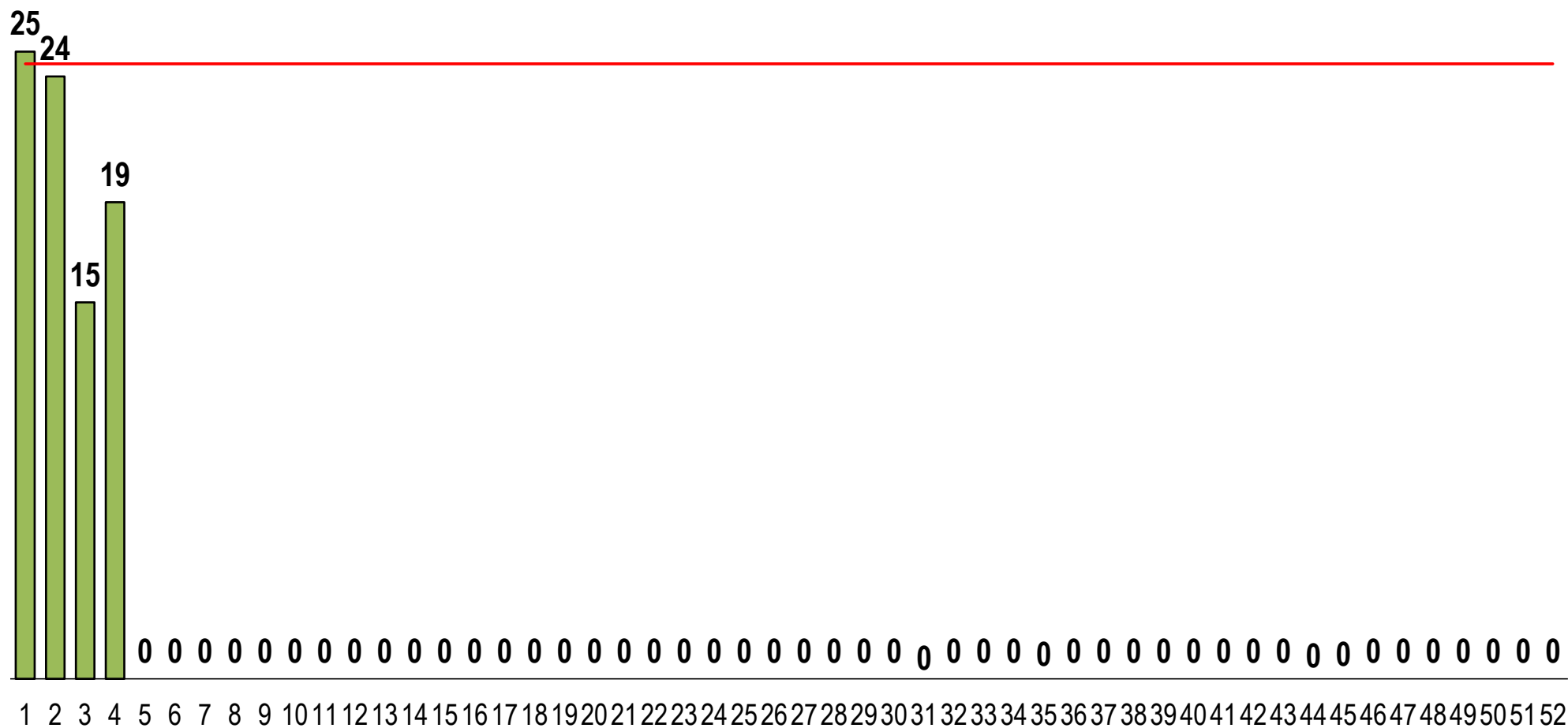

FUENTE: BASE DE DATOS NOTIWEB RED HUAURA – OYÓN / UNIDAD: EPIDEMIOLOGIA Y SALUD AMBIENTAL - COE



LESIONADOS EN ACCIDENTE DE TRÁNSITO POR SEMANAS EPIDEMIOLOGICAS, ATENDIDOS EN EL HOSPITAL REGIONAL DE HUACHO A LA S.E. 04 - 2019

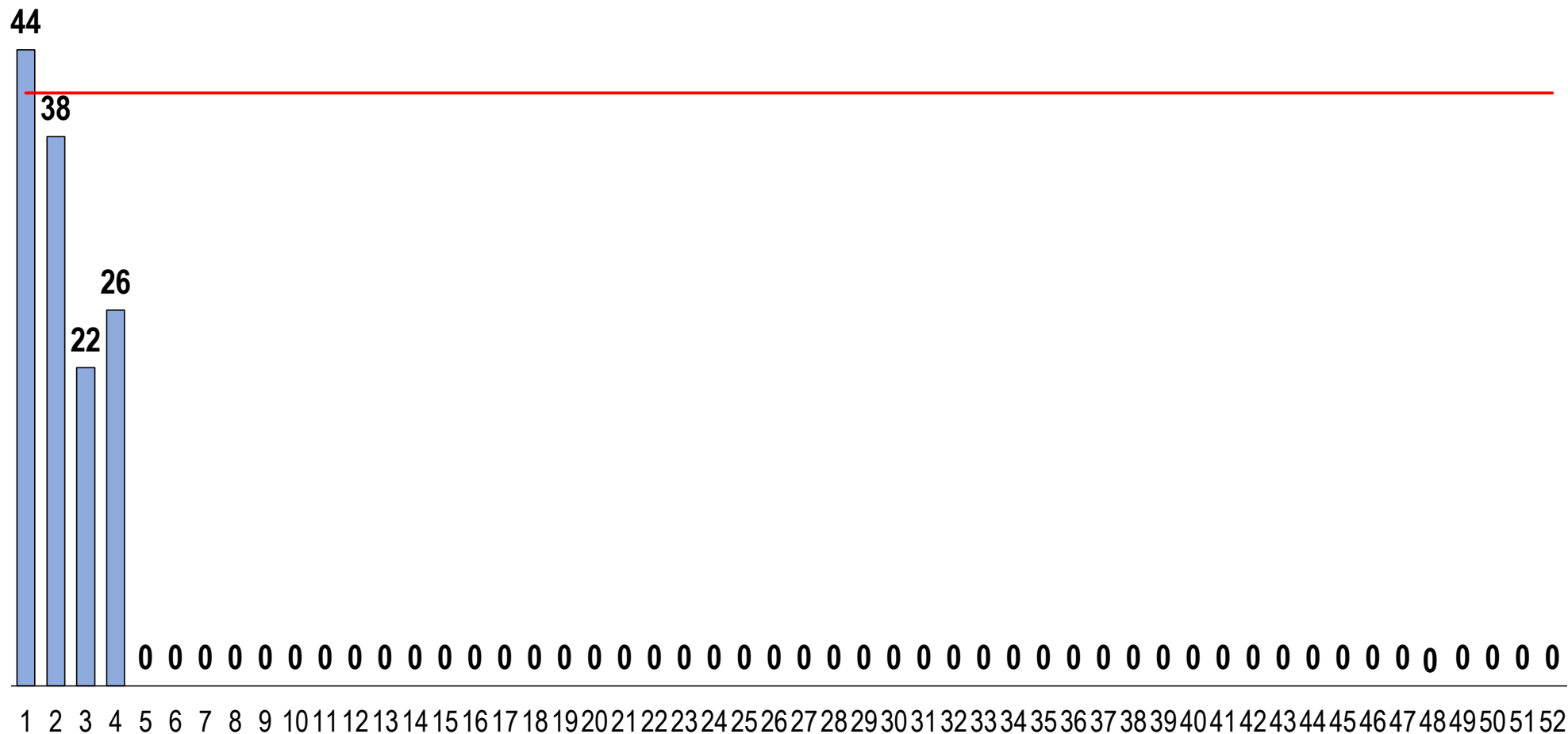

FUENTE: BASE DE DATOS NOTIWEB RED HUAURA – OYÓN / UNIDAD: EPIDEMIOLOGIA Y SALUD AMBIENTAL - COE

VIGILANCIA DE ACCIDENTES DE TRANSITO S.E. 04- 2019

ACCIDENTES DE TRANSITO POR DISTRITOS DE PRODCEDENCIA,
ATENDIDOS EN EL HOSPITAL REGIONAL DE HUACHO A LA S.E. 04- 2019

DISTRITO	N° ACCDTES	PROPORCIÓN
HUACHO	32	39.0%
SANTA MARIA	17	20.7%
HUALMAY	11	13.4%
HUAURA	6	7.3%
VEGUETA	6	7.3%
SAYAN	4	4.9%
PACHANGARA	2	2.4%
CARQUIN	2	2.4%
LEONCIO PRADO	1	1.2%
PACCHO	1	1.2%
TOTAL	82	

FRECUENCIA ACUMULADA DE ACCIDENTES DE TRANSITO ATENDIDOS EN
EL HOSPITAL REGIONAL DE HUACHO A LA S.E.4- 2018

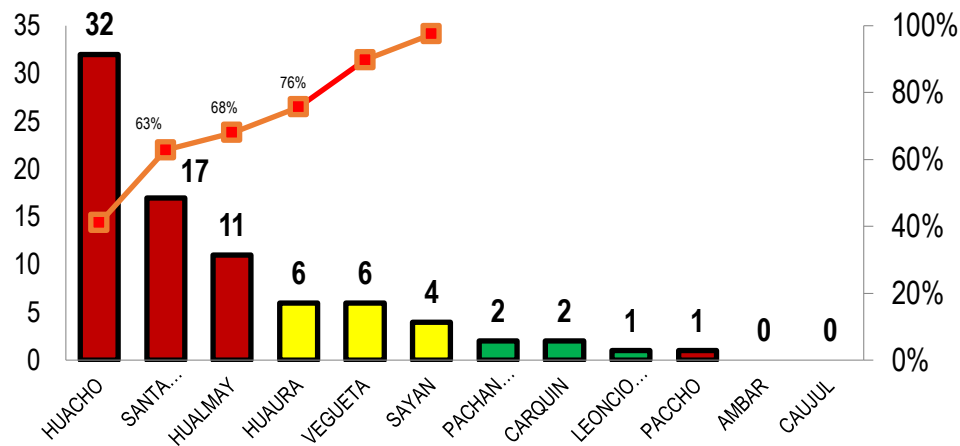

PROPORCION DE ACCIDENTES DE TRANSITO ATENDIDOS EN EL
HOSPITAL REGIONAL DE HUACHO A LA S.E.4- 2018

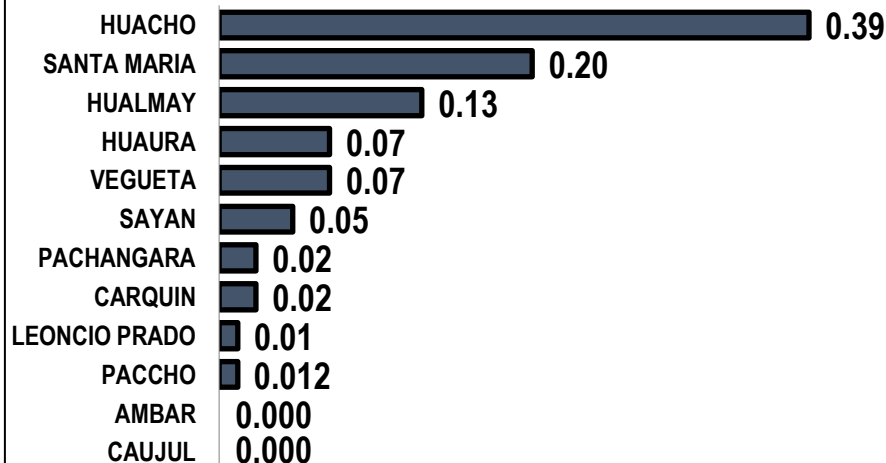



VIGILANCIA DE LESIONADOS POR ACCIDENTE DE TRÁNSITO

S.E. 04 - 2019



LESIONADOS POR ACCIDENTES DE TRANSITO POR DISTRITOS DE
PRODCEDENCIA, ATENDIDOS EN EL HOSPITAL REGIONAL DE HUACHO
A LA S.E. 04 - 2019

DISTRITO	LESIONADOS	PROPORCIÓN
HUACHO	51	39.5%
SANTA MARIA	27	20.9%
HUALMAY	16	12.4%
SAYAN	8	6.2%
VEGUETA	8	6.2%
HUAURA	7	5.4%
CARQUIN	7	5.4%
PACHANGARA	2	1.6%
PACCHO	2	1.6%
LEONCIO PRADO	1	0.8%
TOTAL	129	

FRECUENCIA ACUMULADA DE LESIONADOS POR ACCIDENTES DE TRANSITO SEGÚN DISTRITOS
ATENDIDOS EN EL HOSPITAL REGIONAL DE HUACHO A LA S.E. 04- 2019

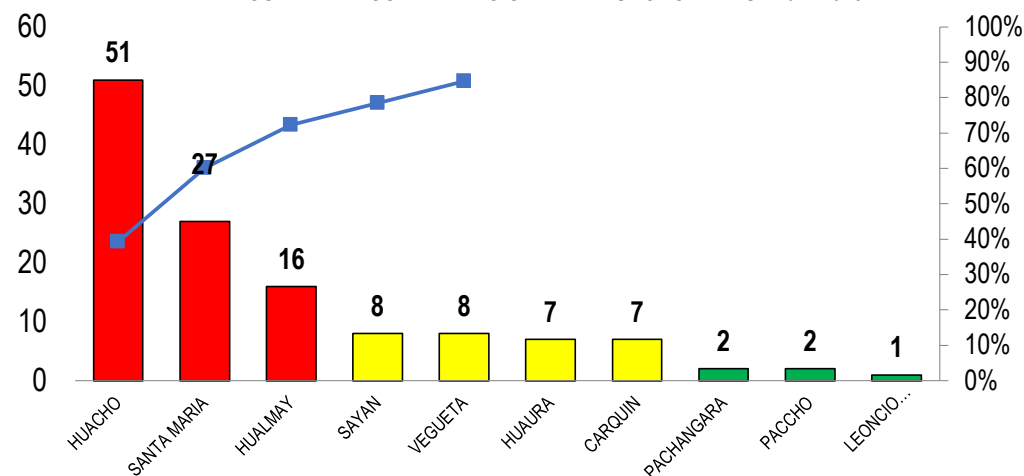

PORCENTAJE DE LESIONADOS POR ACCIDENTES DE TRANSITO SEGÚN DISTRITOS
ATENDIDOS EN EL HOSPITAL REGIONAL DE HUACHO A LA S.E. 04- 2019

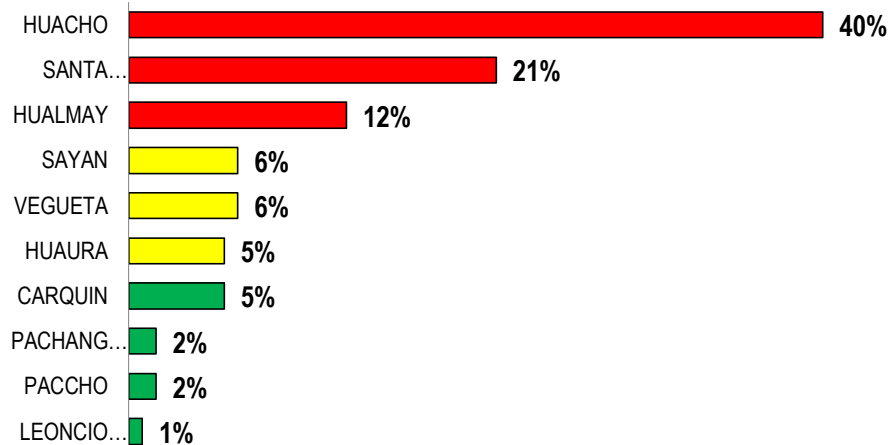



VIGILANCIA DE DEFUNCION POR ACCIDENTES DE TRANSITO A LA S.E. 04 - 2019



DEFUNCION POR ACCIDENTE DE TRANSITO POR DISTRITOS DE PROCEDENCIA, ATENDIDOS
EN EL HOSPITAL REGIONAL DE HUACHO A LA S.E. 04- 2019

DISTRITO	N° FALLECIDOS	TASA DE LETALIDAD
SANTA MARIA	4	0.08
HUACHO	1	0.02
TOTAL	5	

TASA DE LETALIDAD POR ACCIDENTADO DE TRÁNSITO
ATENDIDO EN EL HOSPITAL REGIONAL DE HUACHO A LA S.E. 04
- 2019

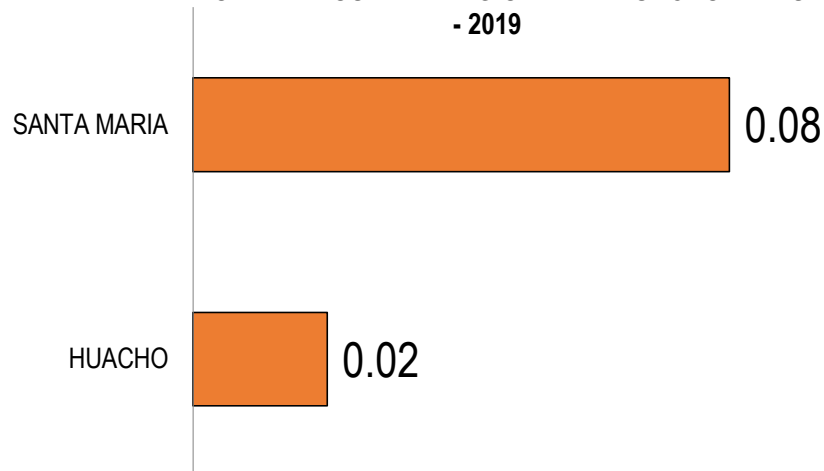

FALLECIDOS POR ACCIDENTE DE TRÁNSITO ATENDIDO EN EL
HOSPITAL REGIONAL HUACHO A LA S.E. 04 - 2019

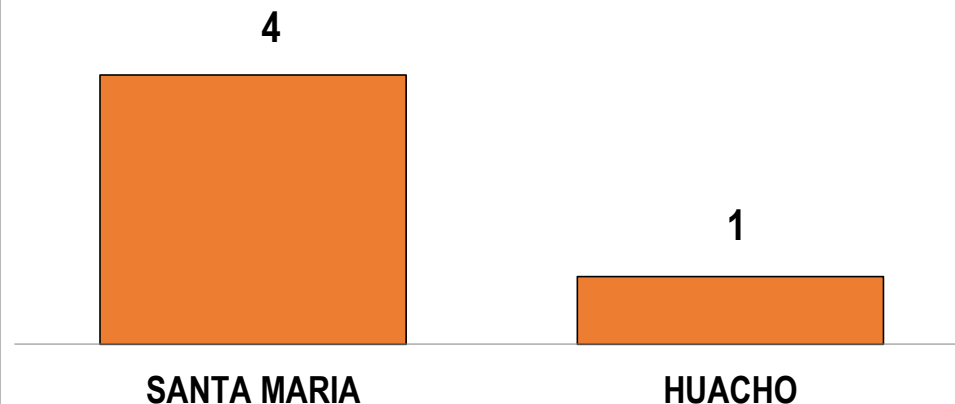



VIGILANCIA DE ACCIDENTES DE TRANSITO MASIVOS A LA S.E. 04- 2019



ACCIDENTE DE TRANSITO MASIVOS POR DISTRITOS DE PROCEDENCIA,
ATENDIDOS EN EL HOSPITAL REGIONAL DE HUACHO A LA S.E. 04 - 2019

DISTRITO	ACC. MASIVOS	PROPORCIÓN
HUALMAY	3	33.3%
SANTA MARIA	2	22.2%
SAYAN	2	22.2%
HUAURA	2	22.2%
TOTAL	9	

ACCIDENTES DE TRÁNSITO MASIVOS POR DISTRITOS ATENDIDOS
EN EL HOSPITAL REGIONAL HUACHO A LA S.E.4 - 2019

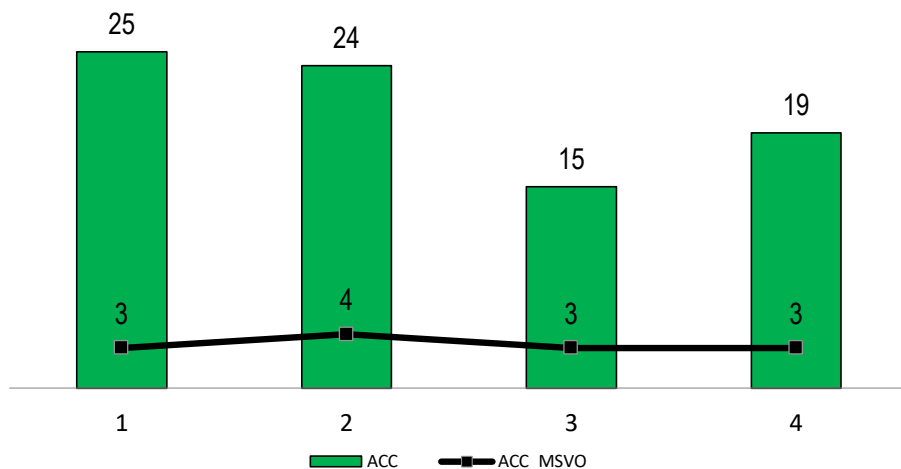

ACCIDENTES DE TRÁNSITO MASIVOS POR DISTRITOS ATENDIDOS
EN EL HOSPITAL REGIONAL HUACHO A LA S.E.4 - 2019

