



SALA SITUACIONAL

COE SALUD

S.E. 03 - 2019





VIGILANCIA DE ACCIDENTES DE TRANSITO EN EL HOSPITAL REGIONAL DE HUACHO S.E. 03





ACCIDENTE DE TRÁNSITO POR SEMANAS EPIDEMIOLOGICAS, ATENDIDOS EN EL HOSPITAL REGIONAL DE HUACHO A LA S.E. 03 - 2019

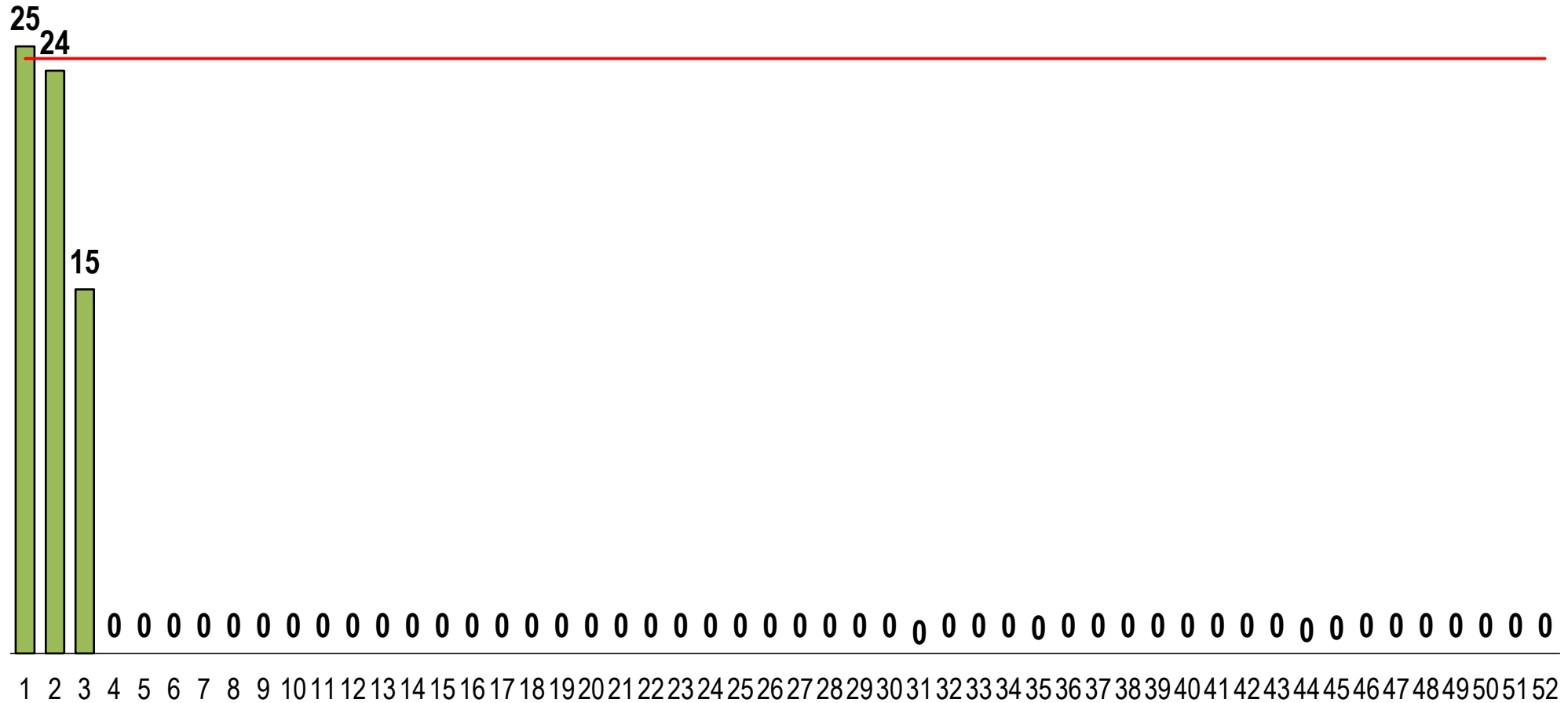

FUENTE: BASE DE DATOS NOTIWEB RED HUAURA – OYÓN / UNIDAD: EPIDEMIOLOGIA Y SALUD AMBIENTAL - COE



LESIONADOS EN ACCIDENTE DE TRÁNSITO POR SEMANAS EPIDEMIOLOGICAS, ATENDIDOS EN EL HOSPITAL REGIONAL DE HUACHO A LA S.E. 03 - 2019

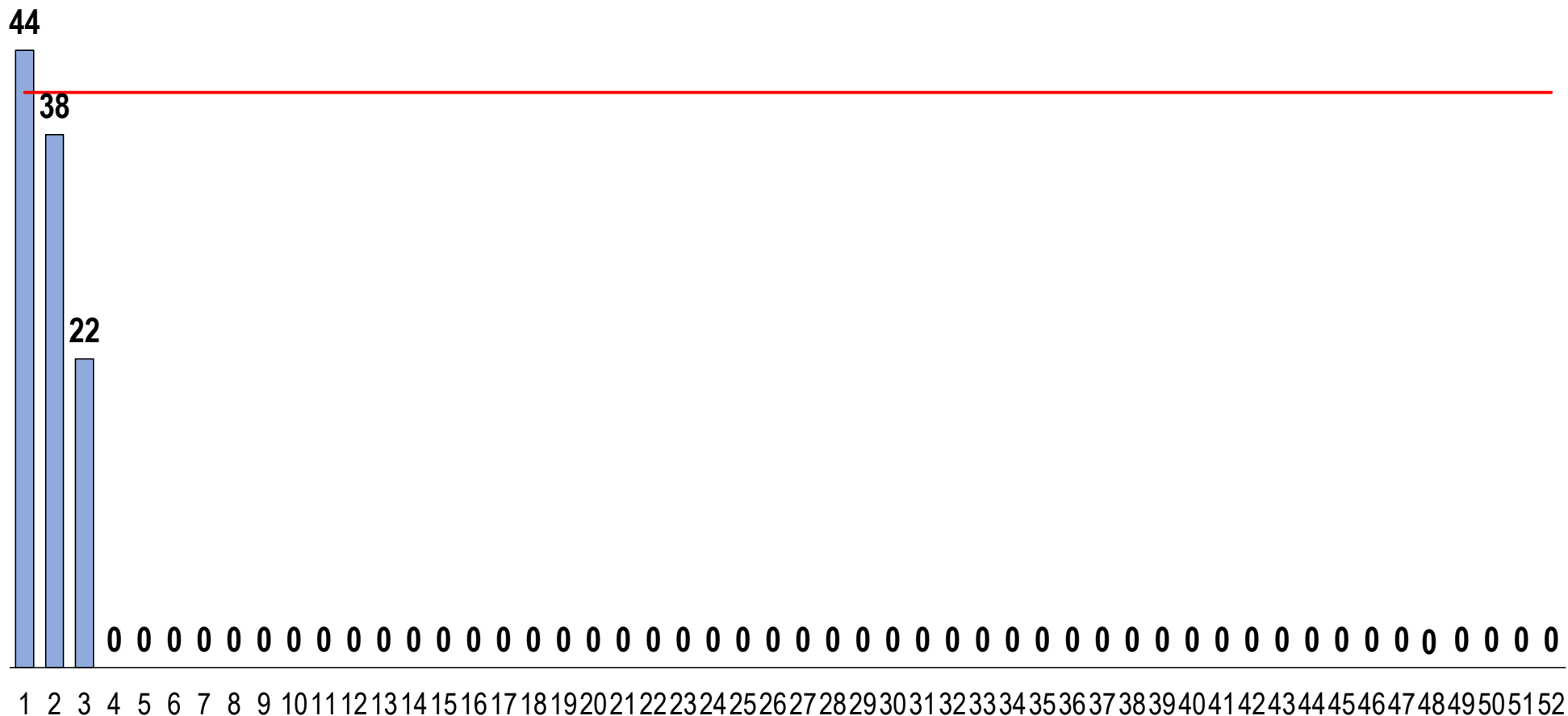

FUENTE: BASE DE DATOS NOTIWEB RED HUAURA – OYÓN / UNIDAD: EPIDEMIOLOGIA Y SALUD AMBIENTAL - COE

VIGILANCIA DE ACCIDENTES DE TRANSITO S.E. 03- 2019

ACCIDENTES DE TRANSITO POR DISTRITOS DE PRODCEDENCIA,
ATENDIDOS EN EL HOSPITAL REGIONAL DE HUACHO A LA S.E. 03- 2019

DISTRITO	Nº ACCDTES	PROPORCIÓN
HUACHO	24	38.1%
SANTA MARIA	12	19.0%
HUALMAY	9	14.3%
HUAURA	5	7.9%
SAYAN	4	6.3%
VEGUETA	4	6.3%
PACHANGARA	2	3.2%
LEONCIO PRADO	1	1.6%
CARQUIN	1	1.6%
PACCHO	1	1.6%
TOTAL	63	

FRECUENCIA ACUMULADA DE ACCIDENTES DE TRANSITO ATENDIDOS EN
EL HOSPITAL REGIONAL DE HUACHO A LA S.E.3- 2018

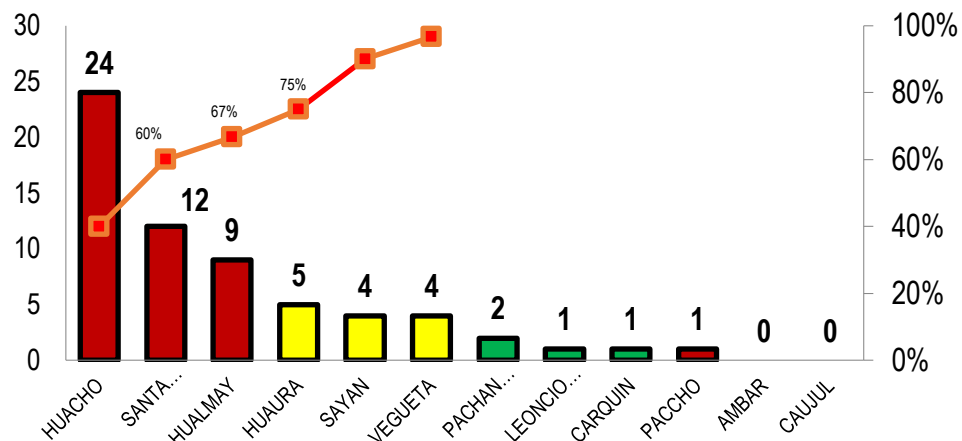

PROPORCION DE ACCIDENTES DE TRANSITO ATENDIDOS EN EL
HOSPITAL REGIONAL DE HUACHO A LA S.E.3- 2018

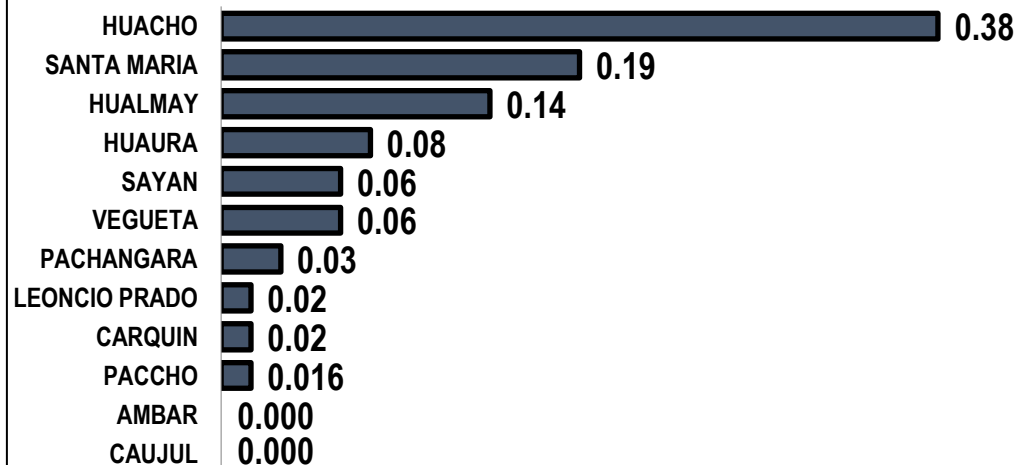



VIGILANCIA DE LESIONADOS POR ACCIDENTE DE TRÁNSITO

S.E. 03 - 2019



LESIONADOS POR ACCIDENTES DE TRANSITO POR DISTRITOS DE
PRODCEDENCIA, ATENDIDOS EN EL HOSPITAL REGIONAL DE HUACHO
A LA S.E. 03 - 2019

DISTRITO	LESIONADOS	PROPORCIÓN
HUACHO	40	38.8%
SANTA MARIA	20	19.4%
HUALMAY	12	11.7%
SAYAN	8	7.8%
HUAURA	6	5.8%
VEGUETA	6	5.8%
CARQUIN	6	5.8%
PACHANGARA	2	1.9%
PACCHO	2	1.9%
LEONCIO PRADO	1	1.0%
TOTAL	103	

FRECUENCIA ACUMULADA DE LESIONADOS POR ACCIDENTES DE TRANSITO SEGÚN DISTRITOS
ATENDIDOS EN EL HOSPITAL REGIONAL DE HUACHO A LA S.E. 03- 2019

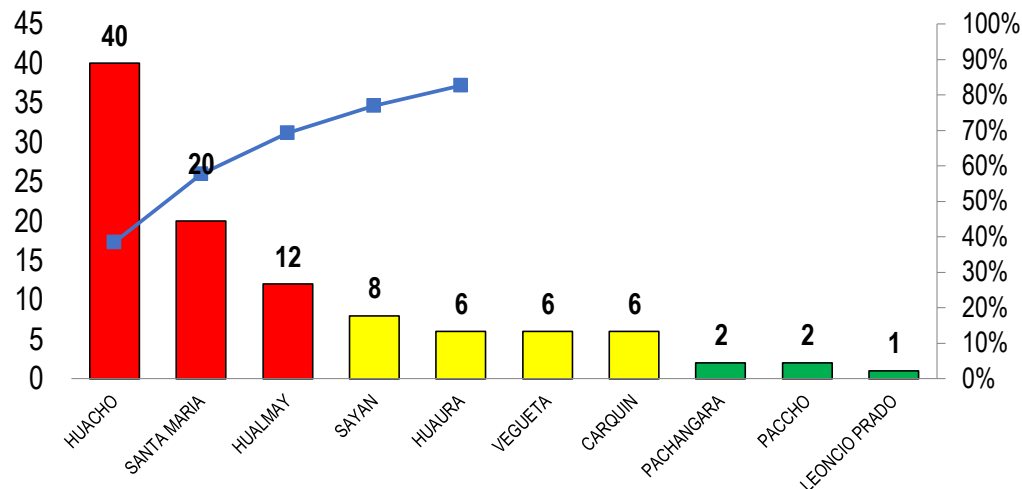

PORCENTAJE DE LESIONADOS POR ACCIDENTES DE TRANSITO SEGÚN DISTRITOS
ATENDIDOS EN EL HOSPITAL REGIONAL DE HUACHO A LA S.E. 03- 2019

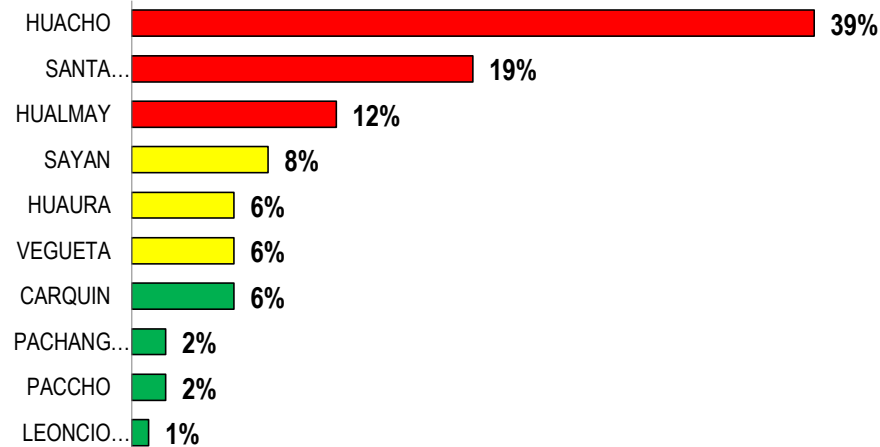



VIGILANCIA DE DEFUNCION POR ACCIDENTES DE TRANSITO A LA S.E. 03 - 2019



DEFUNCION POR ACCIDENTE DE TRANSITO POR DISTRITOS DE PROCEDENCIA, ATENDIDOS
EN EL HOSPITAL REGIONAL DE HUACHO A LA S.E. 03- 2019

DISTRITO	N° FALLECIDOS	TASA DE LETALIDAD
HUACHO	1	0.03
SANTA MARIA	1	0.05
TOTAL	2	

TASA DE LETALIDAD POR ACCIDENTADO DE TRÁNSITO ATENDIDO
EN EL HOSPITAL REGIONAL DE HUACHO A LA S.E. 34 - 2019

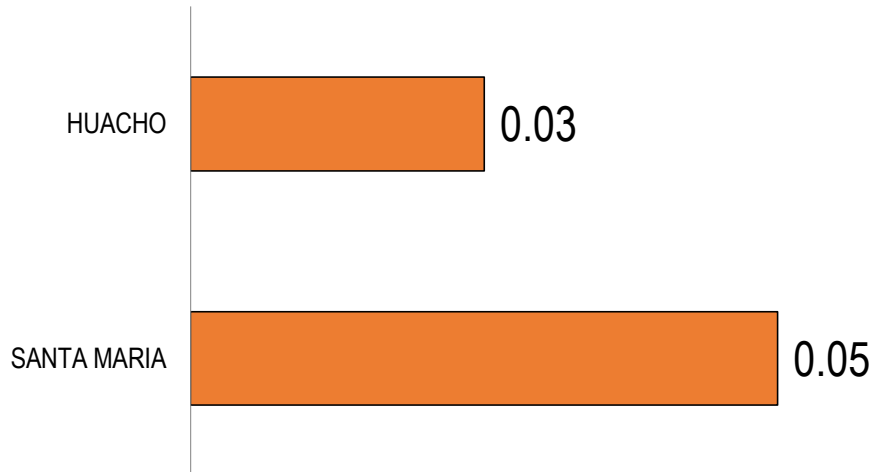

FALLECIDOS POR ACCIDENTE DE TRÁNSITO ATENDIDO EN EL
HOSPITAL REGIONAL HUACHO A LA S.E. 03 - 2019

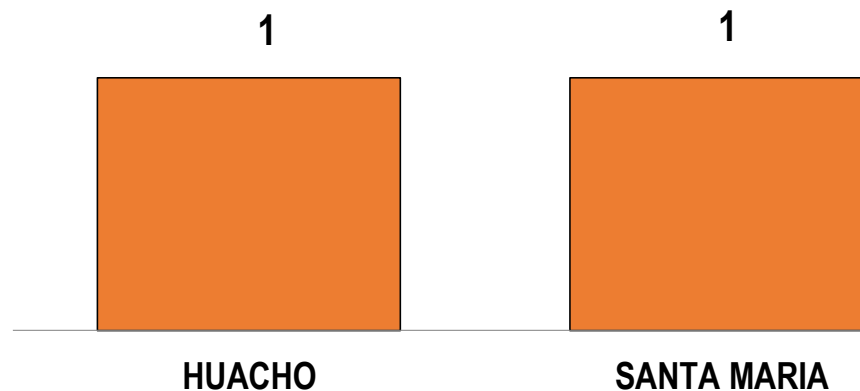

FUENTE: BASE DE DATOS NOTIWEB RED HUAURA – OYÓN / UNIDAD: EPIDEMIOLOGIA Y SALUD AMBIENTAL - COE



VIGILANCIA DE ACCIDENTES DE TRANSITO MASIVOS A LA S.E. 03- 2019



ACCIDENTE DE TRANSITO MASIVOS POR DISTRITOS DE PROCEDENCIA,
ATENDIDOS EN EL HOSPITAL REGIONAL DE HUACHO A LA S.E. 03- 2019

DISTRITO	ACC. MASIVOS	PROPORCIÓN
HUALMAY	3	33.3%
SANTA MARIA	2	22.2%
SAYAN	2	22.2%
HUAURA	2	22.2%
TOTAL	9	

