



SALA SITUACIONAL

COE SALUD

S.E. 11 - 2019





VIGILANCIA DE ACCIDENTES DE TRANSITO EN EL HOSPITAL REGIONAL DE HUACHO S.E. 11





ACCIDENTE DE TRÁNSITO POR SEMANAS EPIDEMIOLOGICAS, ATENDIDOS EN EL HOSPITAL REGIONAL DE HUACHO A LA S.E. 11 - 2019

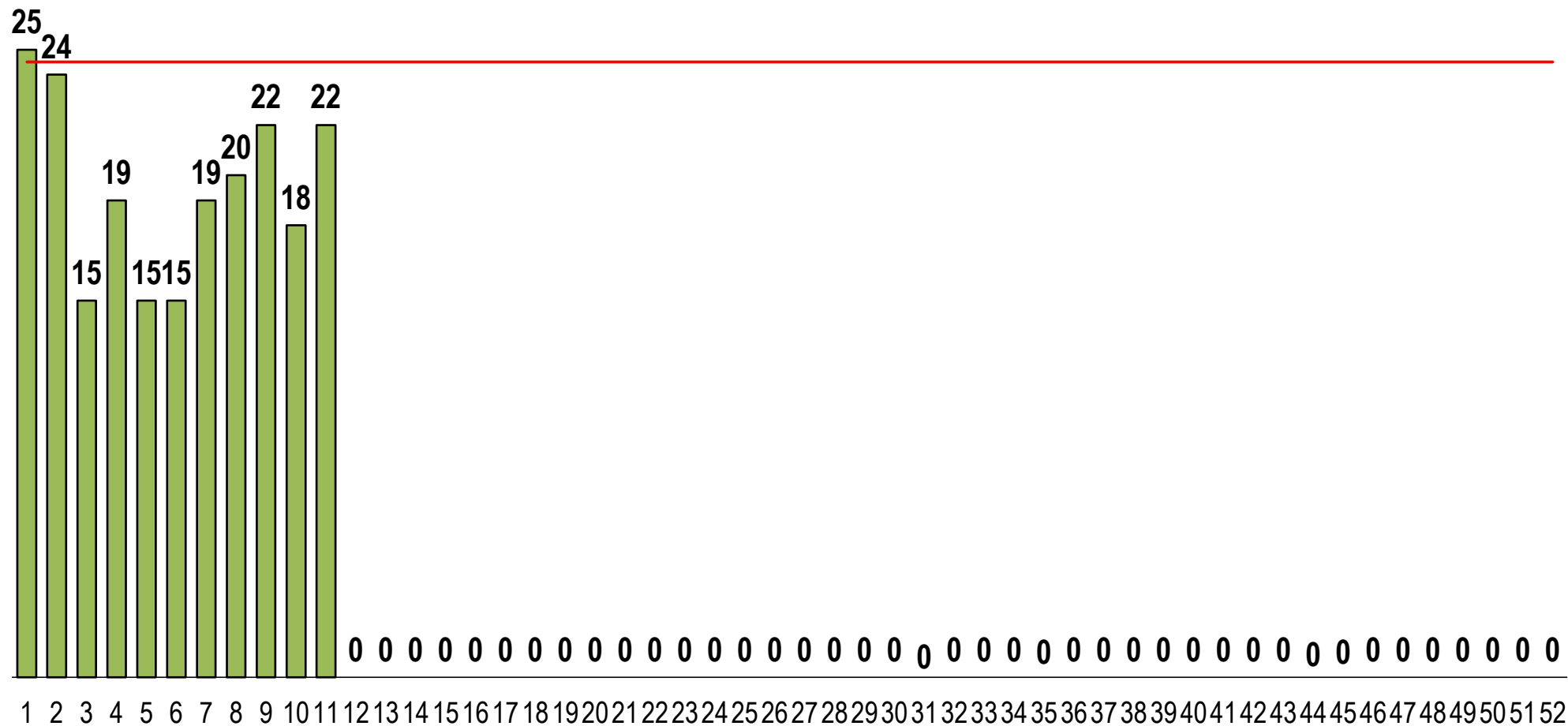

FUENTE: BASE DE DATOS NOTIWEB RED HUAURA – OYÓN / UNIDAD: EPIDEMIOLOGIA Y SALUD AMBIENTAL - COE



LESIONADOS EN ACCIDENTE DE TRÁNSITO POR SEMANAS EPIDEMIOLOGICAS, ATENDIDOS EN EL HOSPITAL REGIONAL DE HUACHO A LA S.E. 11 - 2019

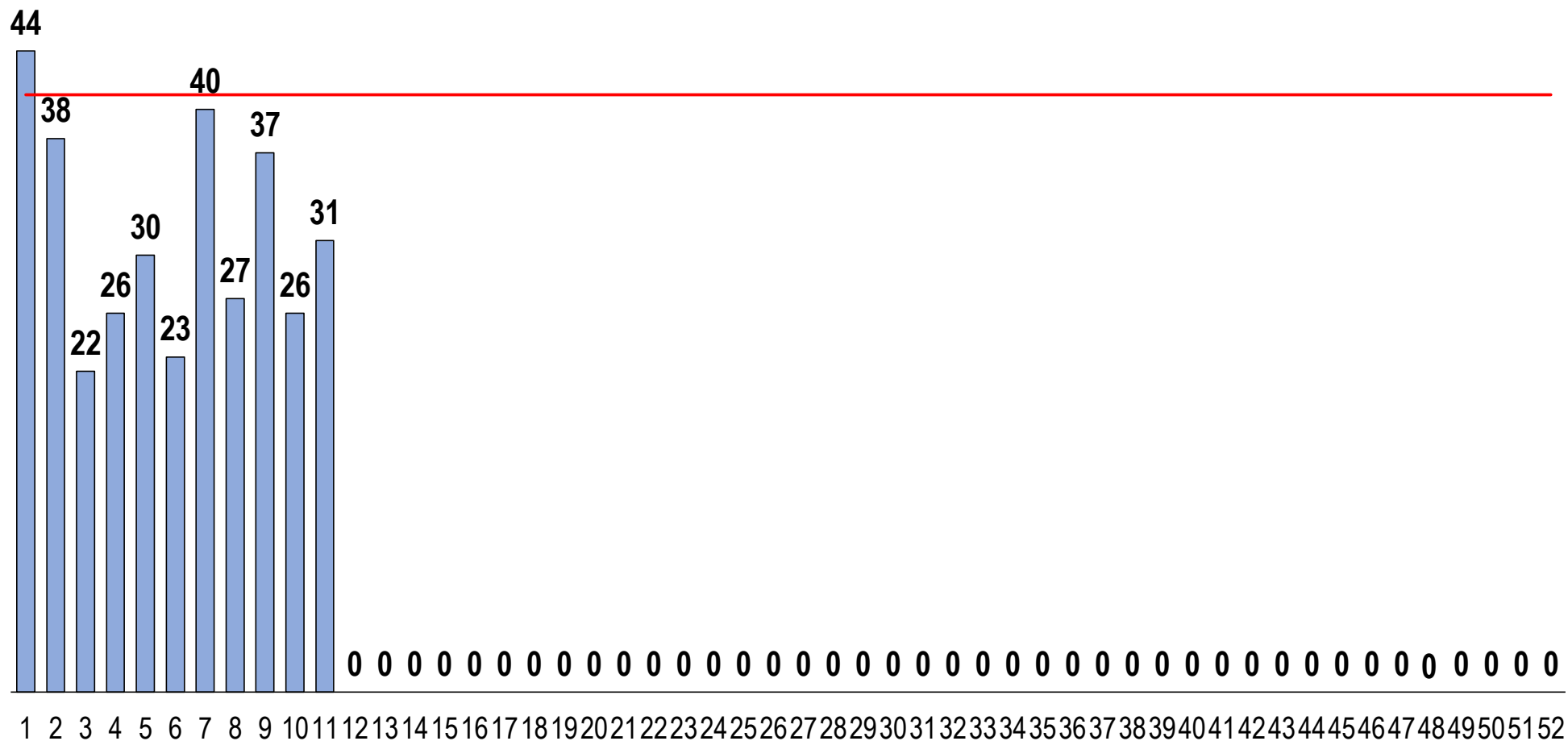

FUENTE: BASE DE DATOS NOTIWEB RED HUAURA – OYÓN / UNIDAD: EPIDEMIOLOGIA Y SALUD AMBIENTAL - COE

VIGILANCIA DE ACCIDENTES DE TRANSITO S.E. 11 - 2019

ACCIDENTES DE TRANSITO POR DISTRITOS DE PRODCEDENCIA,
ATENDIDOS EN EL HOSPITAL REGIONAL DE HUACHO A LA S.E. 11 - 2019

DISTRITO	N° ACCDTES	PROPORCIÓN
HUACHO	81	38.4%
SANTA MARIA	40	19.0%
HUALMAY	33	15.6%
HUAURA	20	9.5%
SAYAN	13	6.2%
VEGUETA	13	6.2%
PACHANGARA	3	1.4%
CARQUIN	3	1.4%
SANTA LEONOR	2	0.9%
AMBAR	1	0.5%
LEONCIO PRADO	1	0.5%
PACCHO	1	0.5%
TOTAL	211	

FRECUENCIA ACUMULADA DE ACCIDENTES DE TRANSITO ATENDIDOS EN
EL HOSPITAL REGIONAL DE HUACHO A LA S.E.11- 2018

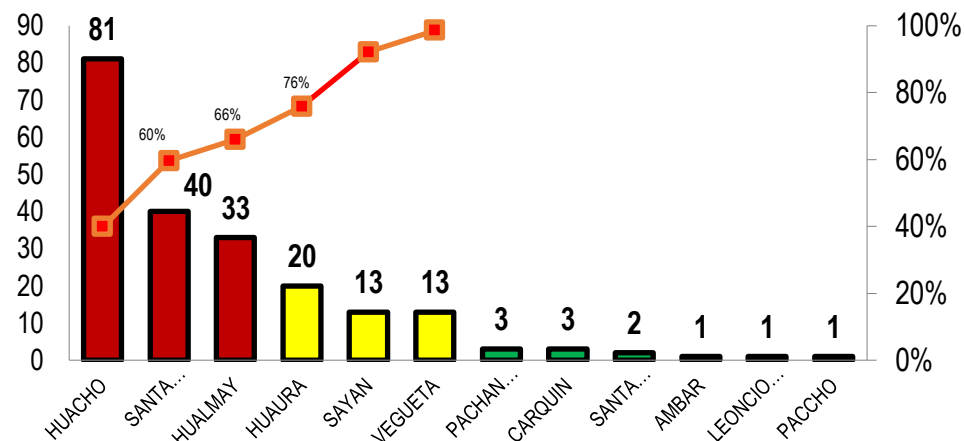

PROPORCION DE ACCIDENTES DE TRANSITO ATENDIDOS EN EL
HOSPITAL REGIONAL DE HUACHO A LA S.E.11- 2018

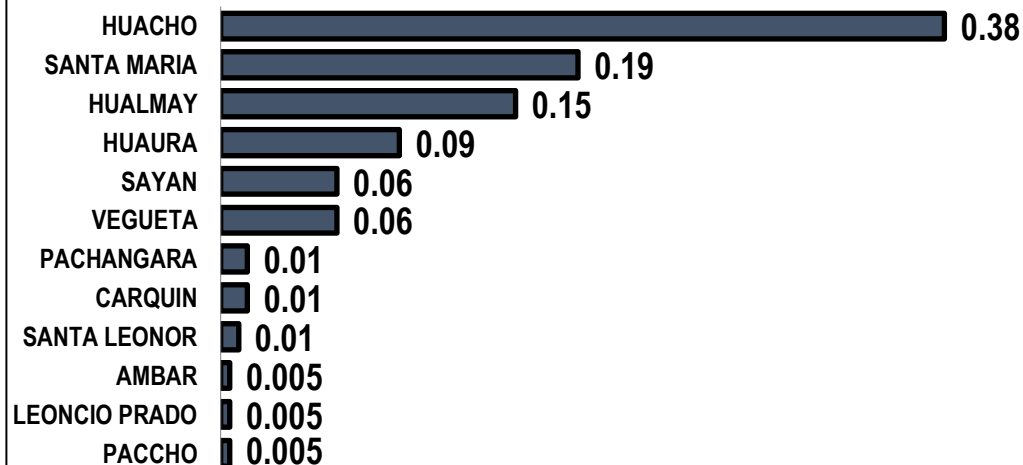



VIGILANCIA DE LESIONADOS POR ACCIDENTE DE TRÁNSITO

S.E. 11 - 2019



LESIONADOS POR ACCIDENTES DE TRANSITO POR DISTRITOS DE
PRODCEDENCIA, ATENDIDOS EN EL HOSPITAL REGIONAL DE HUACHO
A LA S.E. 11 - 2019

DISTRITO	LESIONADOS	PROPORCIÓN
HUACHO	112	32.7%
SANTA MARIA	60	17.5%
HUALMAY	45	13.2%
HUAURA	25	7.3%
SAYAN	24	7.0%
VEGUETA	19	5.6%
PACHANGARA	18	5.3%
SANTA LEONOR	14	4.1%
AMBAR	12	3.5%
CARQUIN	9	2.6%
PACCHO	2	0.6%
LEONCIO PRADO	1	0.3%
IHUARI-Acotama	1	0.3%
TOTAL	342	

FRECUENCIA ACUMULADA DE LESIONADOS POR ACCIDENTES DE TRANSITO SEGÚN DISTRITOS
ATENDIDOS EN EL HOSPITAL REGIONAL DE HUACHO A LA S.E. 11- 2019

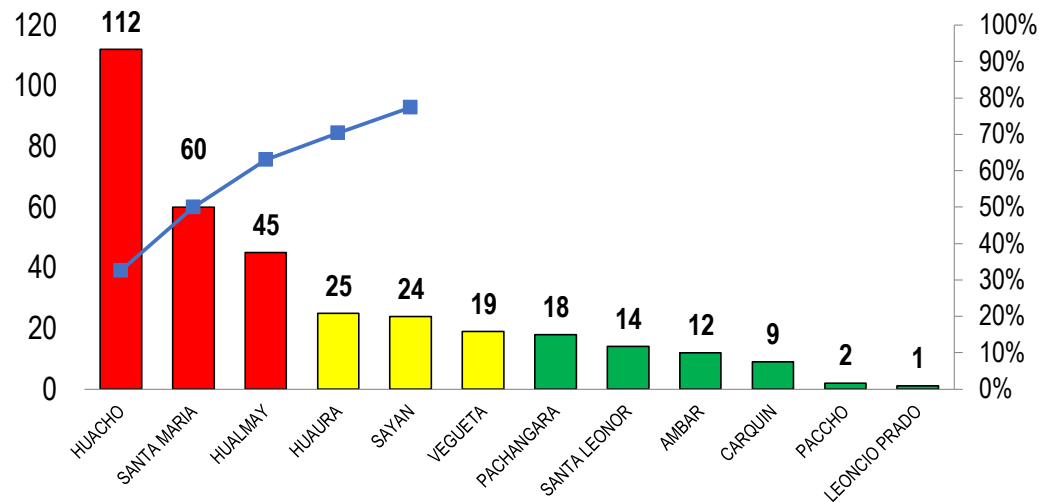

PORCENTAJE DE LESIONADOS POR ACCIDENTES DE TRANSITO SEGÚN DISTRITOS
ATENDIDOS EN EL HOSPITAL REGIONAL DE HUACHO A LA S.E. 11- 2019

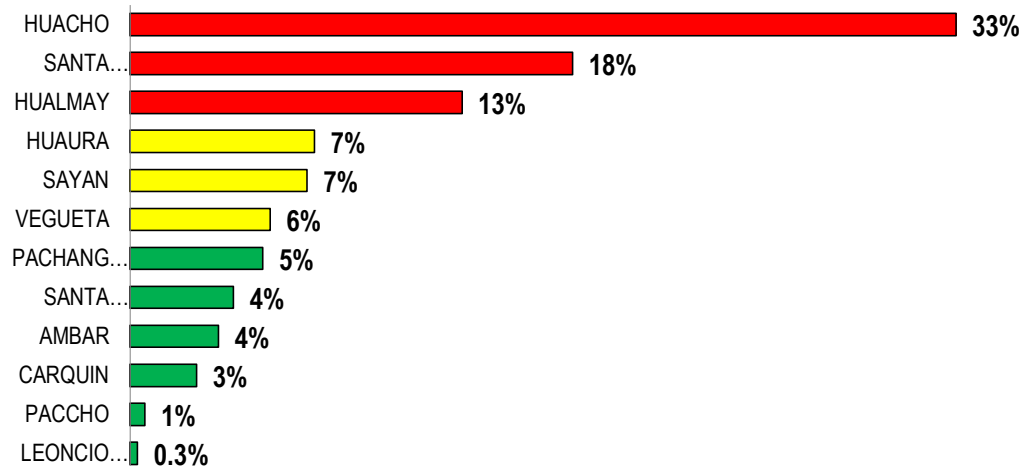



VIGILANCIA DE DEFUNCION POR ACCIDENTES DE TRANSITO A LA S.E. 11 - 2019



DEFUNCION POR ACCIDENTE DE TRANSITO POR DISTRITOS DE PROCEDENCIA, ATENDIDOS
EN EL HOSPITAL REGIONAL DE HUACHO A LA S.E. 11 - 2019

DISTRITO	N° FALLECIDOS	TASA DE LETALIDAD
HUACHO	5	0.04
SANTA MARIA	4	0.07
SAYAN	2	0.08
TOTAL	11	

TASA DE LETALIDAD POR ACCIDENTADO DE TRÁNSITO ATENDIDO
EN EL HOSPITAL REGIONAL DE HUACHO A LA S.E. 11 - 2019

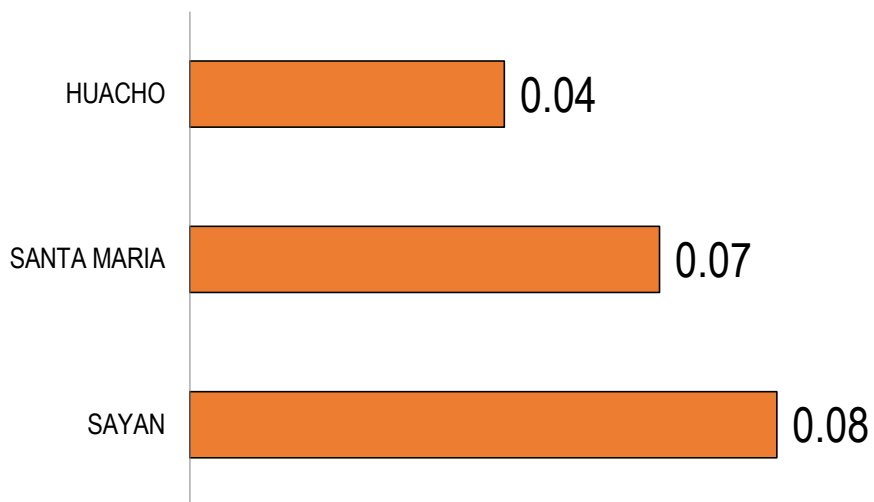

FALLECIDOS POR ACCIDENTE DE TRÁNSITO ATENDIDO EN EL
HOSPITAL REGIONAL HUACHO A LA S.E. 11 - 2019

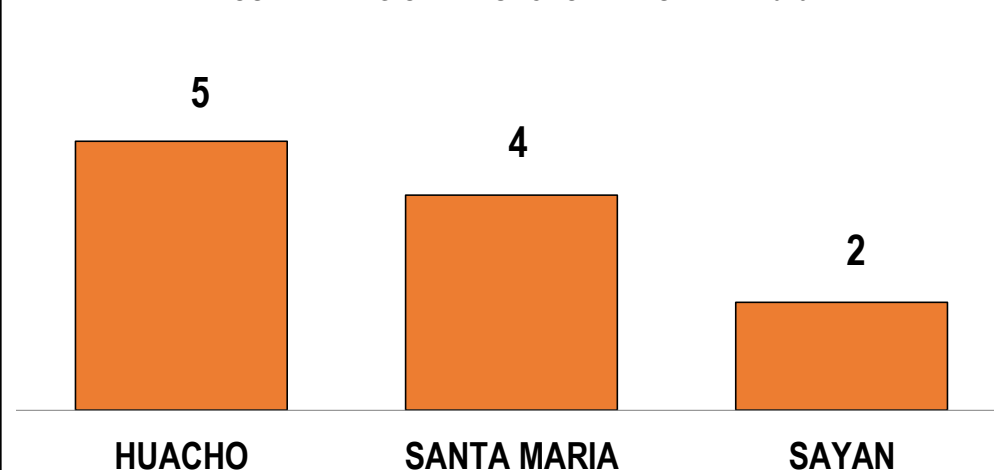



VIGILANCIA DE ACCIDENTES DE TRANSITO MASIVOS A LA S.E. 11 - 2019



ACCIDENTE DE TRANSITO MASIVOS POR DISTRITOS DE PROCEDENCIA,
ATENDIDOS EN EL HOSPITAL REGIONAL DE HUACHO A LA S.E. 11 - 2019

DISTRITO	ACC. MASIVOS	PROPORCIÓN
HUALMAY	6	27.3%
HUACHO	5	22.7%
SANTA MARIA	3	13.6%
SAYAN	3	13.6%
HUAURA	3	13.6%
VEGUETA	1	4.5%
LEONCIO PRADO	1	4.5%
TOTAL	22	

ACCIDENTES DE TRÁNSITO MASIVOS POR DISTRITOS ATENDIDOS
EN EL HOSPITAL REGIONAL HUACHO A LA S.E.11 - 2019

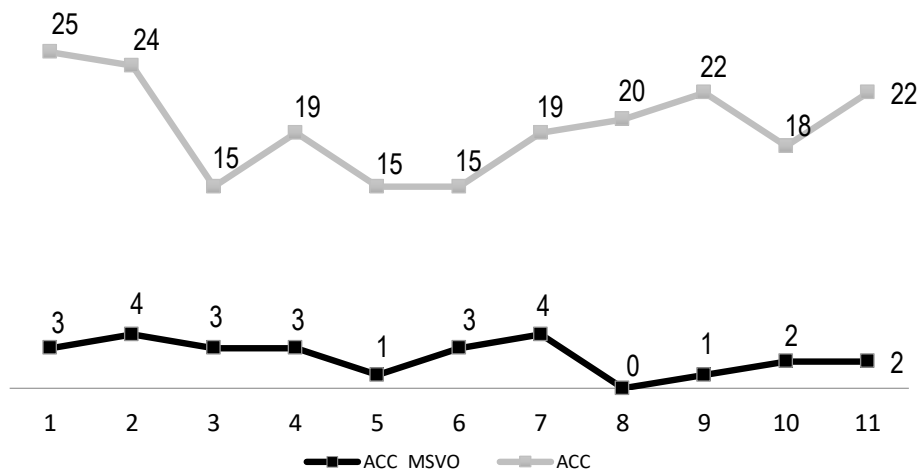

ACCIDENTES DE TRÁNSITO MASIVOS POR DISTRITOS ATENDIDOS
EN EL HOSPITAL REGIONAL HUACHO A LA S.E.11 - 2019

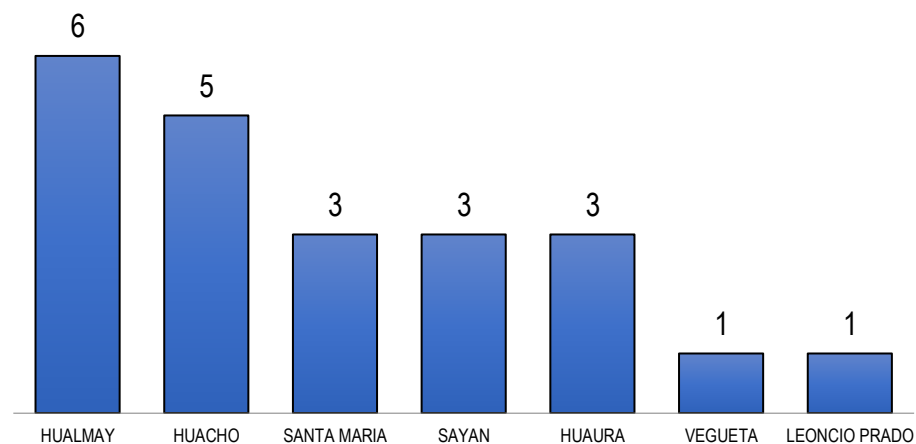

VIGILANCIA DE LESIONADOS POR ACCIDENTES DE TRANSITO, POR GRUPO DE EDAD Y SEXO

EN LA S.E. 10 - 2019

A LA S.E. 10 - 2019

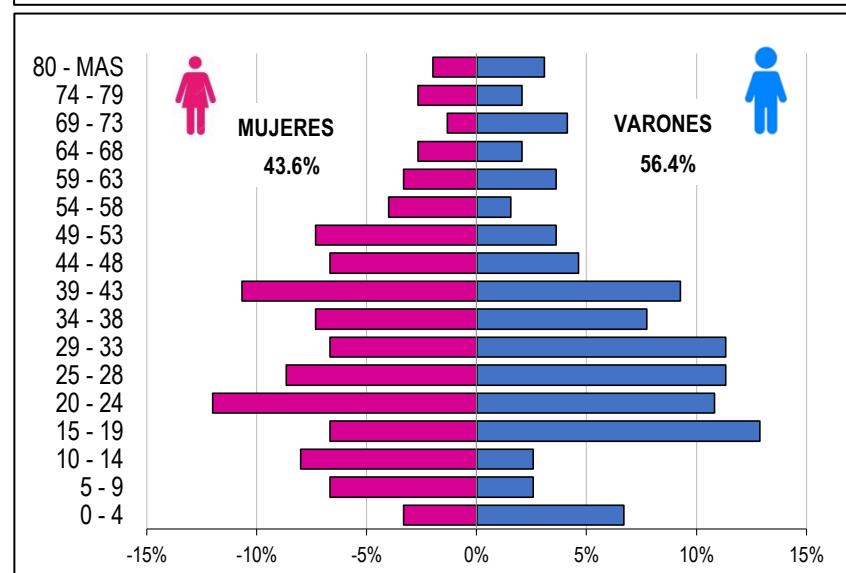
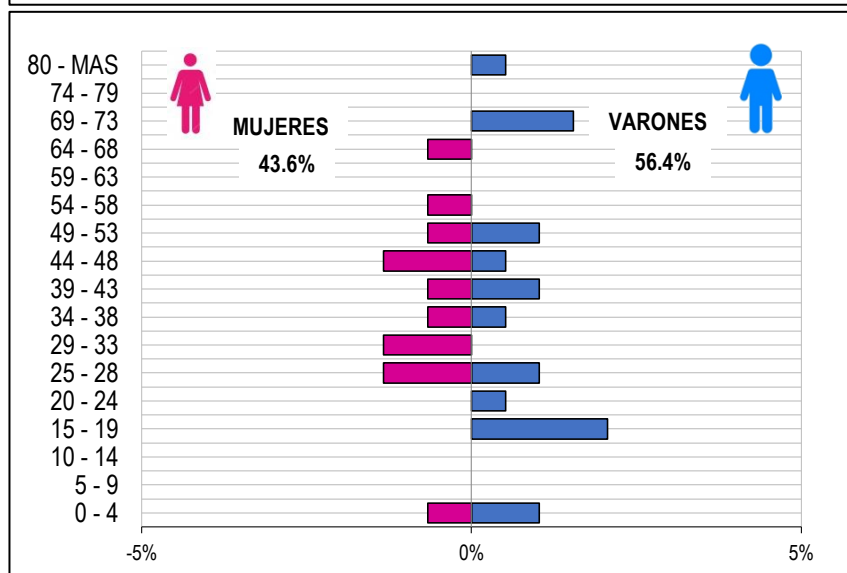
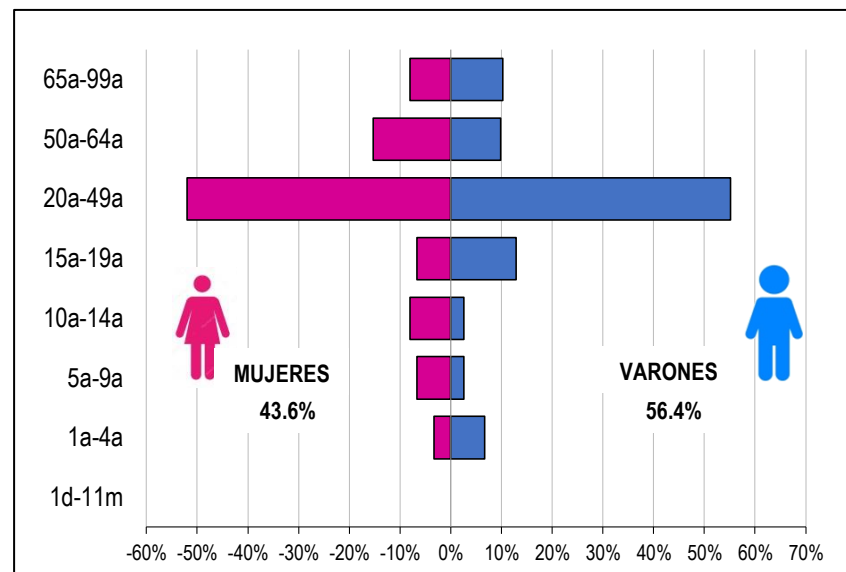
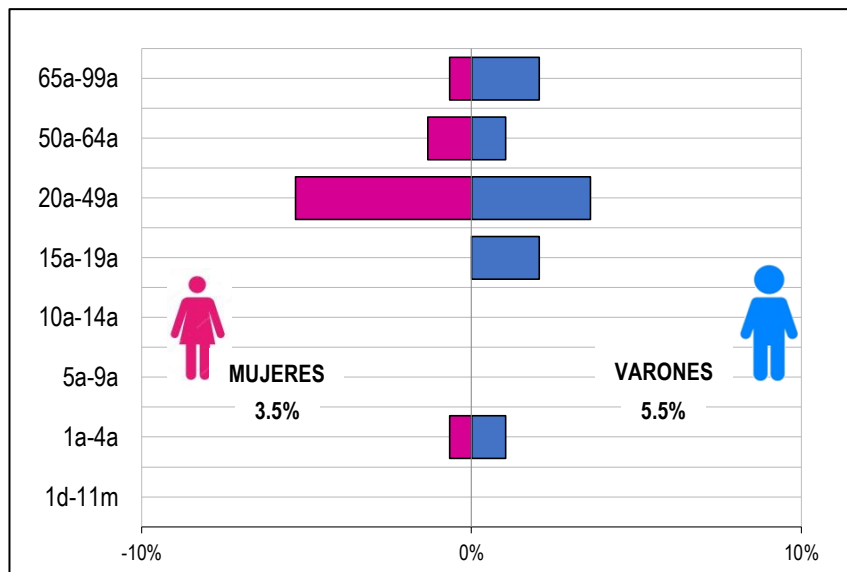



VIGILANCIA DE LESIONADOS POR ACCIDENTES DE TRANSITO, POR MOMENTOS DEL DIA Y DIA DE SEMANA A LA S.E. 11 - 2019

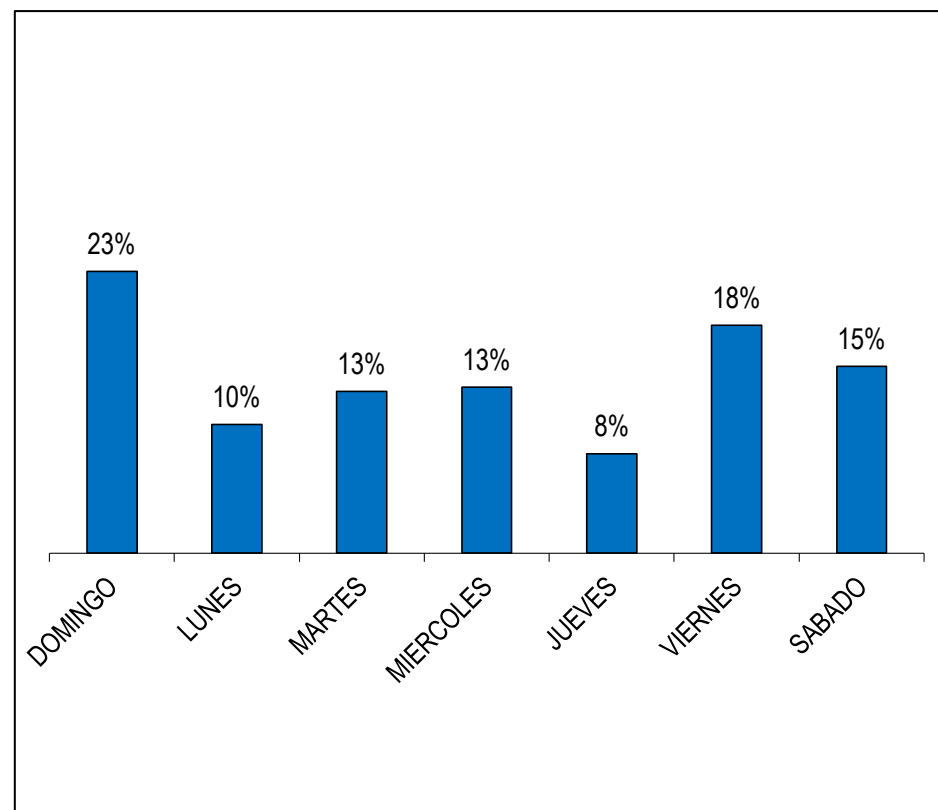
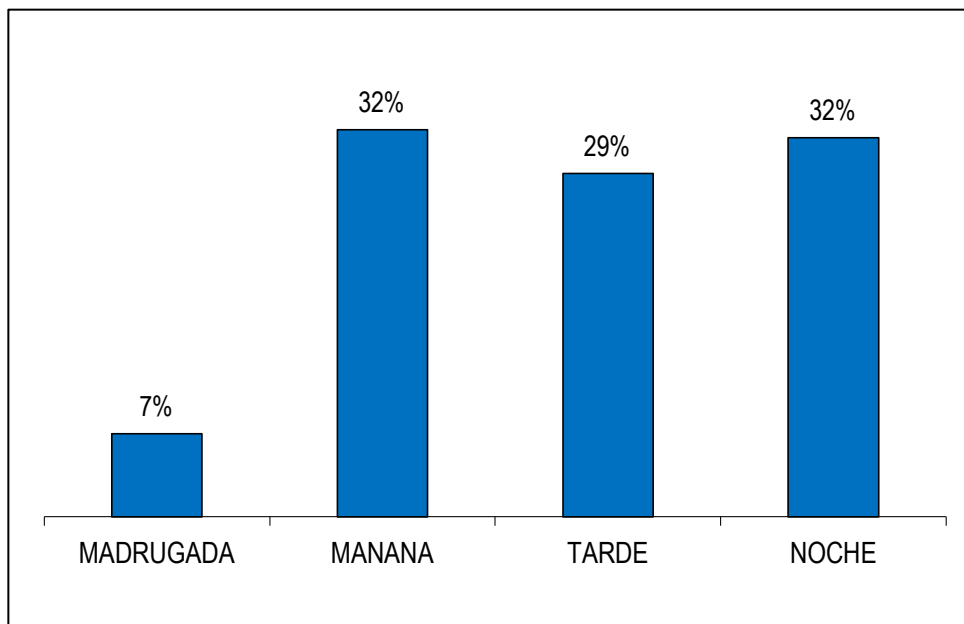



VIGILANCIA DE LESIONADOS POR ACCIDENTES DE TRANSITO, TRASLADO DE LESIONADOS A LA S.E. 11 - 2019

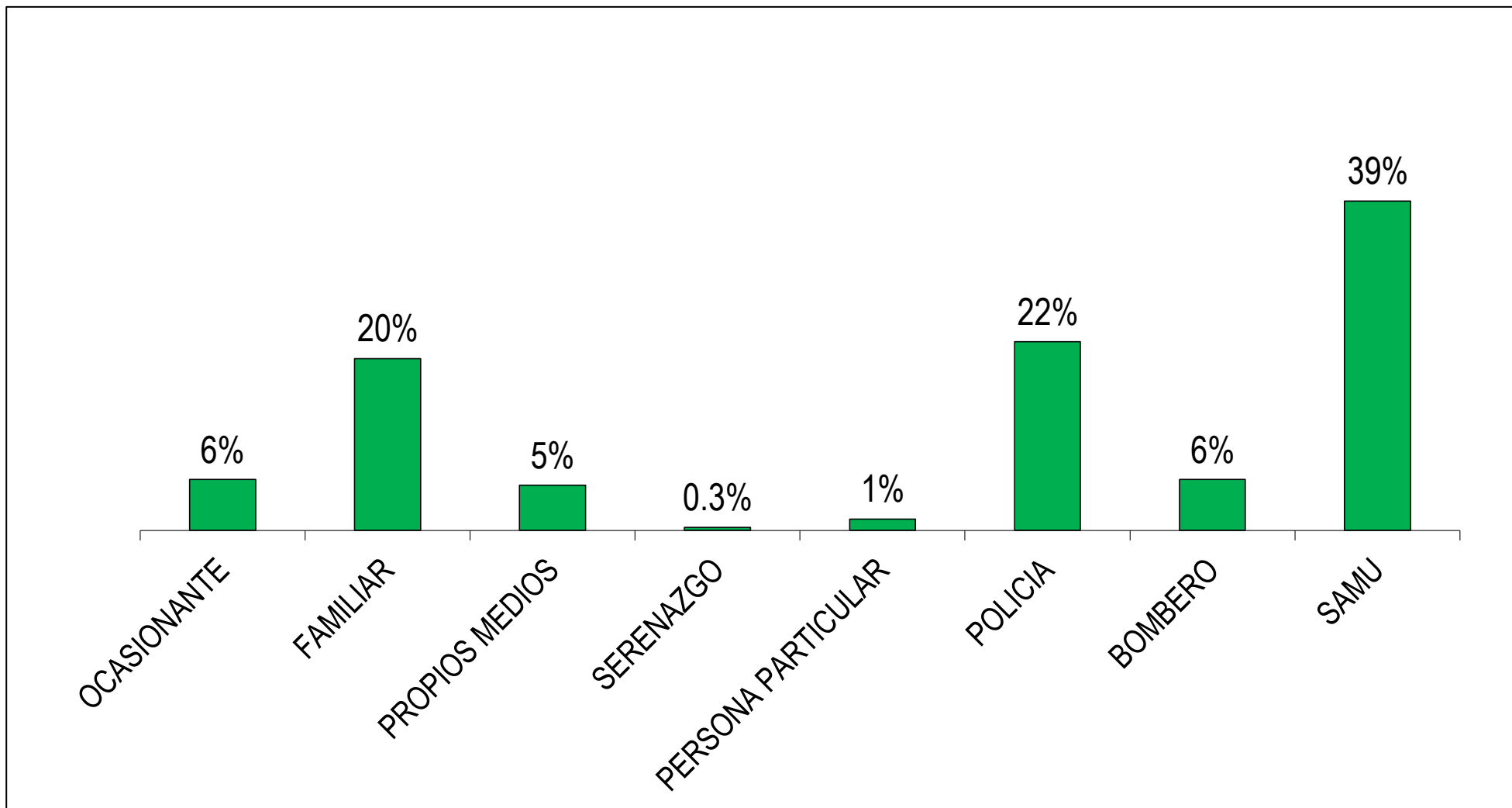



INCIDENCIA DE LESIONADOS POR ACCIDENTES DE TRANSITO Y ACC. DE TRANSITO ATENDIDOS EN EL HOSPITAL REGIONAL HUACHO A LA S.E. 11 - 2019



INCIDENCIA DE ACCIDENTES LA SEMANA 11
UNID. NOTIFICANTE: HOSPITAL REGIONAL HUACHO

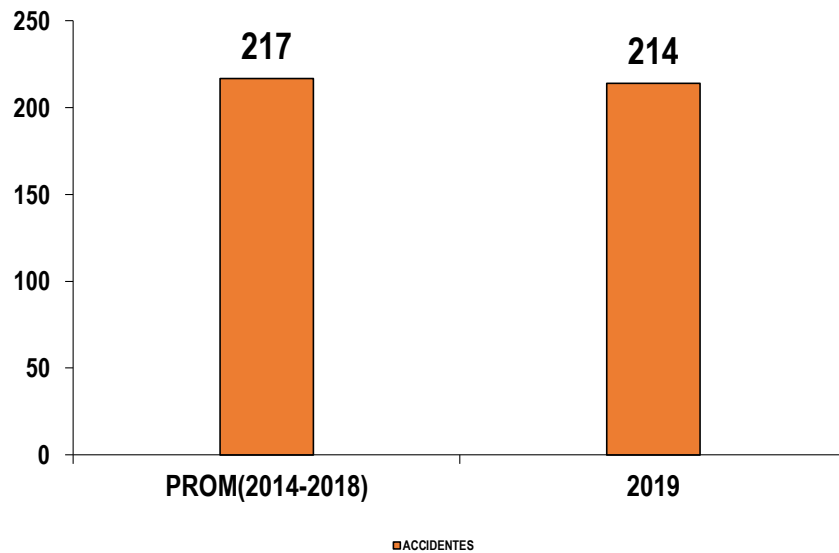

INCIDENCIA DE LESIONADOS A LA SEMANA 11
UNID. NOTIFICANTE: HOSPITAL REGIONAL HUACHO

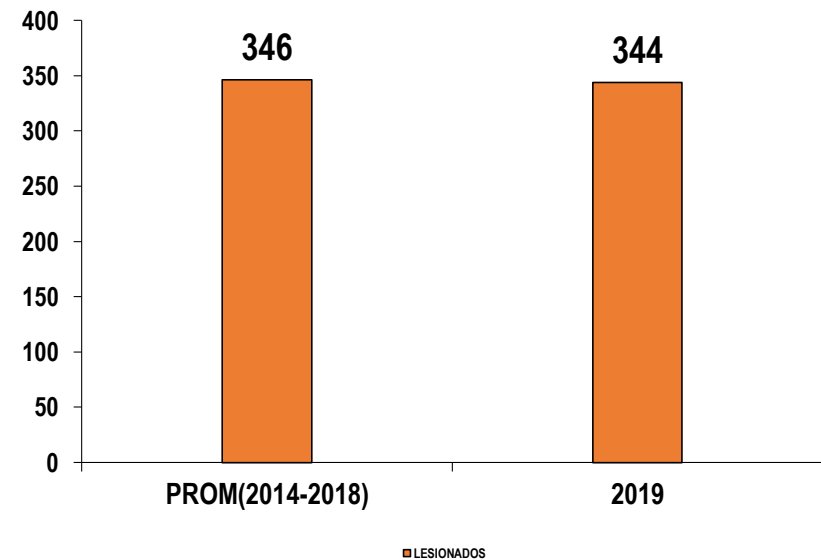



PORCENTAJE DE LESIONADOS POR ACCIDENTES DE TRANSITO SEGÚN EL TIPO DE VEHICULO, ATENDIDOS EN EL HOSPITAL REGIONAL DE HUACHO A LA S.E. 11 - 2019

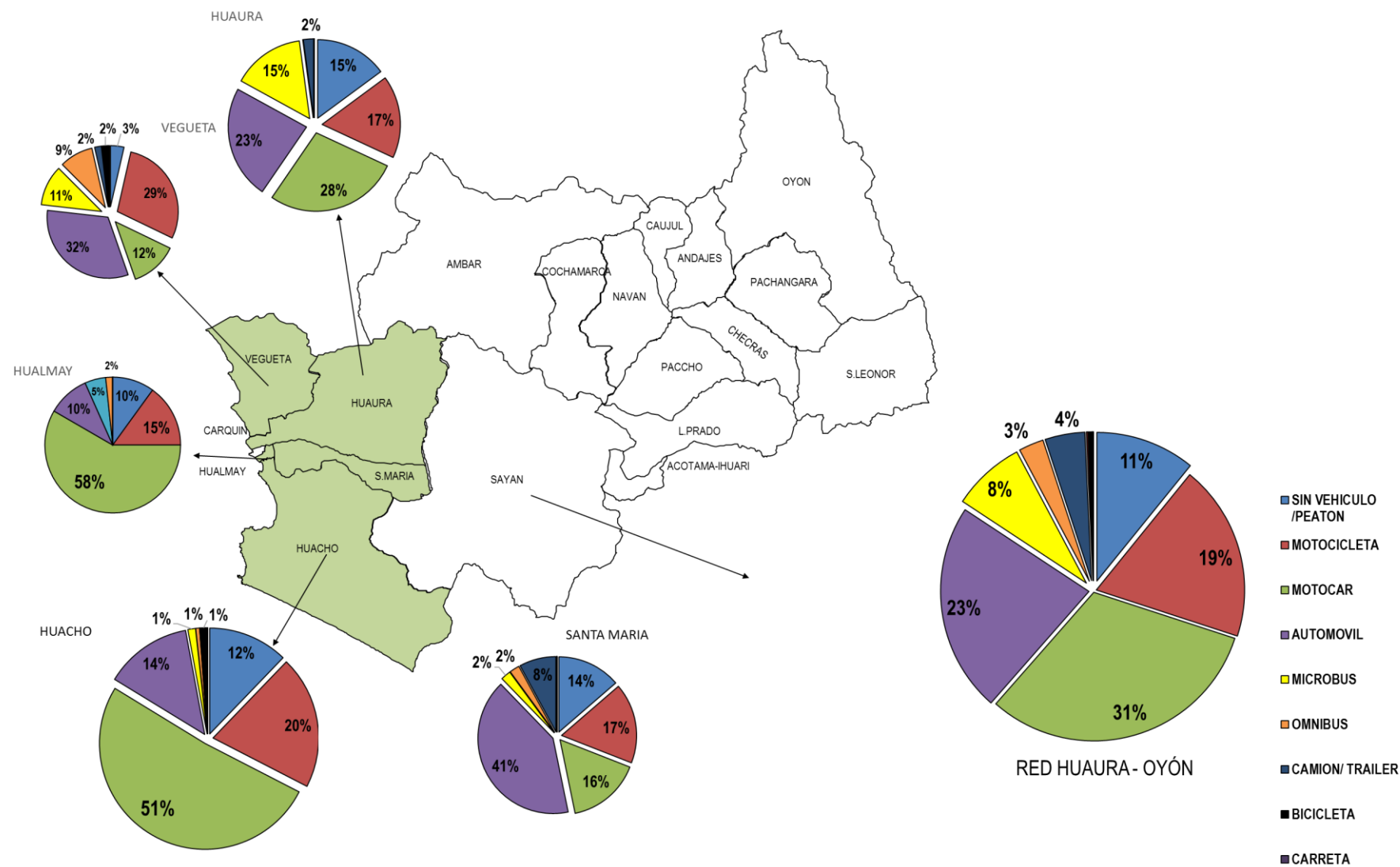

FUENTE: BASE DE DATOS NOTIWEB RED HUAURA – OYÓN / UNIDAD: EPIDEMIOLOGIA Y SALUD AMBIENTAL - COE

PORCENTAJE DE LESIONADOS POR ACCIDENTES DE TRANSITO SEGÚN EL TIPO DE ACCIDENTE, ATENDIDOS EN EL HOSPITAL REGIONAL DE HUACHO A LA S.E. 11- 2019

