



# **VIGILANCIA DE ACCIDENTES DE TRANSITO EN EL HOSPITAL REGIONAL DE HUACHO**





# ACCIDENTE DE TRÁNSITO POR SEMANAS EPIDEMIOLOGICAS, ATENDIDOS EN EL HOSPITAL REGIONAL DE HUACHO A LA S.E. 08 - 2018

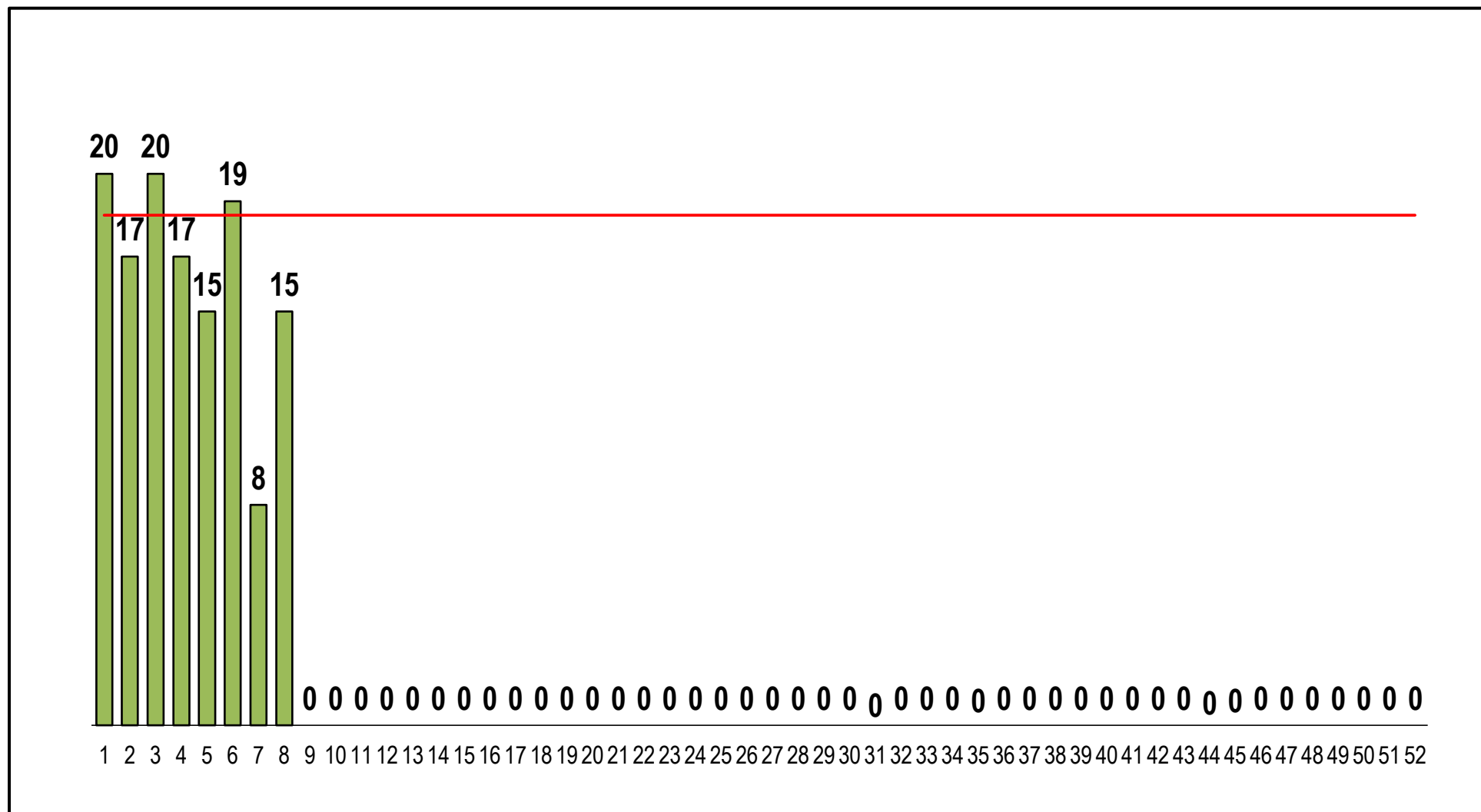

FUENTE: BASE DE DATOS NOTIWEB RED HUAURA – OYÓN / UNIDAD: EPIDEMIOLOGIA Y SALUD AMBIENTAL - COE



# LESIONADOS EN ACCIDENTE DE TRÁNSITO POR SEMANAS EPIDEMIOLOGICAS, ATENDIDOS EN EL HOSPITAL REGIONAL DE HUACHO A LA S.E. 08 - 2018

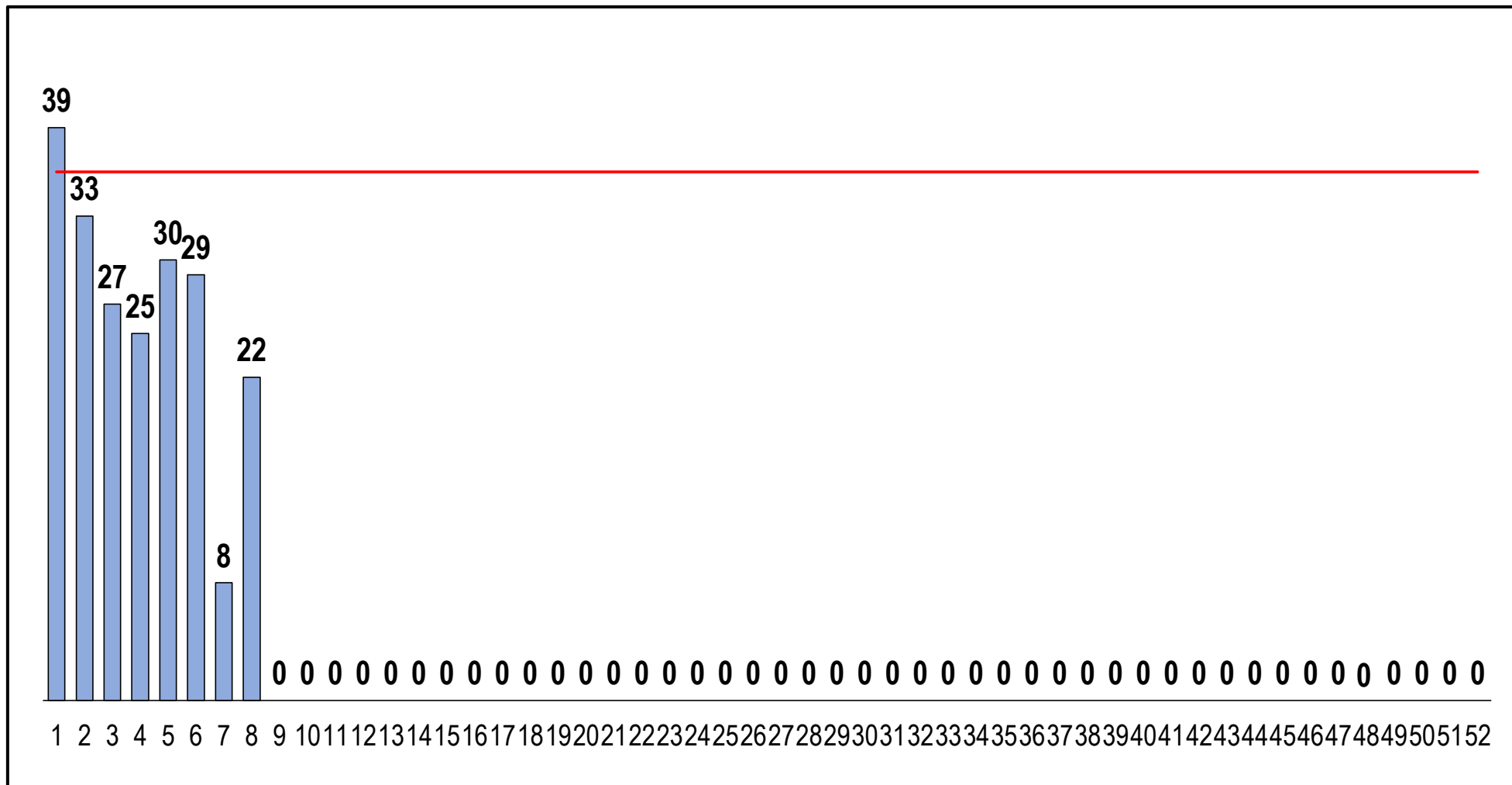

FUENTE: BASE DE DATOS NOTIWEB RED HUAURA – OYÓN / UNIDAD: EPIDEMIOLOGIA Y SALUD AMBIENTAL - COE

# VIGILANCIA DE ACCIDENTES DE TRANSITO S.E. 08 - 2018

ACCIDENTES DE TRANSITO POR DISTRITOS DE PRODCEDENCIA,  
ATENDIDOS EN EL HOSPITAL REGIONAL DE HUACHO A LA S.E. 08 - 2018

DISTRITO	N° ACCDTES	PROPORCIÓN
HUACHO	40	30.5%
SANTA MARIA	30	22.9%
HUAURA	20	15.3%
HUALMAY	17	13.0%
VEGUETA	10	7.6%
SAYAN	8	6.1%
CARQUIN	2	1.5%
PACHANGARA	1	0.8%
OYON	1	0.8%
LEONCIO PRADO	1	0.8%
PACCHO	1	0.8%
<b>TOTAL</b>	<b>131</b>	

FRECUENCIA ACUMULADA DE ACCIDENTES DE TRANSITO ATENDIDOS EN  
EL HOSPITAL REGIONAL DE HUACHO A LA S.E.8- 2018

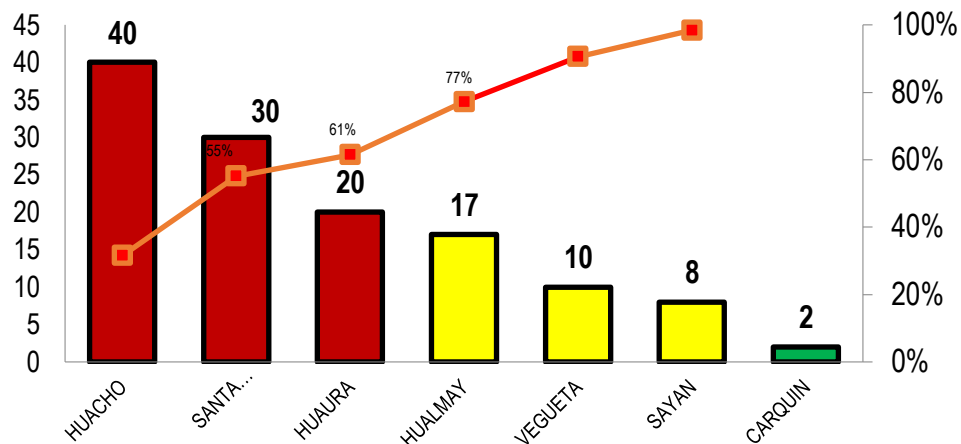

PROPORCION DE ACCIDENTES DE TRANSITO ATENDIDOS EN EL  
HOSPITAL REGIONAL DE HUACHO A LA S.E.8- 2018

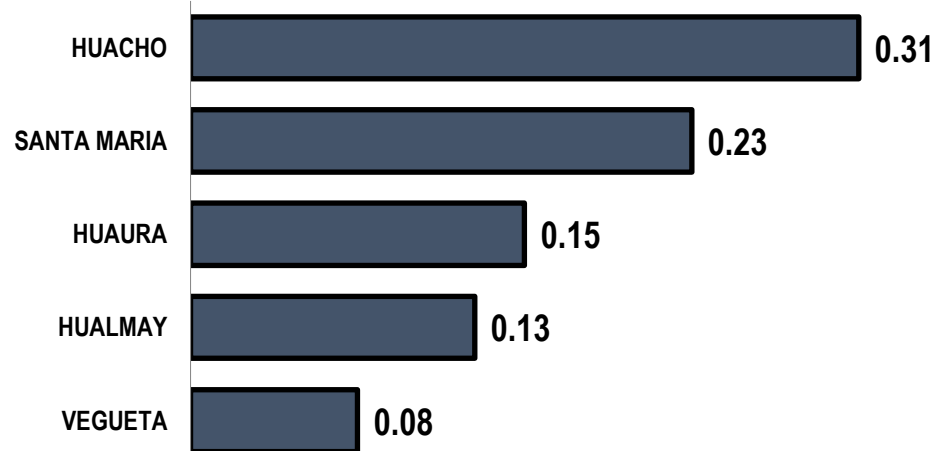



# VIGILANCIA DE LESIONADOS POR ACCIDENTE DE TRÁNSITO

## S.E. 08 - 2018



LESIONADOS POR ACCIDENTE DE TRANSITO POR DISTRITOS DE PROCEDENCIA,  
ATENDIDOS EN EL HOSPITAL REGIONAL DE HUACHO A LA S.E. 08 - 2018

DISTRITO	LESIONADOS	PROPORCIÓN
HUACHO	56	26.3%
SANTA MARIA	56	26.3%
HUAURA	33	15.5%
VEGUETA	21	9.9%
SAYAN	18	8.5%
HUALMAY	18	8.5%
OYON	4	1.9%
LEONCIO PRADO	3	1.4%
CARQUIN	2	0.9%
PACHANGARA	1	0.5%
PACCHO	1	0.5%
<b>TOTAL</b>	<b>213</b>	

FUENTE: BASE DE DATOS NOTIWEB RED HUAURA - OYÓN  
UNIDAD: EPIDEMIOLOGIA Y SALUD AMBIENTAL - COE

**VIGILANCIA DE ACCIDENTES DE TRANSITO EN EL HOSPITAL REGIONAL DE HUACHO**

FRECUENCIA ACUMULADA DE LESIONADOS POR ACCIDENTES DE TRANSITO SEGÚN DISTRITOS  
ATENDIDOS EN EL HOSPITAL REGIONAL DE HUACHO A LA S.E. 8 - 2018

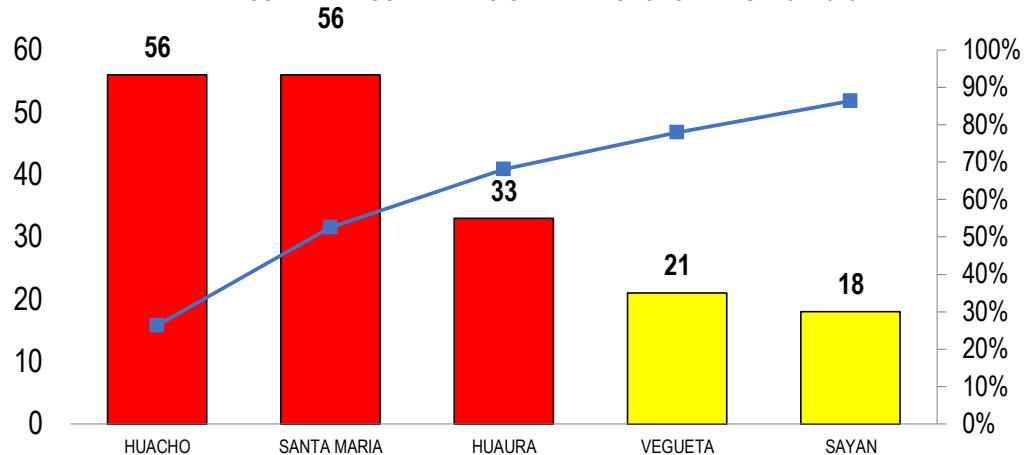

PORCENTAJE DE LESIONADOS POR ACCIDENTES DE TRANSITO SEGÚN DISTRITOS  
ATENDIDOS EN EL HOSPITAL REGIONAL DE HUACHO A LA S.E. 8 - 2018

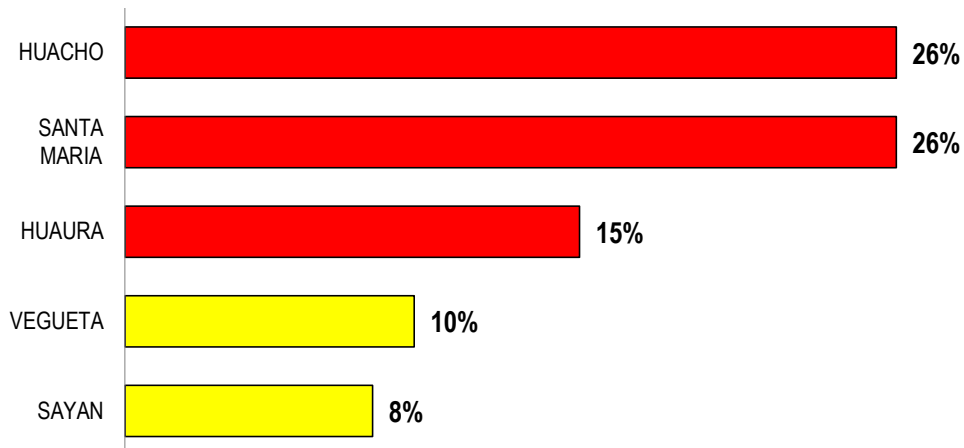



# VIGILANCIA DE DEFUNCION POR ACCIDENTES DE TRANSITO

## S.E. 08 – 2018



DEFUNCION POR ACCIDENTE DE TRANSITO POR DISTRITOS DE PROCEDENCIA, ATENDIDOS  
EN EL HOSPITAL REGIONAL DE HUACHO A LA S.E. 08 - 2018

DISTRITO	N° FALLECIDOS	TASA DE LETALIDAD
SANTA MARIA	4	0.07
HUAURA	1	0.03
VEGUETA	1	0.05
TOTAL	6	

TASA DE LETALIDAD POR ACCIDENTADO DE TRÁNSITO ATENDIDO  
EN EL HOSPITAL REGIONAL DE HUACHO A LA S.E. 8 - 2018

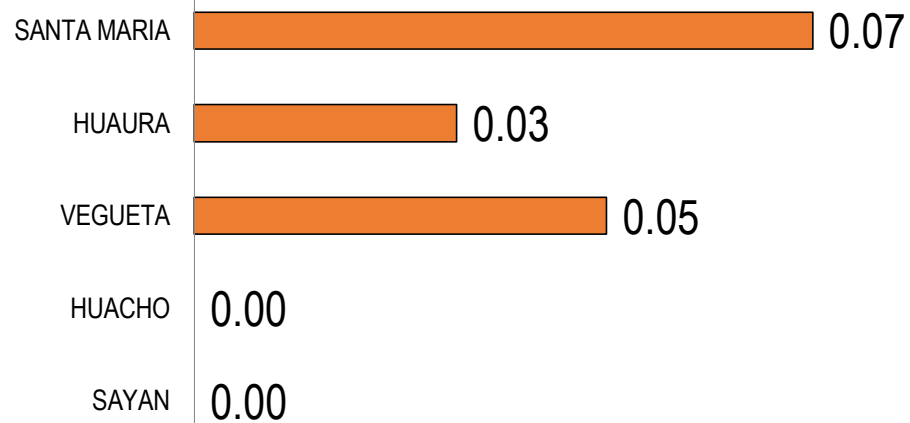

FALLECIDOS POR ACCIDENTE DE TRÁNSITO ATENDIDO EN EL  
HOSPITAL REGIONAL HUACHO A LA S.E. 8 - 2018

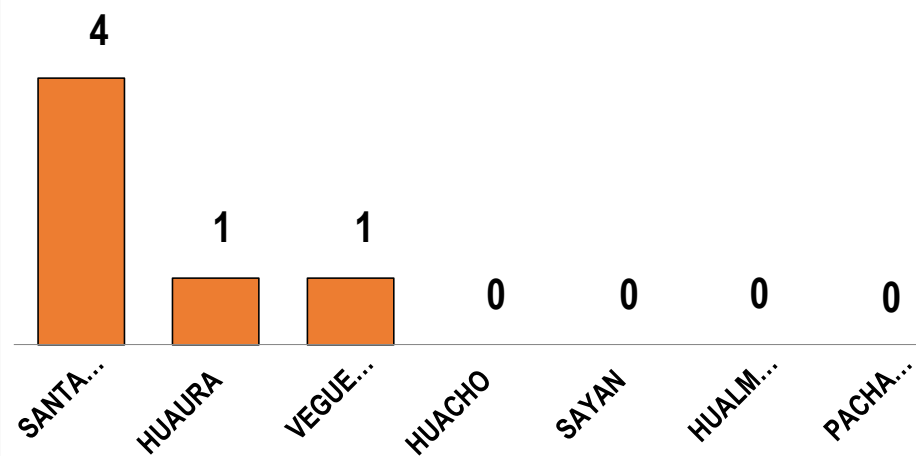



# VIGILANCIA DE ACCIDENTES DE TRANSITO MASIVOS

## S.E. 08 - 2018



ACCIDENTE DE TRANSITO MASIVO POR DISTRITOS DE PROCEDENCIA,  
ATENDIDOS EN EL HOSPITAL REGIONAL DE HUACHO A LA S.E 08 - 2018

DISTRITO	ACC. MASIVOS	PROPORCIÓN
HUALMAY	6	33.3%
HUACHO	3	16.7%
SANTA MARIA	3	16.7%
SAYAN	3	16.7%
HUAURA	3	16.7%
TOTAL	18	

ACCIDENTES DE TRÁNSITO MASIVOS POR DISTRITOS ATENDIDOS  
EN EL HOSPITAL REGIONAL HUACHO A LA S.E.8 - 2017

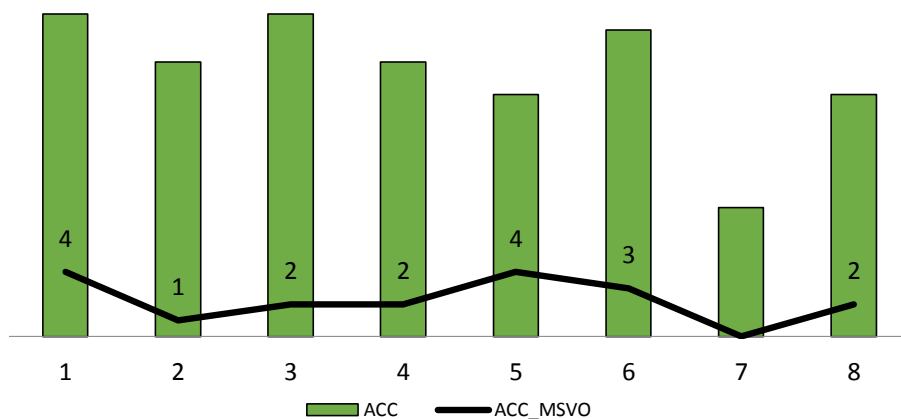

ACCIDENTES DE TRÁNSITO MASIVOS POR DISTRITOS ATENDIDOS  
EN EL HOSPITAL REGIONAL HUACHO A LA S.E.8 - 2017

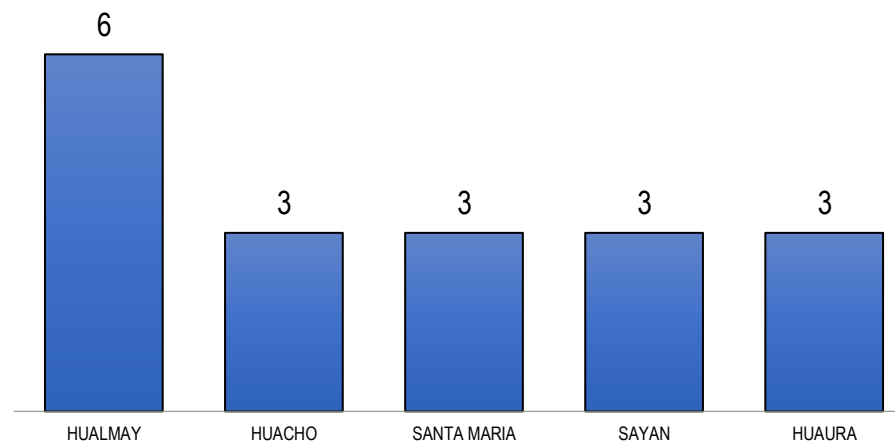



# INCIDENCIA DE LESIONADOS POR ACCIDENTES DE TRANSITO Y ACC. DE TRANSITO ATENDIDOS EN EL HOSPITAL REGIONAL HUACHO A LA S.E. 08 - 2018



INCIDENCIA DE ACCIDENTES LA SEMANA 8  
UNID. NOTIFICANTE: HOSPITAL REGIONAL HUACHO

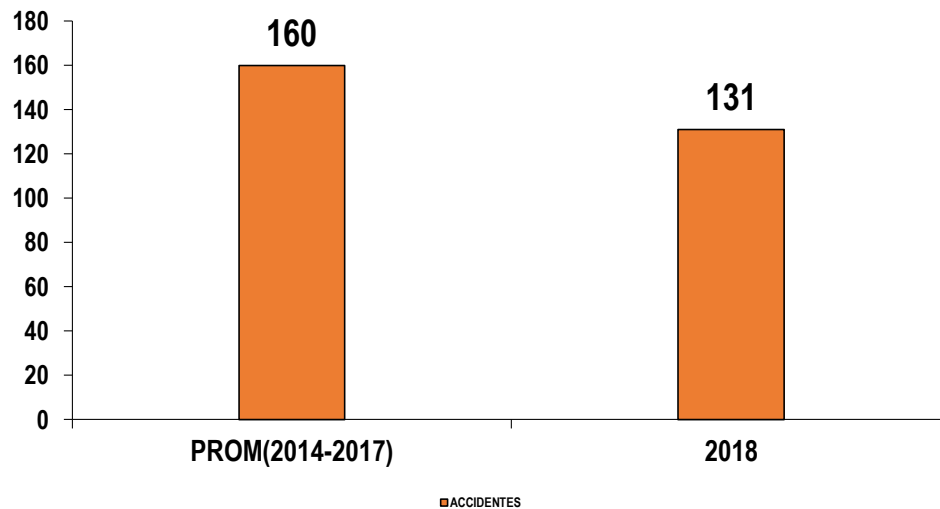

INCIDENCIA DE LESIONADOS A LA SEMANA 8  
UNID. NOTIFICANTE: HOSPITAL REGIONAL HUACHO

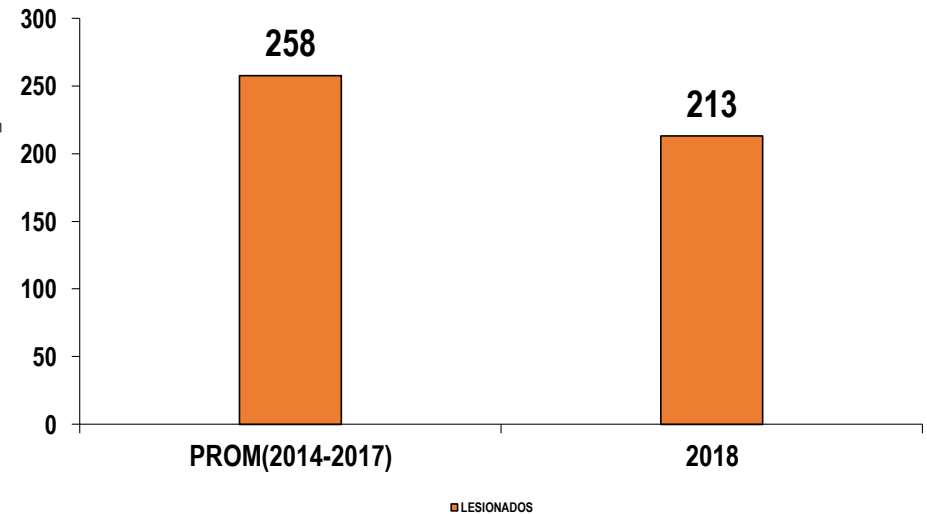





# PORCENTAJE DE LESIONADOS POR ACCIDENTES DE TRANSITO SEGÚN EL TIPO DE VEHICULO, ATENDIDOS EN EL HOSPITAL REGIONAL DE HUACHO A LA S.E. 8 - 2018

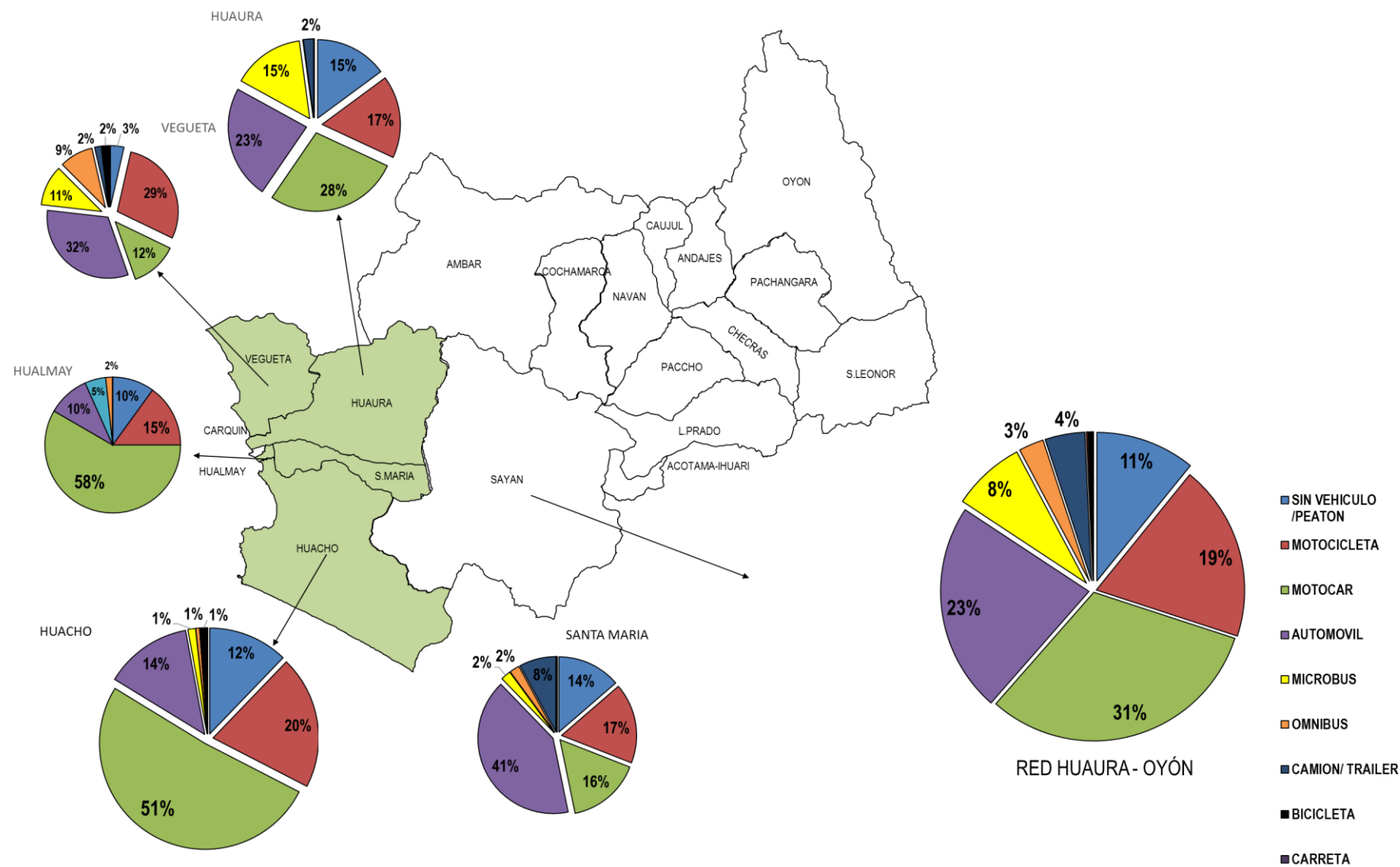

# PORCENTAJE DE LESIONADOS POR ACCIDENTES DE TRANSITO SEGÚN EL TIPO DE ACCIDENTE, ATENDIDOS EN EL HOSPITAL REGIONAL DE HUACHO A LA S.E. 8 - 2018

