



SALA SITUACIONAL

COE SALUD

S.E. 50 - 2018





VIGILANCIA DE ACCIDENTES DE TRANSITO EN EL HOSPITAL REGIONAL DE HUACHO S.E. 50





ACCIDENTE DE TRÁNSITO POR SEMANAS EPIDEMIOLOGICAS, ATENDIDOS EN EL HOSPITAL REGIONAL DE HUACHO A LA S.E. 50 - 2018

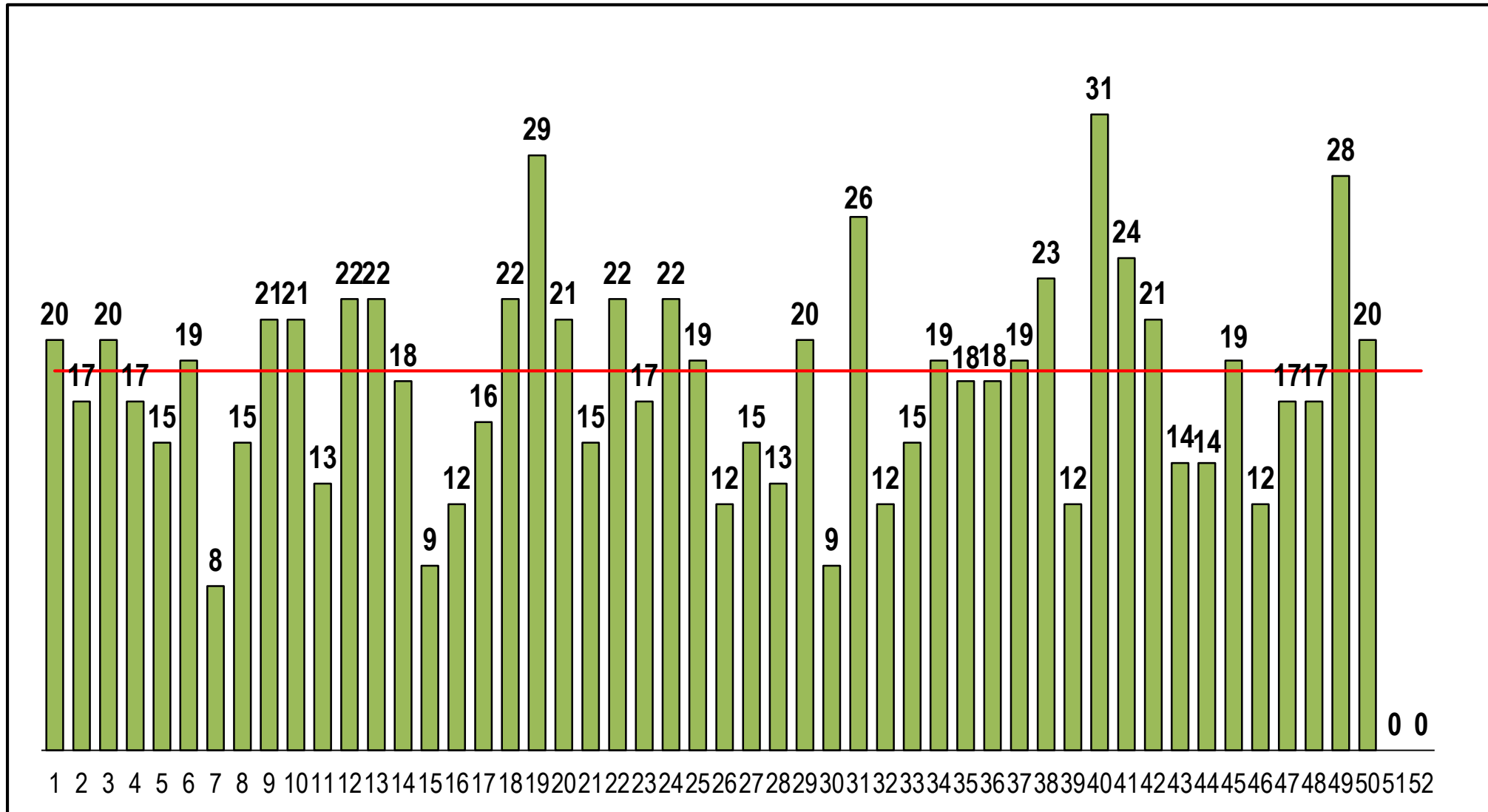

FUENTE: BASE DE DATOS NOTIWEB RED HUAURA – OYÓN / UNIDAD: EPIDEMIOLOGIA Y SALUD AMBIENTAL - COE



LESIONADOS EN ACCIDENTE DE TRÁNSITO POR SEMANAS EPIDEMIOLÓGICAS, ATENDIDOS EN EL HOSPITAL REGIONAL DE HUACHO A LA S.E. 50 - 2018

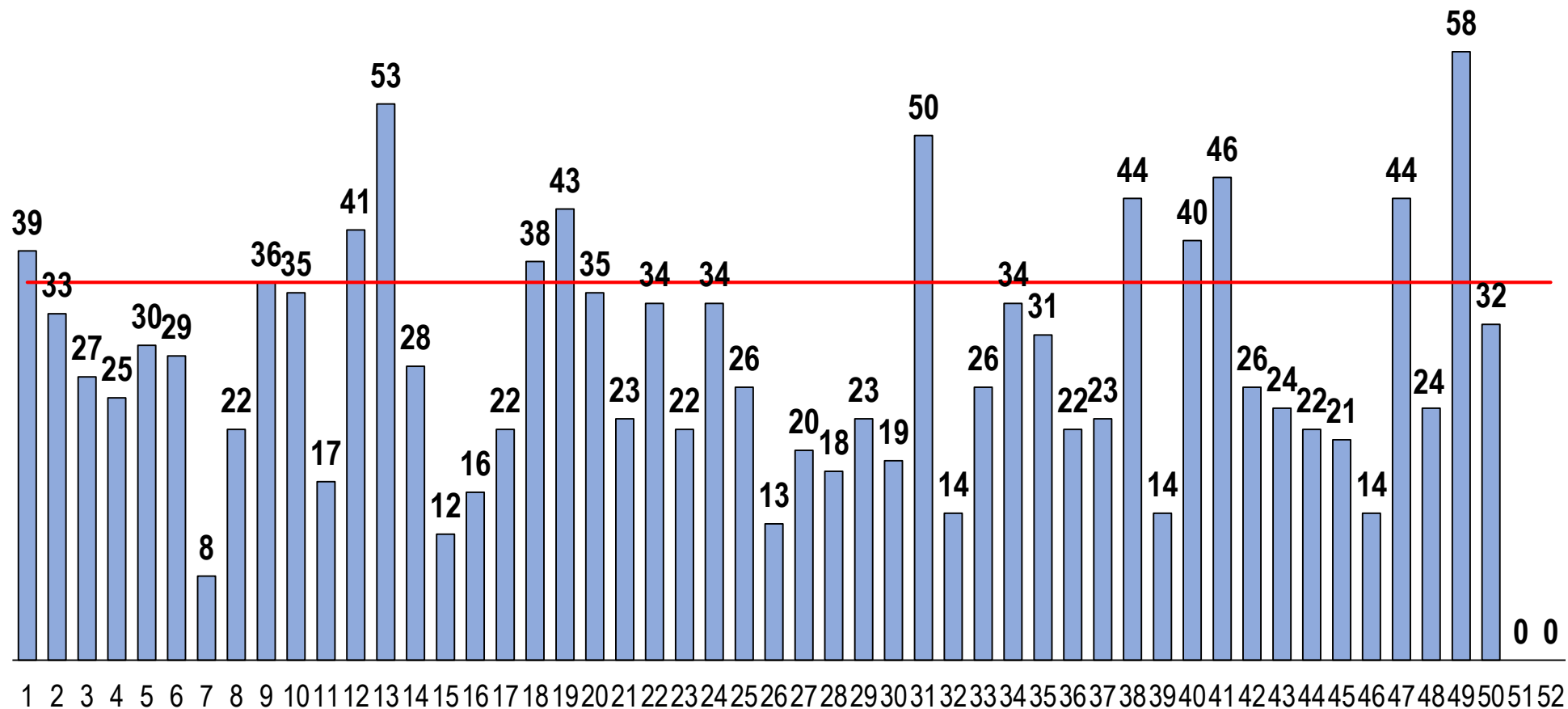

FUENTE: BASE DE DATOS NOTIWEB RED HUAURA – OYÓN / UNIDAD: EPIDEMIOLOGIA Y SALUD AMBIENTAL - COE

VIGILANCIA DE ACCIDENTES DE TRANSITO S.E. 50 - 2018

ACCIDENTES DE TRANSITO POR DISTRITOS DE PRODCEDENCIA,
EN LA RED HUAURA OYÓN A LA S.E. 50 - 2018

DISTRITO	N° ACCDTES	PROPORCIÓN
HUACHO	298	33.4%
SANTA MARIA	171	19.2%
HUALMAY	134	15.0%
HUAURA	117	13.1%
VEGUETA	72	8.1%
SAYAN	61	6.8%
CARQUIN	14	1.6%
OYON	7	0.8%
LEONCIO PRADO	7	0.8%
PACHANGARA	6	0.7%
NAVAN	2	0.2%
AMBAR	1	0.1%
CAUJUL	1	0.1%
PACCHO	1	0.1%
TOTAL	892	

FRECUENCIA ACUMULADA DE ACCIDENTES DE TRANSITO POR
DISTRITOS DE LA RED HUAURA OYÓN A LA S.E.50- 2018

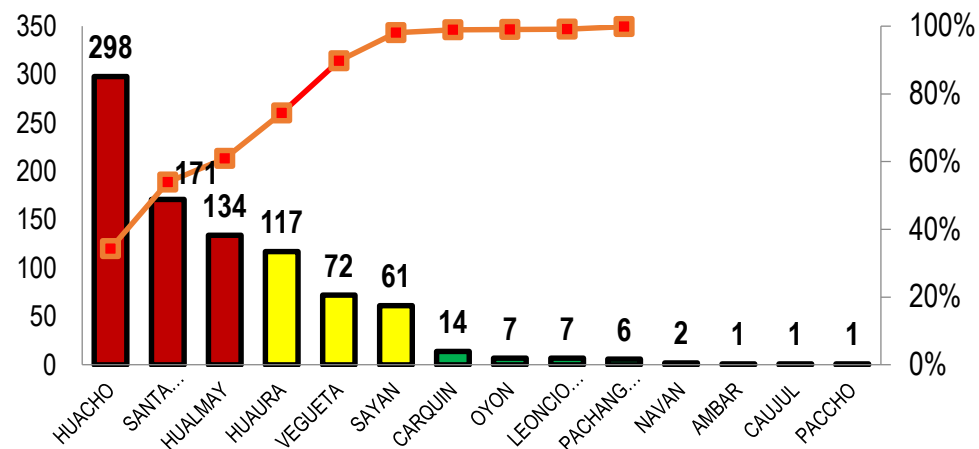

PROPORCION DE ACCIDENTES DE TRANSITO POR
DISTRITOS DE LA RED HUAURA OYÓN A LA S.E.50- 2018

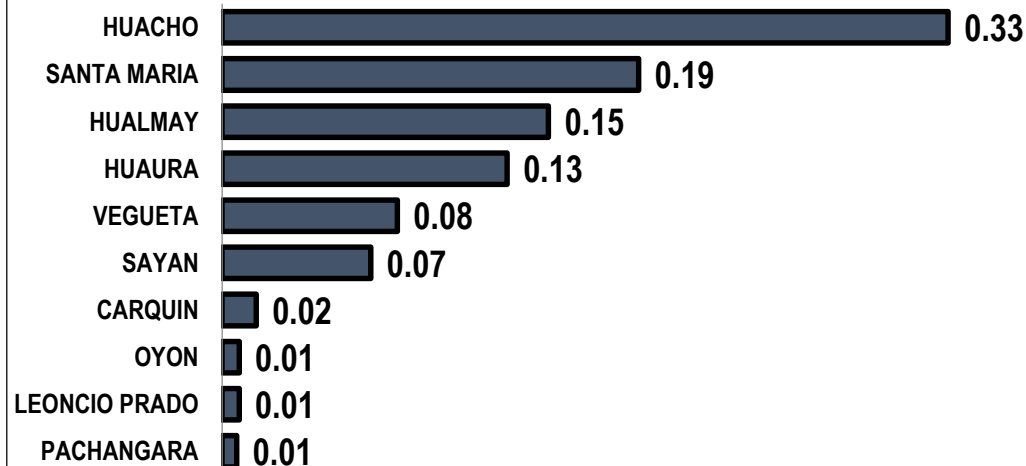

FRECUENCIA ACUMULADA DE ACCIDENTES DE TRANSITO POR DISTRITOS DE LA RED HUAURA OYÓN A LA S.E.50- 2018

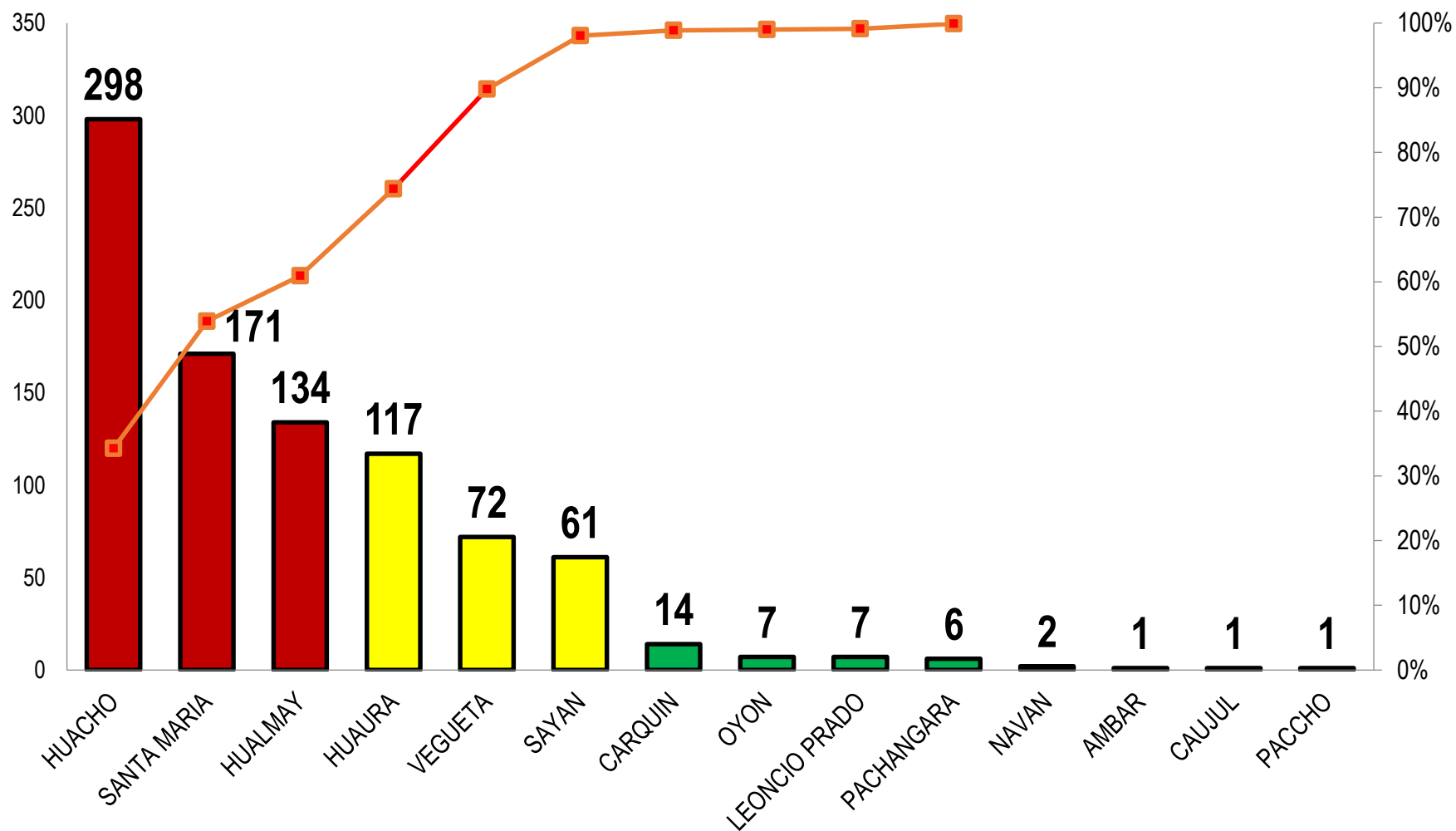

PROPORCION DE ACCIDENTES DE TRANSITO POR DISTRITOS DE LA RED HUAURA OYÓN A LA S.E.50- 2018

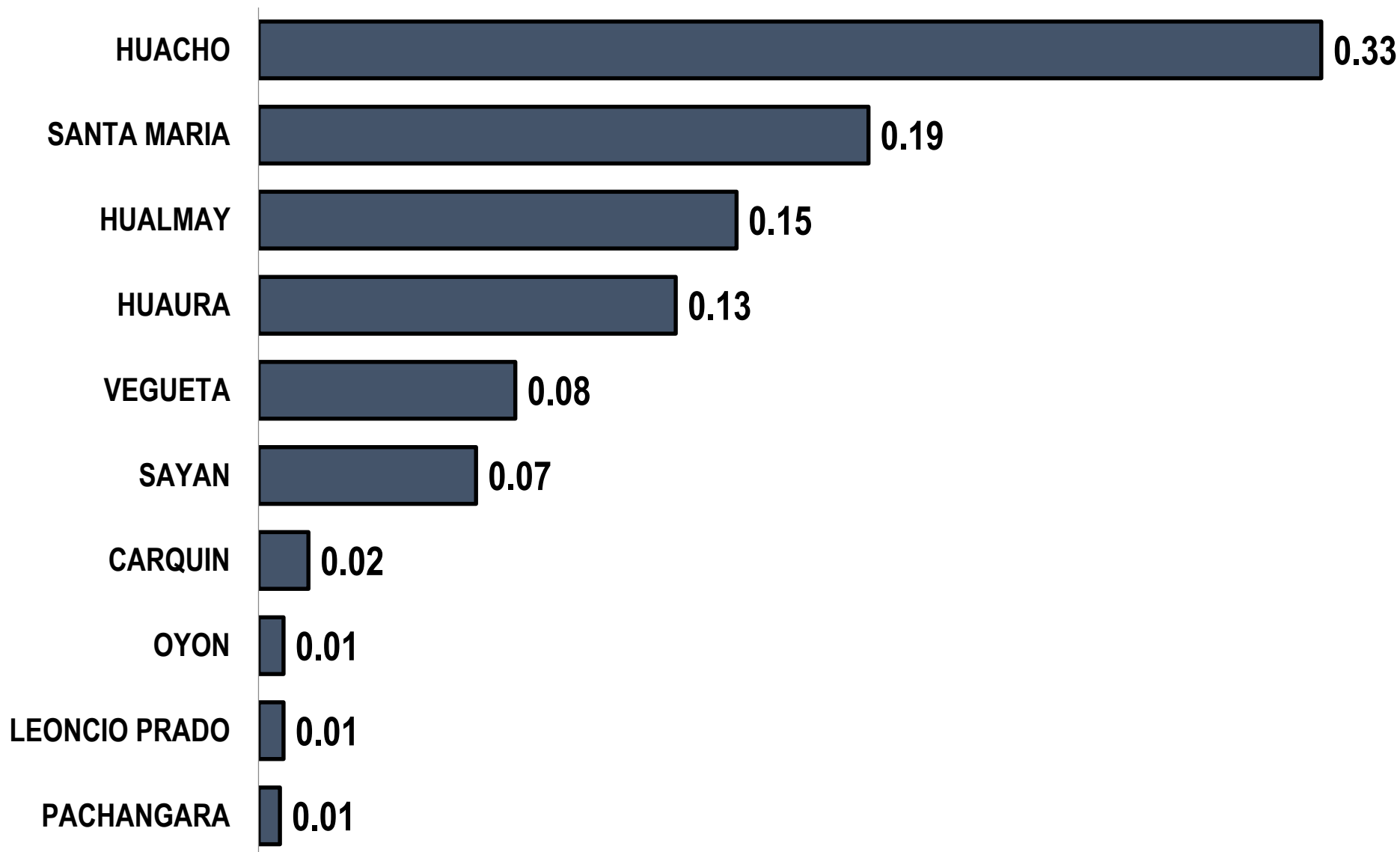



VIGILANCIA DE LESIONADOS POR ACCIDENTE DE TRÁNSITO

S.E. 50- 2018



LESIONADOS POR ACCIDENTES DE TRANSITO POR DISTRITOS DE
PRODCEDENCIA, EN LA RED HUAURA OYÓN A LA S.E. 50 - 2018

DISTRITO	LESIONADOS	PROPORCIÓN
HUACHO	459	32.5%
SANTA MARIA	274	19.4%
HUAURA	191	13.5%
HUALMAY	185	13.1%
VEGUETA	141	10.0%
SAYAN	96	6.8%
OYON	18	1.3%
CARQUIN	17	1.2%
PACHANGARA	15	1.1%
LEONCIO PRADO	11	0.8%
NAVAN	3	0.2%
CAUJUL	2	0.1%
AMBAR	1	0.1%
PACCHO	1	0.1%
TOTAL	1414	

FUENTE: BASE DE DATOS NOTIWEB RED HUAURA – OYÓN / UNIDAD: EPIDEMIOLOGIA Y
SALUD AMBIENTAL - COE

FRECUENCIA ACUMULADA DE LESIONADOS POR ACCIDENTES DE TRANSITO SEGÚN DISTRITOS
EN LA RED HUAURA OYÓN A LA S.E. 50 -2018

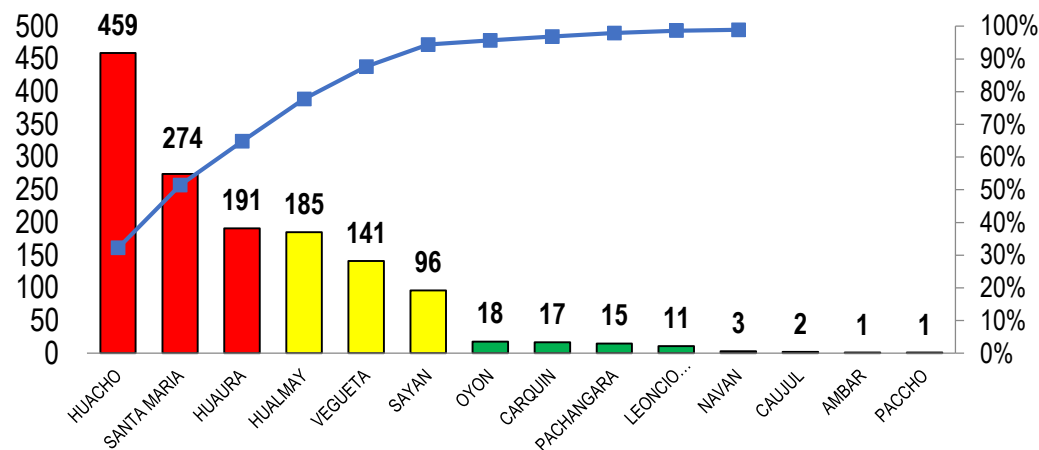

PORCENTAJE DE LESIONADOS POR ACCIDENTES DE TRANSITO SEGÚN DISTRITOS
EN LA RED HUAURA OYÓN A LA S.E. 50 -2018

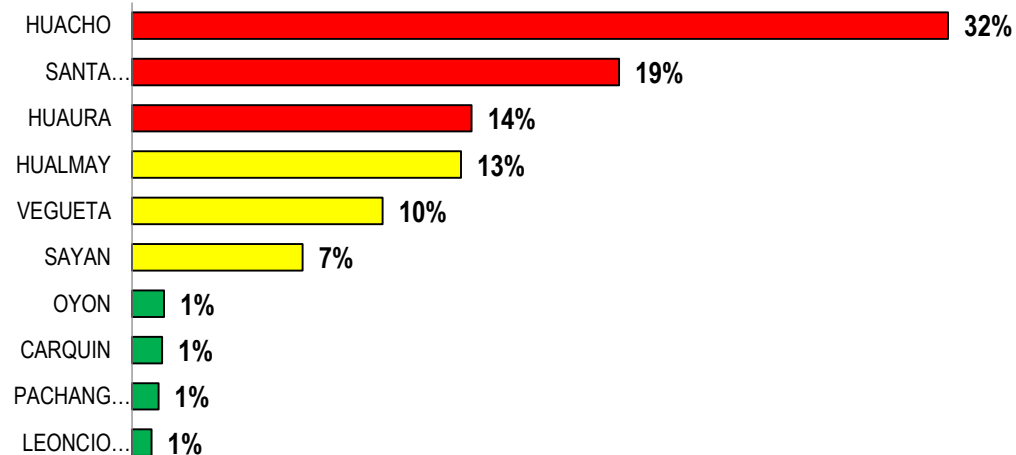

FRECUENCIA ACUMULADA DE LESIONADOS POR ACCIDENTES DE TRANSITO SEGÚN DISTRITOS EN LA RED HUAURA OYÓN A LA S.E. 50 -2018

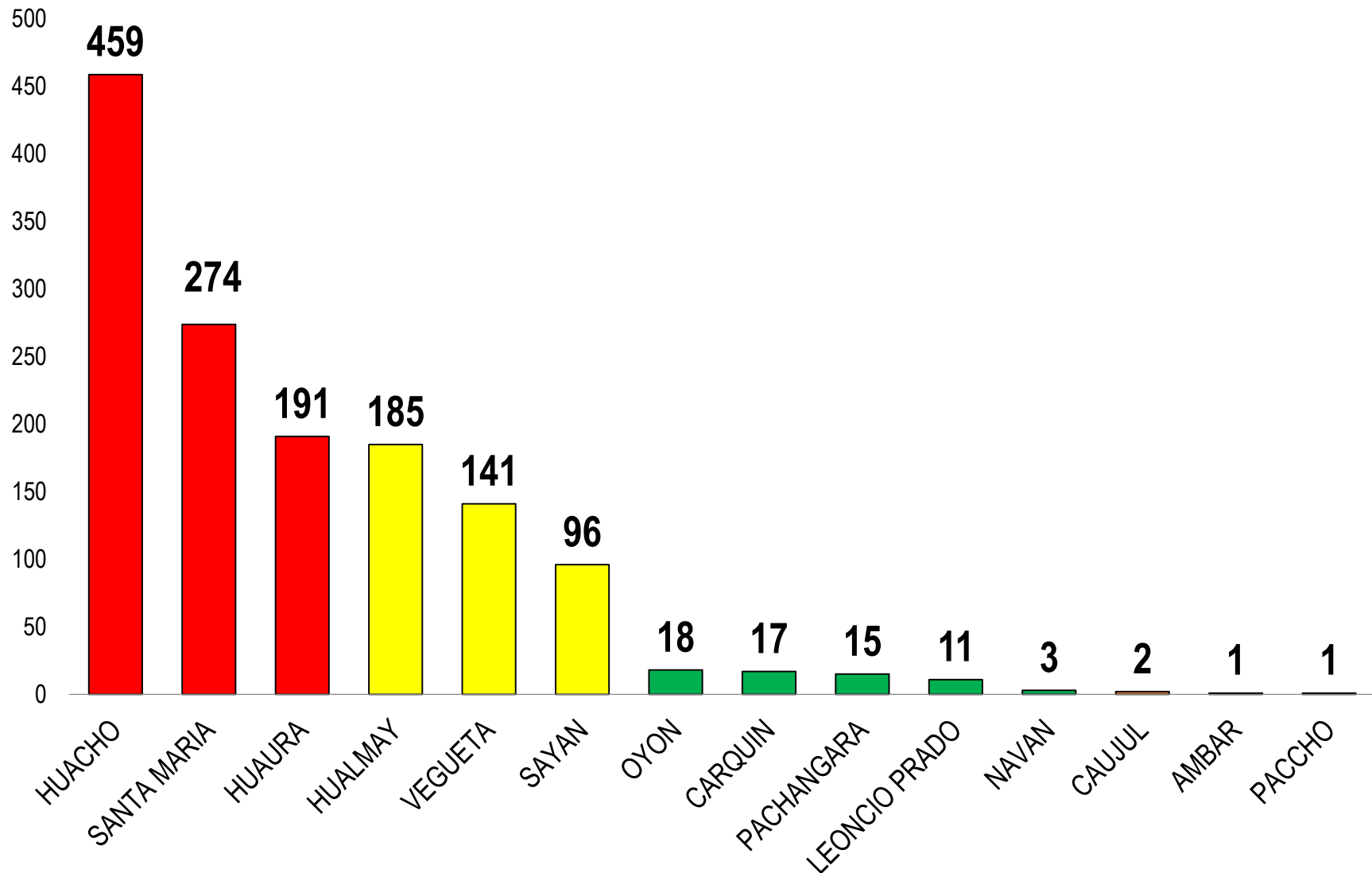

PORCENTAJE DE LESIONADOS POR ACCIDENTES DE TRANSITO SEGÚN DISTRITOS EN LA RED HUAURA OYÓN A LA S.E. 50 -2018

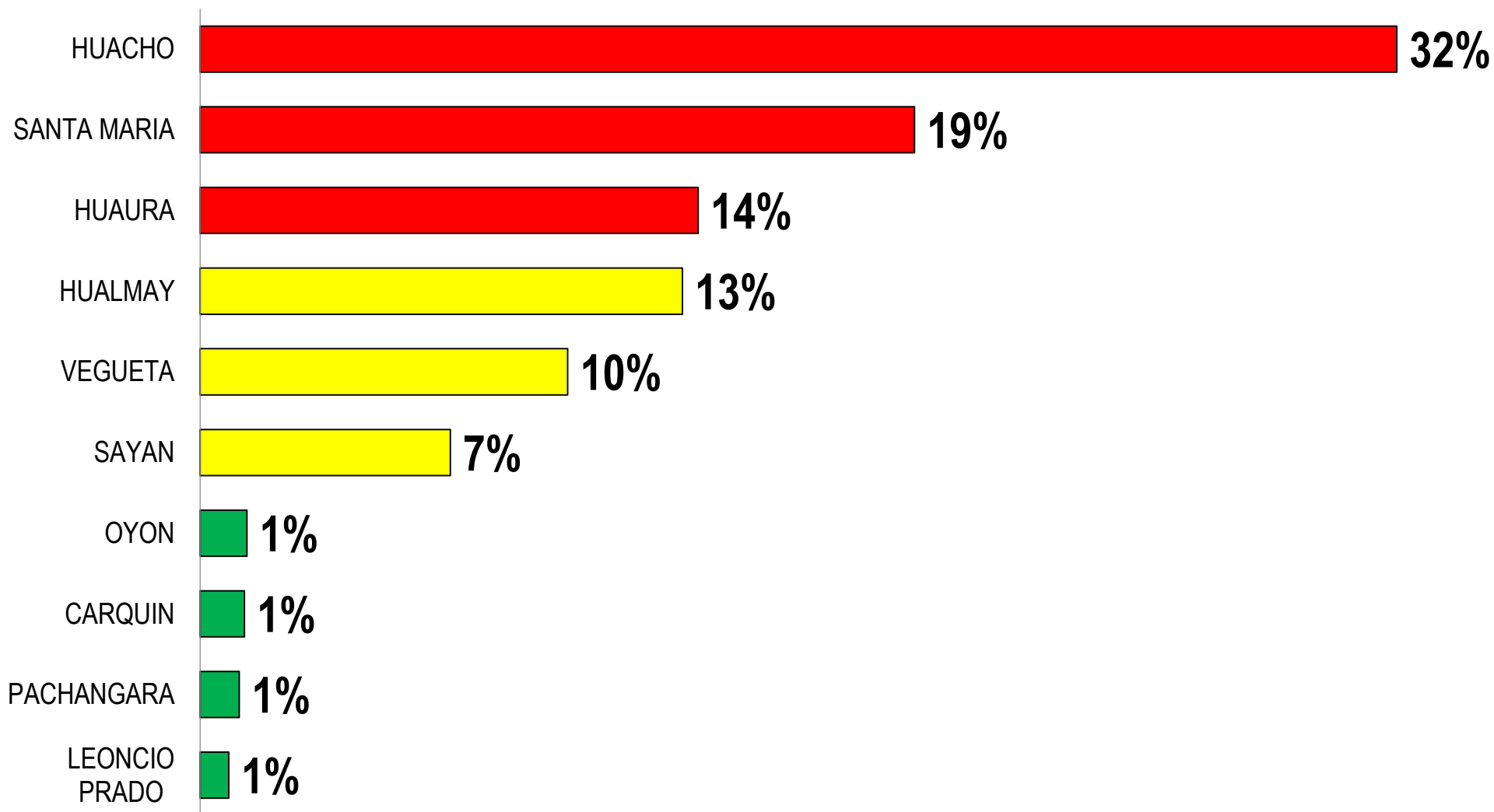



VIGILANCIA DE DEFUNCIÓN POR ACCIDENTES DE TRANSITO

S.E. 50 – 2018



DEFUNCION POR ACCIDENTE DE TRANSITO POR DISTRITOS DE PROCEDENCIA,
EN LA RED HUAURA OYÓN A LA S.E. 50 - 2018

DISTRITO	Nº FALLECIDOS	TASA DE LETALIDAD
SANTA MARIA	12	0.04
VEGUETA	7	0.04
HUACHO	5	0.04
HUAURA	5	0.01
SAYAN	4	0.04
OYON	2	0.11
NAVAN	1	0.33
TOTAL	36	

TASA DE LETALIDAD POR ACCIDENTADO DE TRÁNSITO ATENDIDO
EN EL HOSPITAL REGIONAL DE HUACHO A LA S.E. 50 - 2018

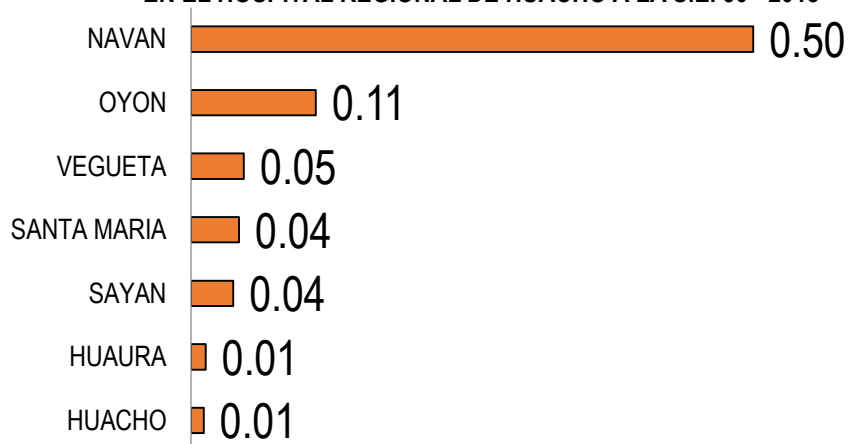

FALLECIDOS POR ACCIDENTE DE TRÁNSITO ATENDIDO EN EL
HOSPITAL REGIONAL HUACHO A LA S.E. 50 - 2018





VIGILANCIA DE ACCIDENTES DE TRANSITO MASIVOS

S.E. 50 - 2018



DEFUNCION POR ACCIDENTE DE TRANSITO POR DISTRITOS DE PROCEDENCIA, ATENDIDOS
EN EL HOSPITAL REGIONAL DE HUACHO A LA S.E. 50 - 2018

DISTRITO	ACC. MASIVOS	PROPORCIÓN
HUACHO	30	28.8%
HUALMAY	18	17.3%
HUAURA	14	13.5%
SANTA MARIA	13	12.5%
SAYAN	13	12.5%
VEGUETA	9	8.7%
OYON	3	2.9%
LEONCIO PRADO	2	1.9%
AMBAR	1	1.0%
CHECRAS	1	1.0%
TOTAL	104	

ACCIDENTES DE TRÁNSITO MASIVOS POR DISTRITOS
EN LA RED HUAURA OYON S.E.50 - 2018

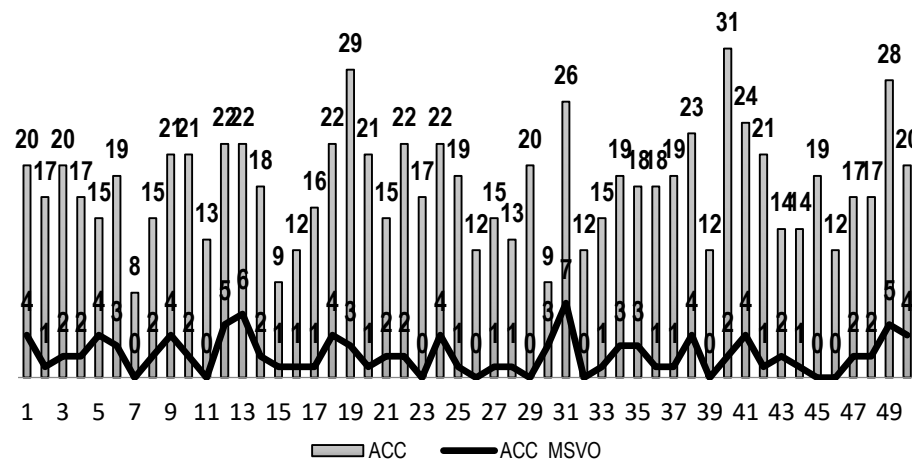

ACCIDENTES DE TRÁNSITO MASIVOS POR DISTRITOS ATENDIDOS
EN LA RED HUAURA OYON A LA S.E.50 - 2018

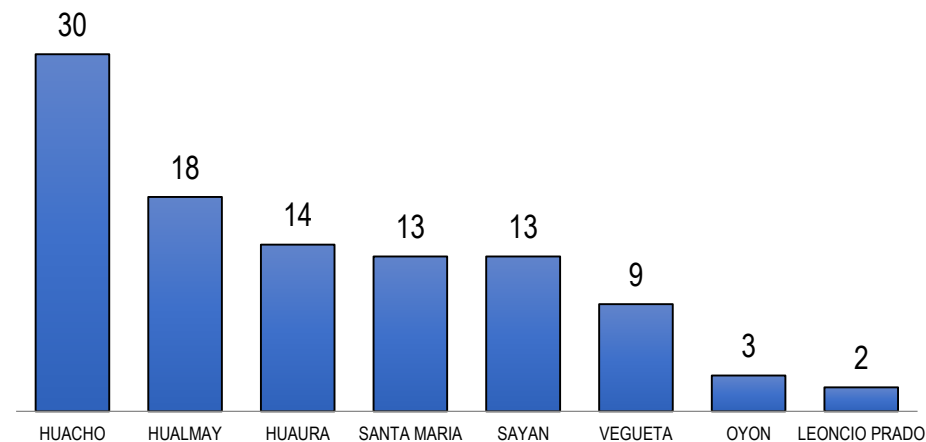

ACCIDENTES DE TRÁNSITO MASIVOS POR DISTRITOS EN LA RED HUAURA OYON S.E.50 - 2018

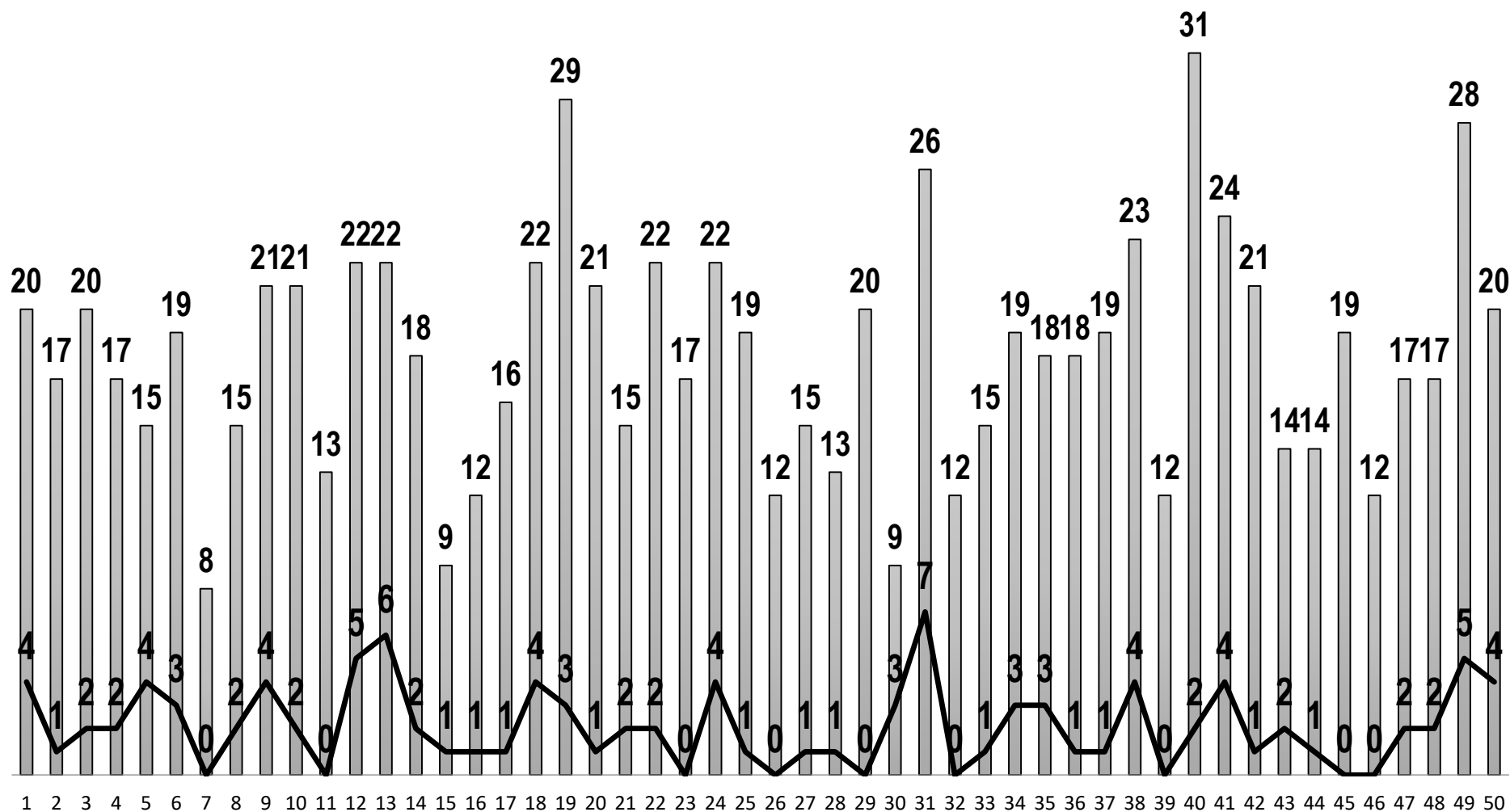



INCIDENCIA DE LESIONADOS POR ACCIDENTES DE TRANSITO Y ACC. DE TRANSITO ATENDIDOS EN EL HOSPITAL REGIONAL HUACHO A LA S.E. 50 - 2018



INCIDENCIA DE ACCIDENTES LA SEMANA 50
UNID. NOTIFICANTE: HOSPITAL REGIONAL HUACHO

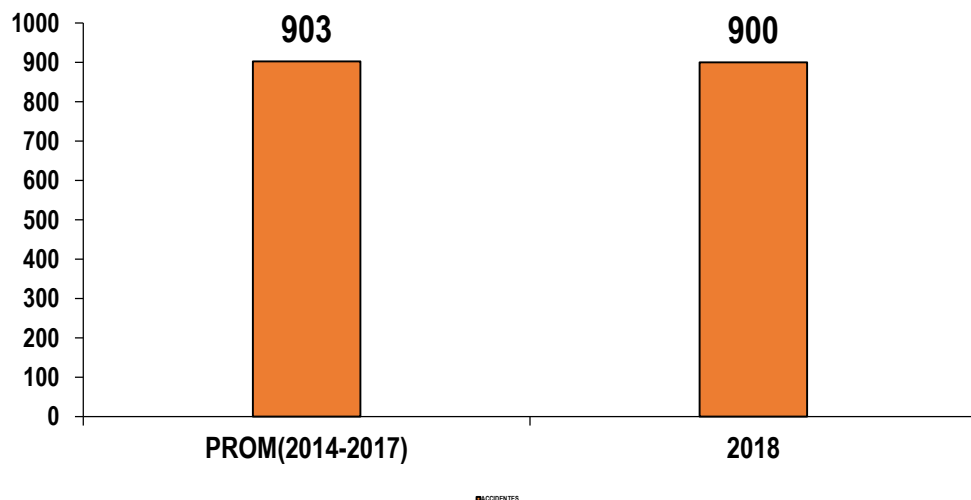

INCIDENCIA DE LESIONADOS A LA SEMANA 50
UNID. NOTIFICANTE: HOSPITAL REGIONAL HUACHO

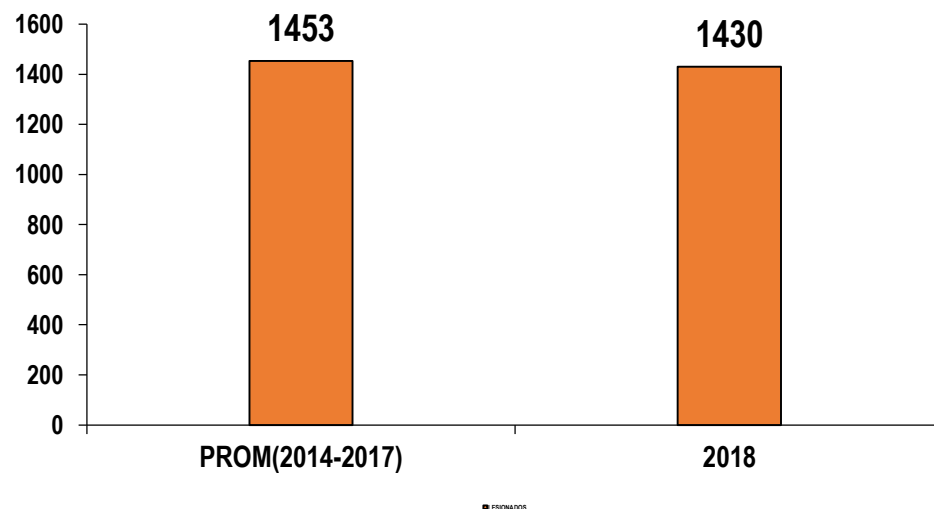



PORCENTAJE DE LESIONADOS POR ACCIDENTES DE TRANSITO SEGÚN EL TIPO DE VEHICULO, ATENDIDOS EN EL HOSPITAL REGIONAL DE HUACHO A LA S.E. 50 - 2018

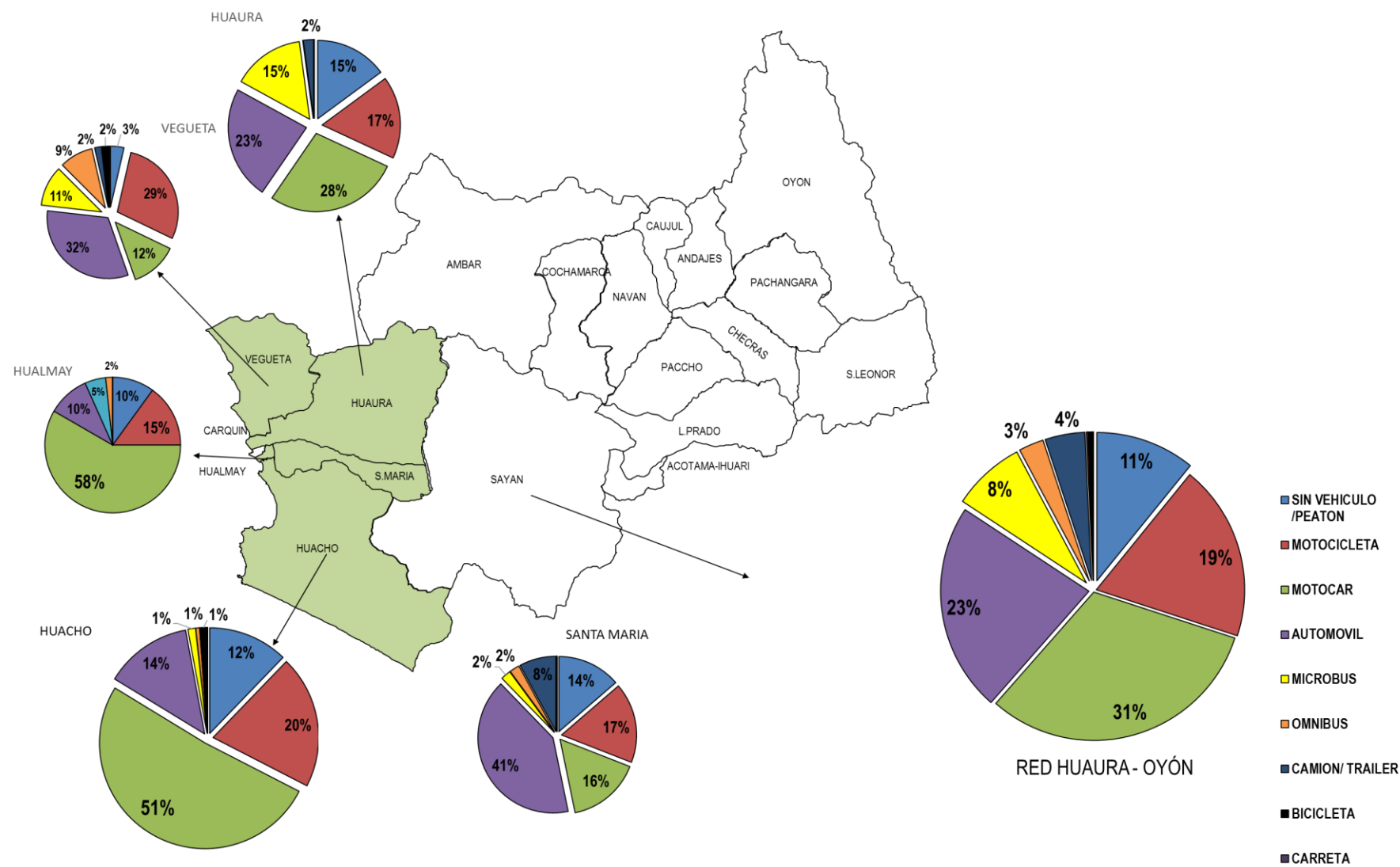

FUENTE: BASE DE DATOS NOTIWEB RED HUAURA – OYÓN / UNIDAD: EPIDEMIOLOGIA Y SALUD AMBIENTAL - COE

PORCENTAJE DE LESIONADOS POR ACCIDENTES DE TRANSITO SEGÚN EL TIPO DE ACCIDENTE, ATENDIDOS EN EL HOSPITAL REGIONAL DE HUACHO A LA S.E. 50 - 2018

