



VIGILANCIA DE ACCIDENTES DE TRANSITO EN EL HOSPITAL REGIONAL DE HUACHO





ACCIDENTE DE TRÁNSITO POR SEMANAS EPIDEMIOLOGICAS, ATENDIDOS EN EL HOSPITAL REGIONAL DE HUACHO A LA S.E. 5- 2018

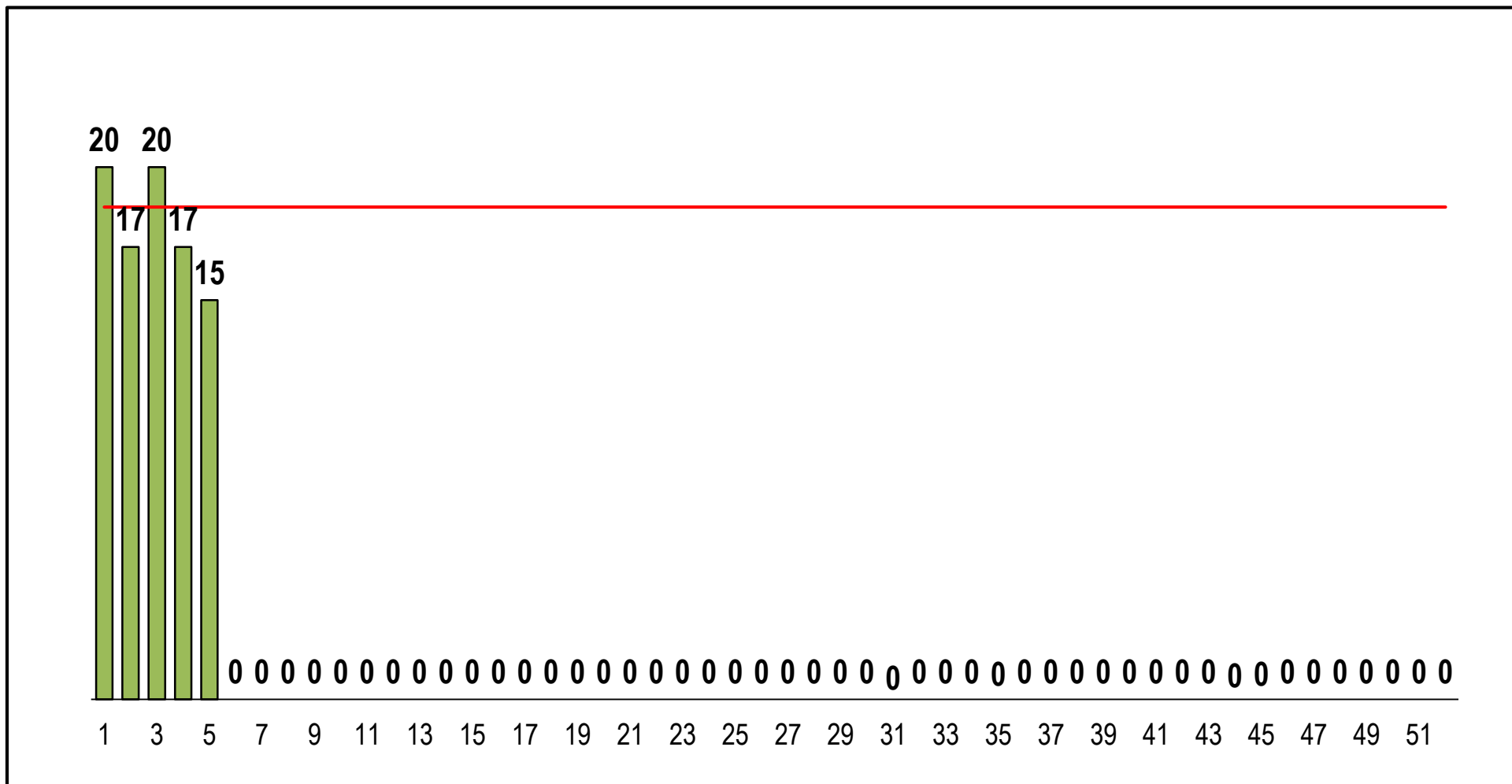

FUENTE: BASE DE DATOS NOTIWEB RED HUAURA – OYÓN / UNIDAD: EPIDEMIOLOGIA Y SALUD AMBIENTAL - COE

VIGILANCIA DE ACCIDENTES DE TRANSITO EN EL HOSPITAL REGIONAL DE HUACHO



LESIONADOS EN ACCIDENTE DE TRÁNSITO POR SEMANAS EPIDEMIOLOGICAS, ATENDIDOS EN EL HOSPITAL REGIONAL DE HUACHO A LA S.E. 5- 2018

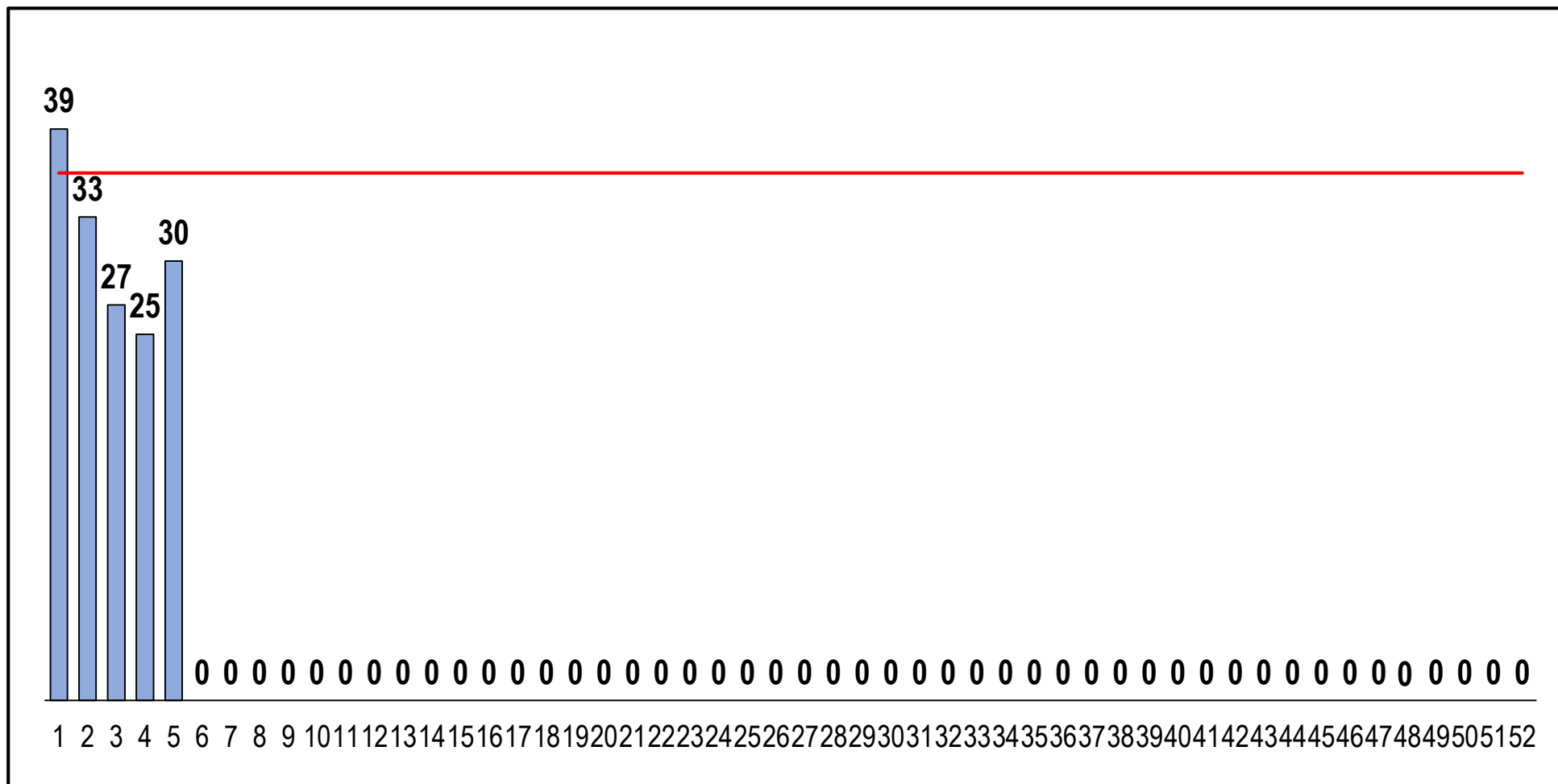

FUENTE: BASE DE DATOS NOTIWEB RED HUAURA – OYÓN / UNIDAD: EPIDEMIOLOGIA Y SALUD AMBIENTAL - COE

VIGILANCIA DE ACCIDENTES DE TRANSITO EN EL HOSPITAL REGIONAL DE HUACHO



VIGILANCIA DE ACCIDENTES DE TRANSITO S.E. 5 - 2018



ACCIDENTES DE TRANSITO POR DISTRITOS DE PRODCEDENCIA,
ATENDIDOS EN EL HOSPITAL REGIONAL DE HUACHO A LA S.E. 5 - 2018

DISTRITO	N° ACCDTES	PROPORCIÓN
HUACHO	23	25.8%
SANTA MARIA	23	25.8%
HUALMAY	14	15.7%
HUAURA	13	14.6%
VEGUETA	6	6.7%
SAYAN	5	5.6%
PACHANGARA	1	1.1%
OYON	1	1.1%
LEONCIO PRADO	1	1.1%
CARQUIN	1	1.1%
PACCHO	1	1.1%
TOTAL	89	

FRECUENCIA ACUMULADA DE ACCIDENTES DE TRANSITO ATENDIDOS EN
EL HOSPITAL REGIONAL DE HUACHO A LA S.E.5- 2018

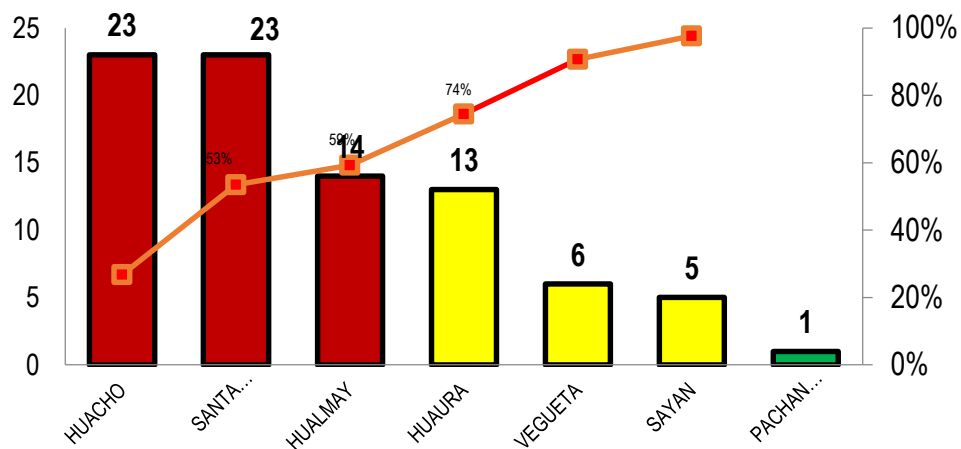

PROPORCION DE ACCIDENTES DE TRANSITO ATENDIDOS EN EL
HOSPITAL REGIONAL DE HUACHO A LA S.E.5- 2018

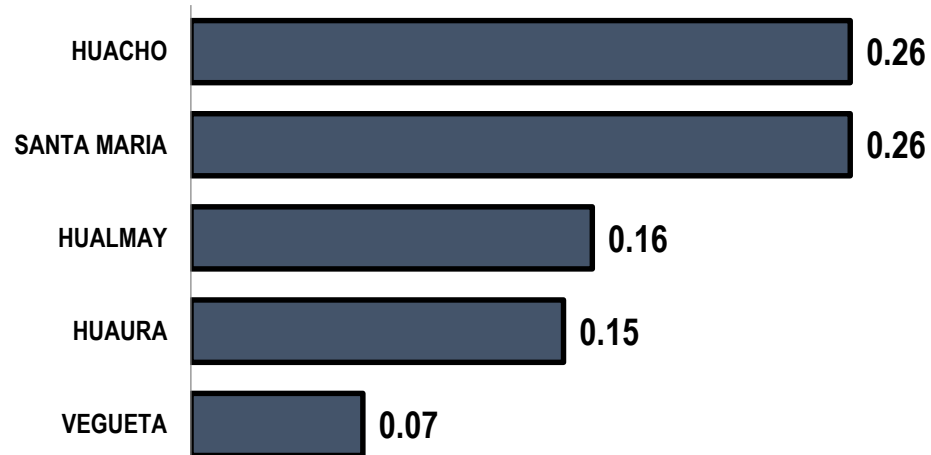



VIGILANCIA DE LESIONADOS POR ACCIDENTE DE TRÁNSITO

S.E. 5 - 2018



LESIONADOS POR ACCIDENTE DE TRANSITO POR DISTRITOS DE PROCEDENCIA,
ATENDIDOS EN EL HOSPITAL REGIONAL DE HUACHO A LA S.E. 5- 2018

DISTRITO	LESIONADOS	PROPORCIÓN
SANTA MARIA	45	29.2%
HUACHO	31	20.1%
HUAURA	24	15.6%
HUALMAY	15	9.7%
VEGUETA	15	9.7%
SAYAN	14	9.1%
OYON	4	2.6%
LEONCIO PRADO	3	1.9%
PACHANGARA	1	0.6%
CARQUIN	1	0.6%
PACCHO	1	0.6%
TOTAL	154	

FRECUENCIA ACUMULADA DE LESIONADOS POR ACCIDENTES DE TRANSITO SEGÚN DISTRITOS
ATENDIDOS EN EL HOSPITAL REGIONAL DE HUACHO A LA S.E. 5- 2018

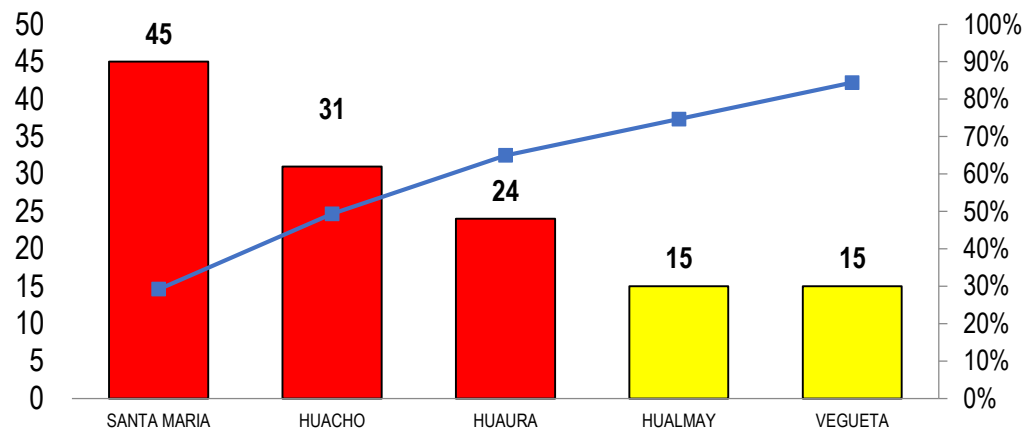

PORCENTAJE DE LESIONADOS POR ACCIDENTES DE TRANSITO SEGÚN DISTRITOS
ATENDIDOS EN EL HOSPITAL REGIONAL DE HUACHO A LA S.E. 5- 2018

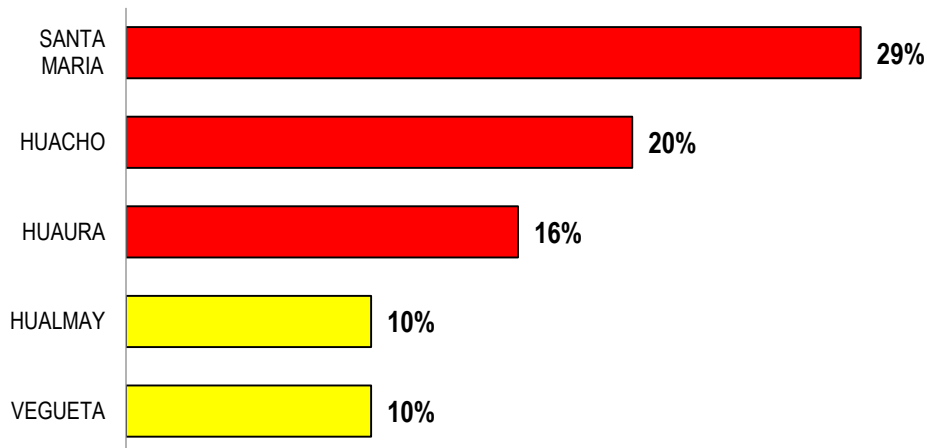



INCIDENCIA DE ACCIDENTES Y LESIONADOS POR ACCIDENTES DE TRANSITO ATENDIDOS EN EL HOSPITAL REGIONAL HUACHO A LA S.E. 5 - 2017



INCIDENCIA DE ACCIDENTES LA SEMANA 5
UNID. NOTIFICANTE: HOSPITAL REGIONAL HUACHO

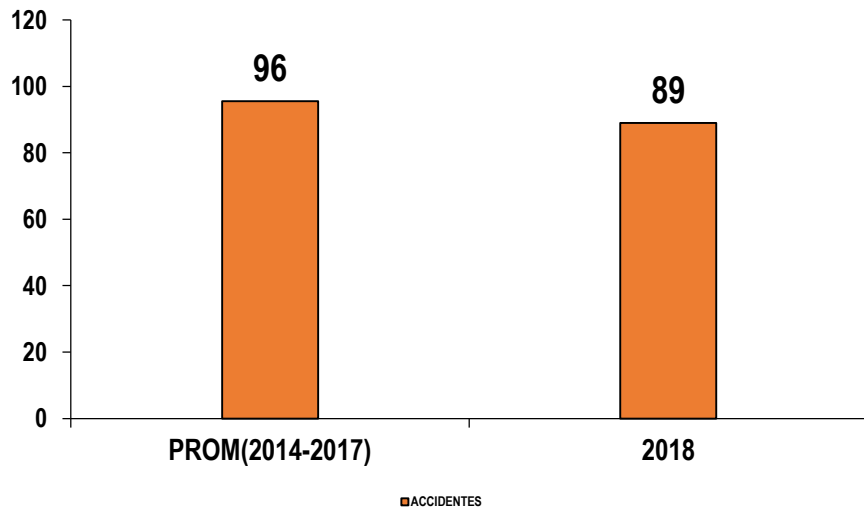

INCIDENCIA DE LESIONADOS A LA SEMANA 5
UNID. NOTIFICANTE: HOSPITAL REGIONAL HUACHO

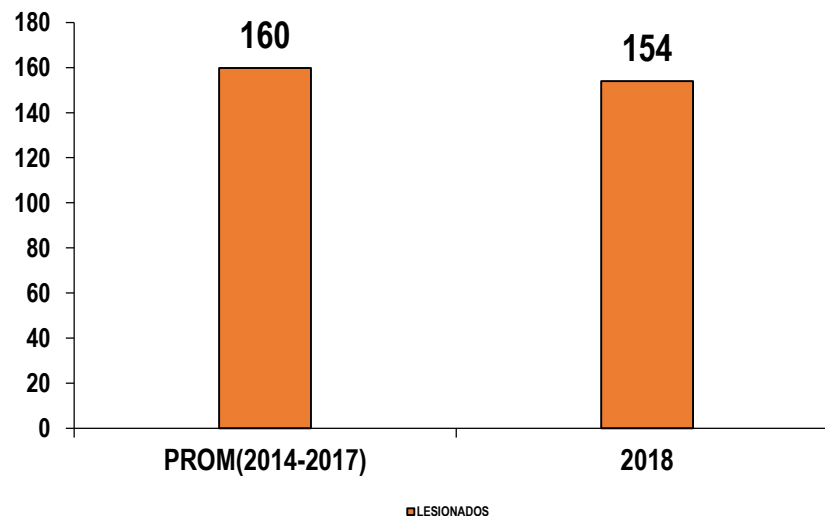

FUENTE: BASE DE DATOS NOTIWEB RED HUAURA - OYÓN
UNIDAD: EPIDEMIOLOGIA Y SALUD AMBIENTAL - COE



RAZÓN DE ACCIDENTES DE TRÁNSITO Y LESIONADOS POR ACCIDENTE DE TRANSITO NOTIFICADOS EN LA RED HUAURA OYÓN A LA SEMANA 5 DEL 2018



RED HUAURA OYÓN		ACCIDENTE DE TRANSITO	LESIONADOS POR ACCIDENTE DE TRANSITO	RAZON LESIONADOS/ ACCIDENTES
PROVINCIA	DISTRITO			
HUAURA	HUACHO	23	31	1
	CARQUIN	1	1	1
	SANTA MARIA	23	45	2
	HUALMAY	14	15	1
	HUAURA	13	24	2
	VEGUETA	6	15	3
	SAYAN	5	14	3
	AMBAR	0	0	0
	SANTA LEONOR	0	0	0
	PACCHO	1	1	1
	CHECRAS	0	0	0
	LEONCIO PRADO	1	3	3
OYON	ANDAJES	0	0	0
	CAUJUL	0	0	0
	COCHAMARCA	0	0	0
	NAVAN	0	0	0
	OYON	1	4	4
	PACHANGARA	1	1	1
TOTAL		89	154	2

Fuente: Base de Datos NotiSP



PORCENTAJE DE ACCIDENTE DE TRANSITO MASIVOS Y RAZÓN DE LESIONADOS POR ACCIDENTE DE TRANSITO MASIVOS NOTIFICADOS EN LA RED HUAURA OYÓN A LA S.E. 5 DEL 2018



RED HUAURA OYÓN		ACCIDENTE DE TRANSITO	ACCIDENTE DE TRANSITO MASIVO	%	LESIONADO POR ACCIDENTE DE TRANSITO MASIVO	RAZÓN LESIONADO POR ACC. TRANS. MASIVO / ACCIDENTE MASIVO
PROVINCIA	DISTRITO					
HUAURA	HUACHO	23	1	4%	3	3
	CARQUIN	1	0	0%	0	0
	SANTA MARIA	23	5	22%	20	4
	HUALMAY	14	0	0%	0	0
	HUAURA	13	3	23%	11	4
	VEGUETA	6	1	17%	9	9
	SAYAN	5	1	20%	10	10
	AMBAR	0	0	0%	0	0
	SANTA LEONOR	0	0	0%	0	0
	PACCHO	1	0	0%	0	0
	CHECRAS	0	0	0%	0	0
	LEONCIO PRADO	1	1	100%	3	3
OYON	ANDAJES	0	0	0%	0	0
	CAUJUL	0	0	0%	0	0
	COCHAMARCA	0	0	0%	0	0
	NAVAN	0	0	0%	0	0
	OYON	1	1	100%	4	4
	PACHANGARA	1	0	0%	0	0
TOTAL		89	13	15%	60	5

Fuente: Base de Datos NotiSP



PORCENTAJE DE ACCIDENTE DE TRANSITO MASIVOS Y RAZÓN DE LESIONADOS POR ACCIDENTE DE TRANSITO MASIVOS NOTIFICADOS EN LA RED HUAURA OYÓN A LA S.E. 5 DEL 2018

