



SALA SITUACIONAL

COE SALUD

S.E. 37 - 2018





ACCIDENTE DE TRÁNSITO POR SEMANAS EPIDEMIOLOGICAS, ATENDIDOS EN EL HOSPITAL REGIONAL DE HUACHO A LA S.E. 37 - 2018

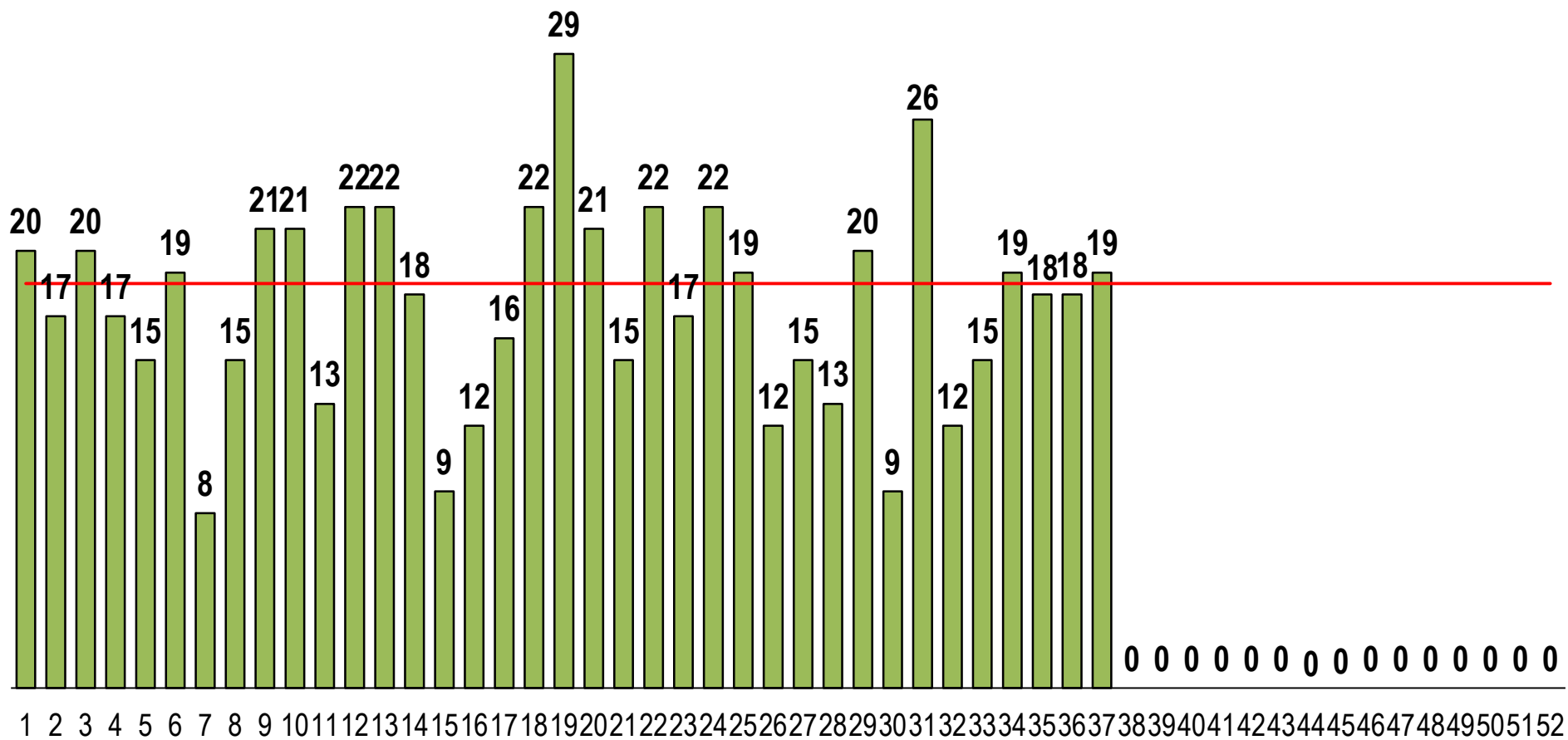

FUENTE: BASE DE DATOS NOTIWEB RED HUAURA – OYÓN / UNIDAD: EPIDEMIOLOGIA Y SALUD AMBIENTAL - COE



LESIONADOS EN ACCIDENTE DE TRÁNSITO POR SEMANAS EPIDEMIOLOGICAS, ATENDIDOS EN EL HOSPITAL REGIONAL DE HUACHO A LA S.E. 37 - 2018

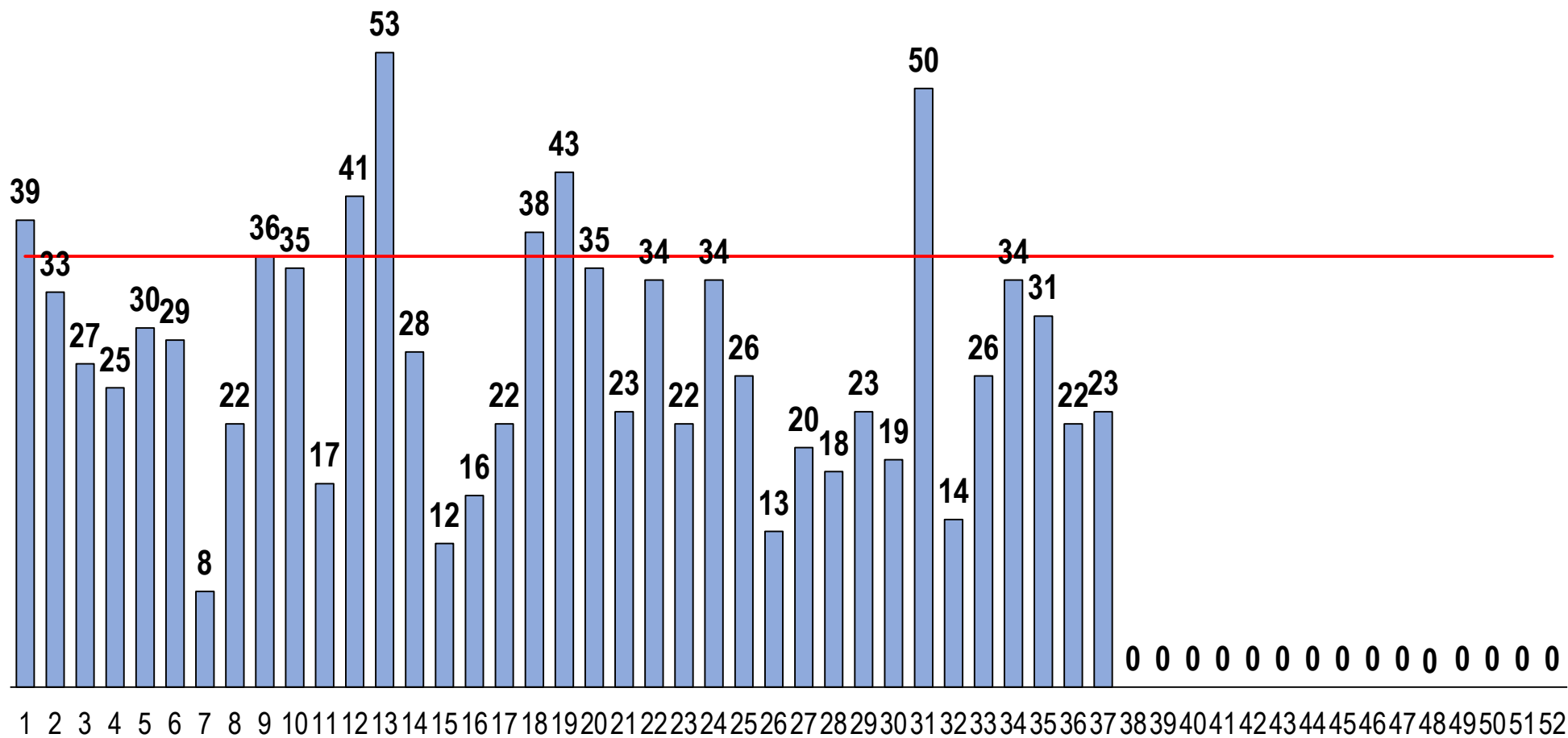

FUENTE: BASE DE DATOS NOTIWEB RED HUAURA – OYÓN / UNIDAD: EPIDEMIOLOGIA Y SALUD AMBIENTAL - COE

VIGILANCIA DE ACCIDENTES DE TRANSITO S.E. 37 - 2018

ACCIDENTES DE TRANSITO POR DISTRITOS DE PRODCEDENCIA,
ATENDIDOS EN EL HOSPITAL REGIONAL DE HUACHO A LA S.E. 37 - 2018

DISTRITO	N° ACCDTES	PROPORCIÓN
HUACHO	213	33.2%
SANTA MARIA	130	20.3%
HUALMAY	92	14.4%
HUAURA	87	13.6%
VEGUETA	47	7.3%
SAYAN	45	7.0%
CARQUIN	10	1.6%
OYON	6	0.9%
PACHANGARA	5	0.8%
LEONCIO PRADO	3	0.5%
AMBAR	1	0.2%
PACCHO	1	0.2%
NAVAN	1	0.2%
TOTAL	641	

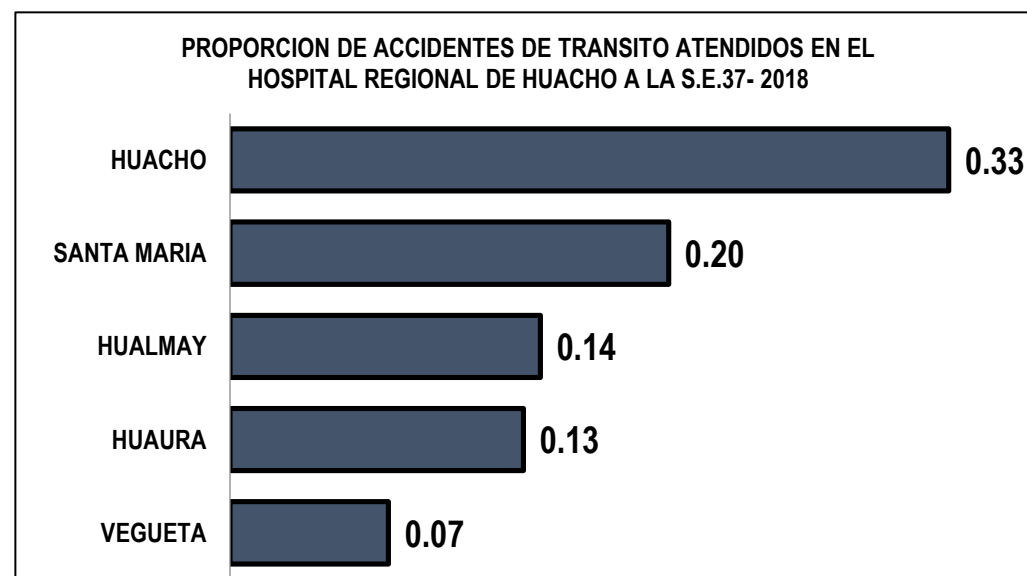
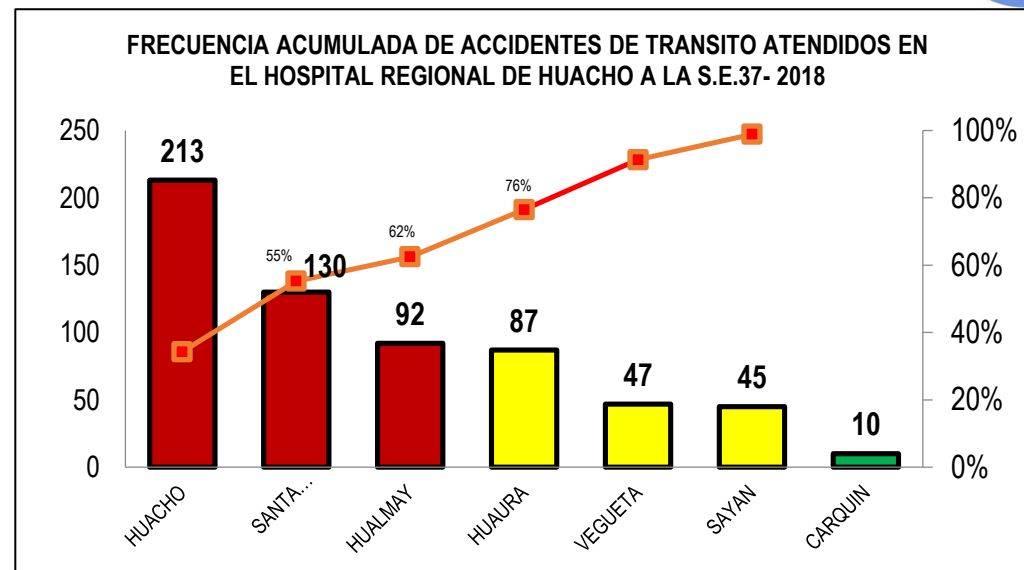

FRECUENCIA ACUMULADA DE ACCIDENTES DE TRANSITO ATENDIDOS EN EL HOSPITAL REGIONAL DE HUACHO A LA S.E.37- 2018

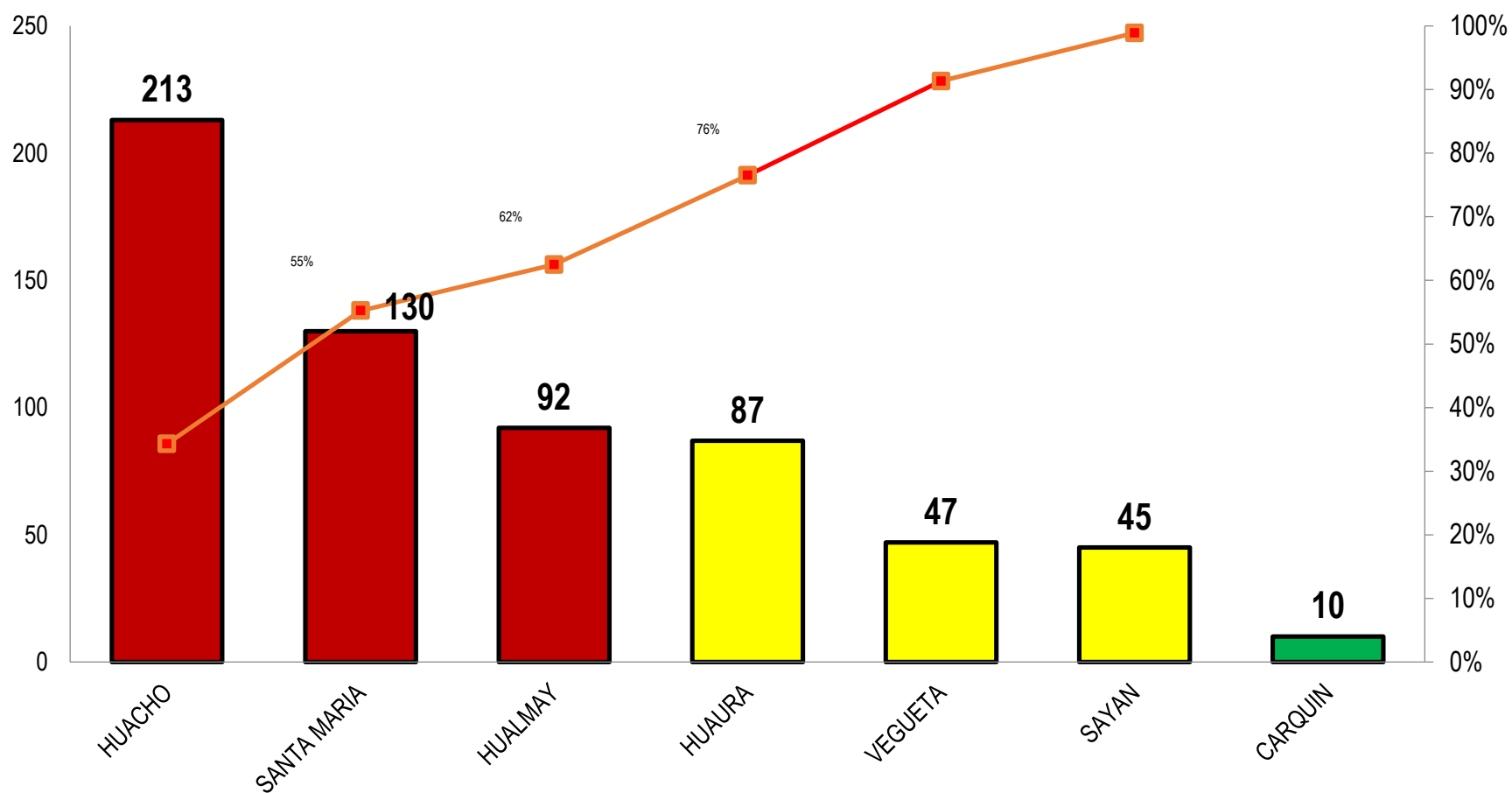

PROPORCION DE ACCIDENTES DE TRANSITO ATENDIDOS EN EL HOSPITAL REGIONAL DE HUACHO A LA S.E.37- 2018

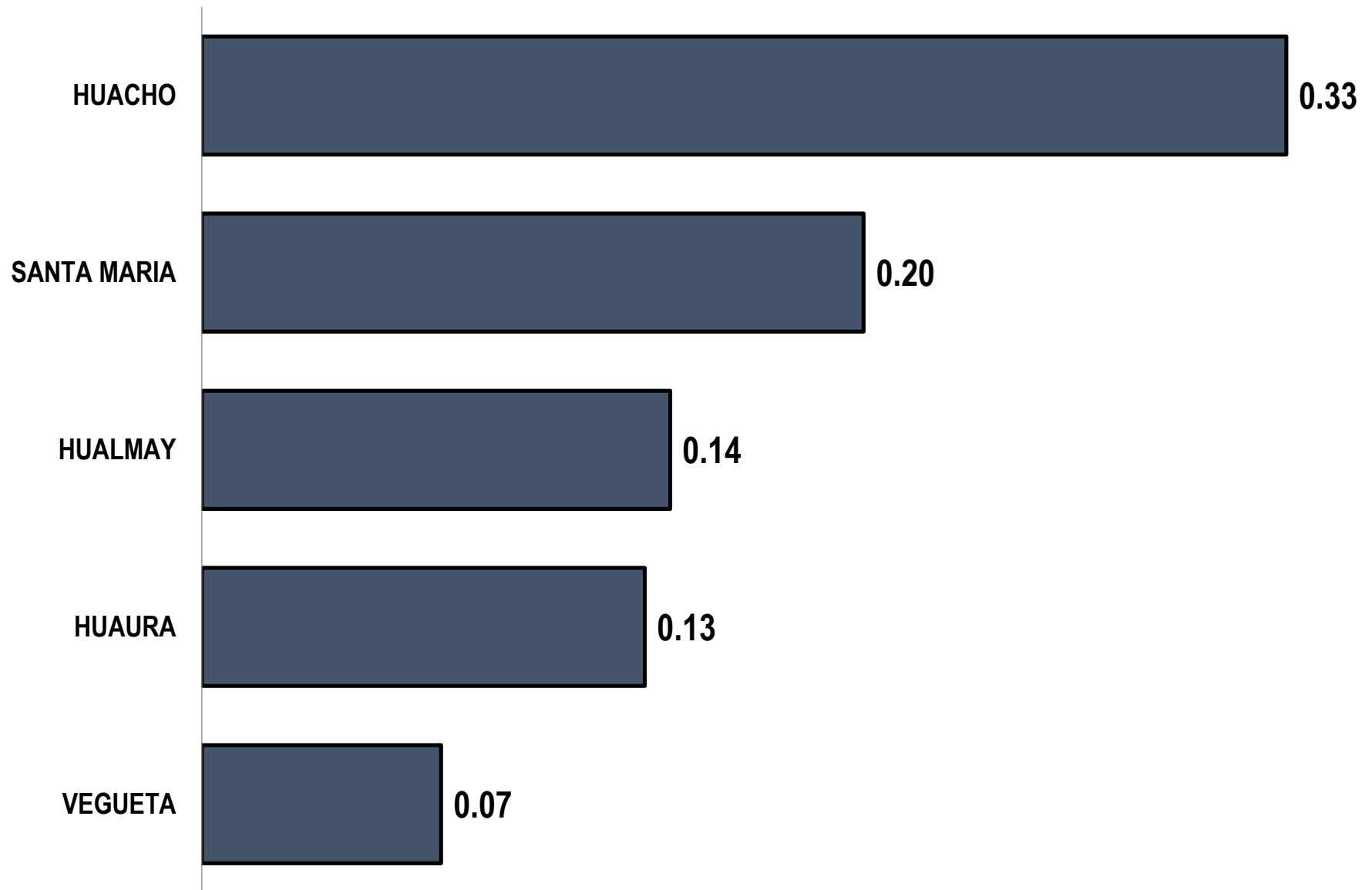



VIGILANCIA DE LESIONADOS POR ACCIDENTE DE TRÁNSITO

S.E. 37 - 2018



LESIONADOS POR ACCIDENTES DE TRANSITO POR DISTRITOS DE
PRODCEDENCIA, ATENDIDOS EN EL HOSPITAL REGIONAL DE HUACHO
A LA S.E. 37 - 2018

DISTRITO	LESIONADOS	PROPORCIÓN
HUACHO	328	32.5%
SANTA MARIA	218	21.6%
HUAURA	140	13.9%
HUALMAY	127	12.6%
VEGUETA	80	7.9%
SAYAN	68	6.7%
PACHANGARA	14	1.4%
OYON	13	1.3%
CARQUIN	11	1.1%
LEONCIO PRADO	5	0.5%
NAVAN	2	0.2%
AMBAR	1	0.1%
PACCHO	1	0.1%
TOTAL	1008	

FRECUENCIA ACUMULADA DE LESIONADOS POR ACCIDENTES DE TRANSITO SEGÚN DISTRITOS
ATENDIDOS EN EL HOSPITAL REGIONAL DE HUACHO A LA S.E. 37 -2018

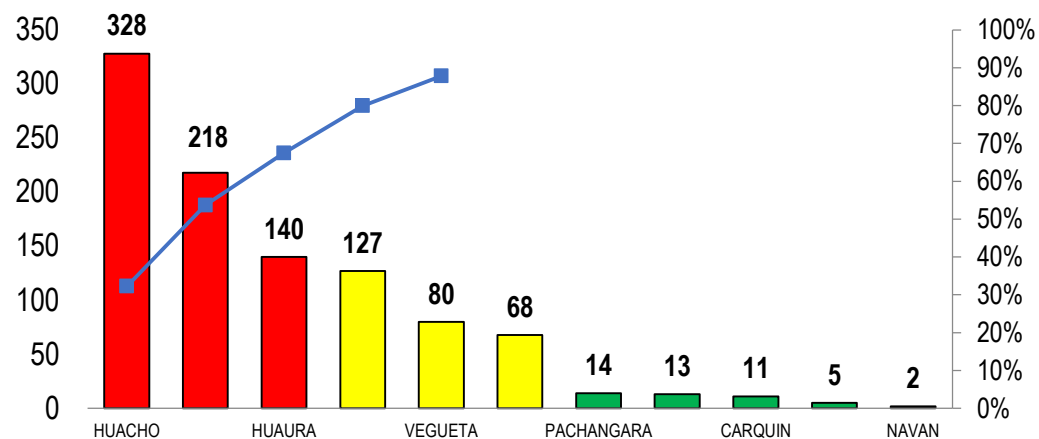

PORCENTAJE DE LESIONADOS POR ACCIDENTES DE TRANSITO SEGÚN DISTRITOS
ATENDIDOS EN EL HOSPITAL REGIONAL DE HUACHO A LA S.E. 37 -2018

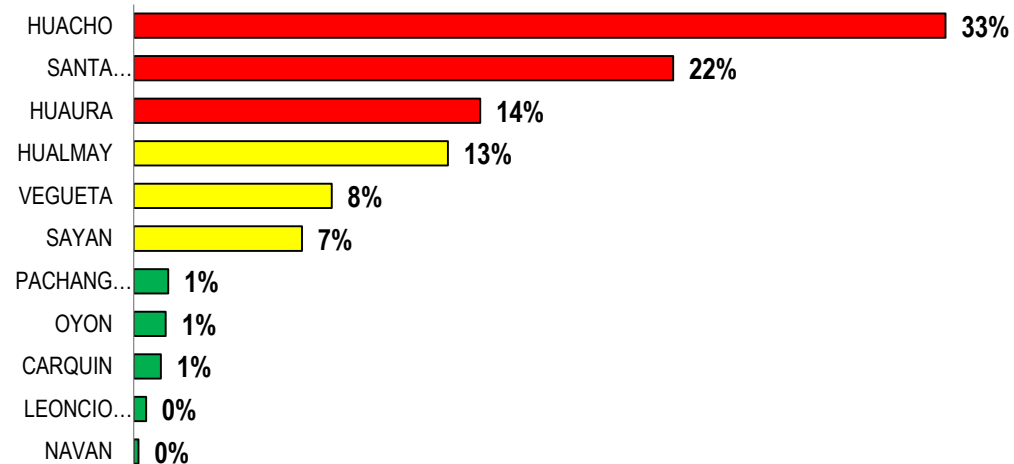

FUENTE: BASE DE DATOS NOTIWEB RED HUAURA – OYÓN / UNIDAD: EPIDEMIOLOGIA Y
SALUD AMBIENTAL - COE

FRECUENCIA ACUMULADA DE LESIONADOS POR ACCIDENTES DE TRANSITO SEGÚN DISTRITOS ATENDIDOS EN EL HOSPITAL REGIONAL DE HUACHO A LA S.E. 37 -2018

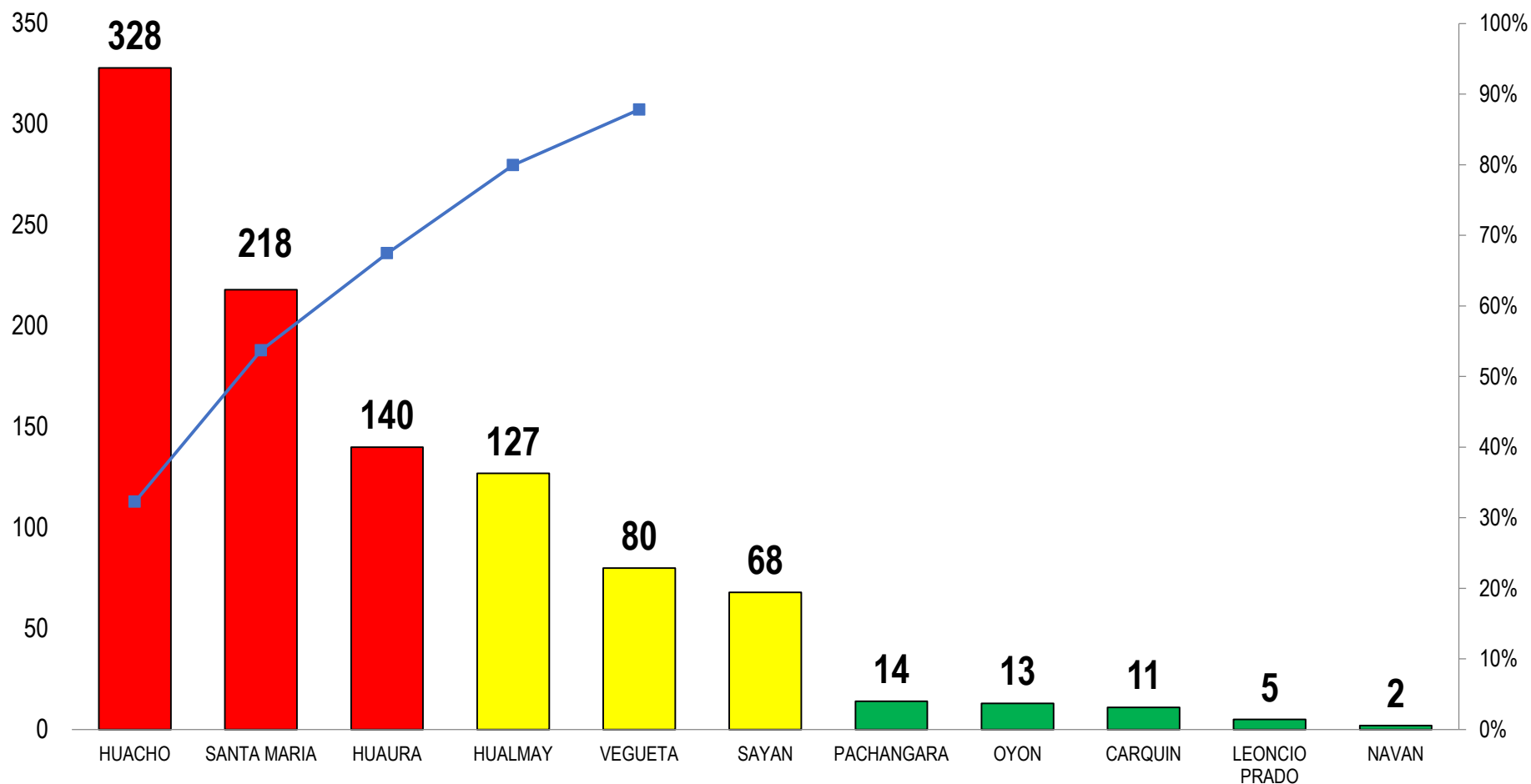

PORCENTAJE DE LESIONADOS POR ACCIDENTES DE TRANSITO SEGÚN DISTRITOS ATENDIDOS EN EL HOSPITAL REGIONAL DE HUACHO A LA S.E. 37 -2018

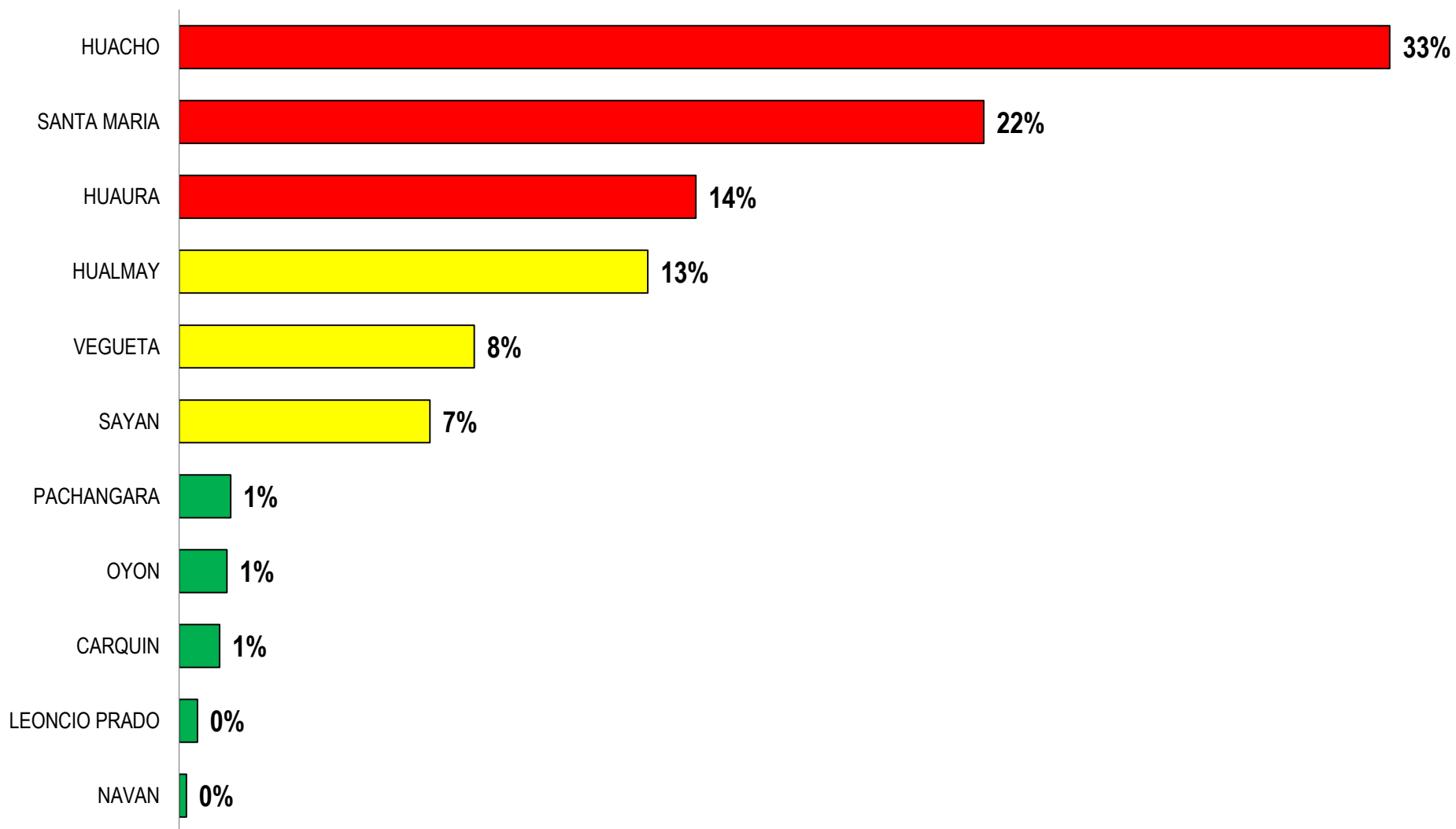



VIGILANCIA DE DEFUNCION POR ACCIDENTES DE TRANSITO

S.E. 37 – 2018



DEFUNCION POR ACCIDENTE DE TRANSITO POR DISTRITOS DE PROCEDENCIA, ATENDIDOS
EN EL HOSPITAL REGIONAL DE HUACHO A LA S.E. 37 - 2018

DISTRITO	N° FALLECIDOS	TASA DE LETALIDAD
SANTA MARIA	10	0.05
HUACHO	4	0.05
VEGUETA	4	0.06
SAYAN	3	0.21
OYON	2	0.01
HUAURA	1	0.01
NAVAN	1	0.07
TOTAL	25	

TASA DE LETALIDAD POR ACCIDENTADO DE TRÁNSITO ATENDIDO
EN EL HOSPITAL REGIONAL DE HUACHO A LA S.E. 37 - 2018

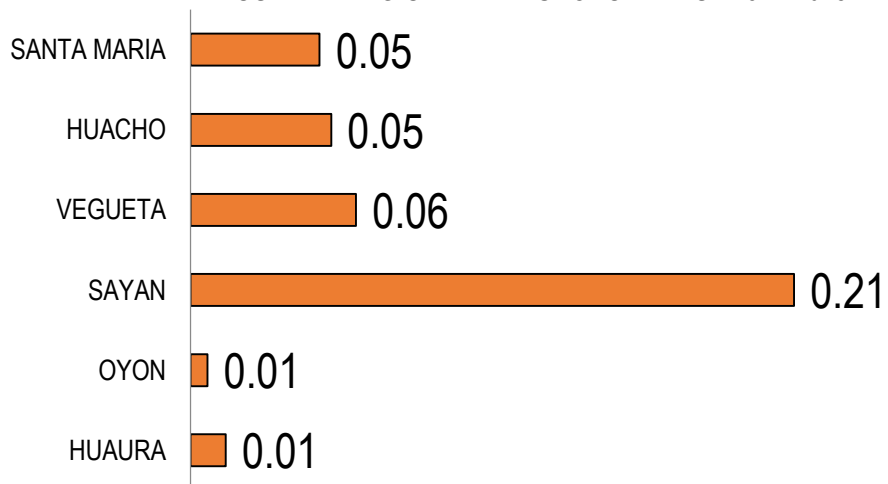

FALLECIDOS POR ACCIDENTE DE TRÁNSITO ATENDIDO EN EL
HOSPITAL REGIONAL HUACHO A LA S.E. 37 - 2018

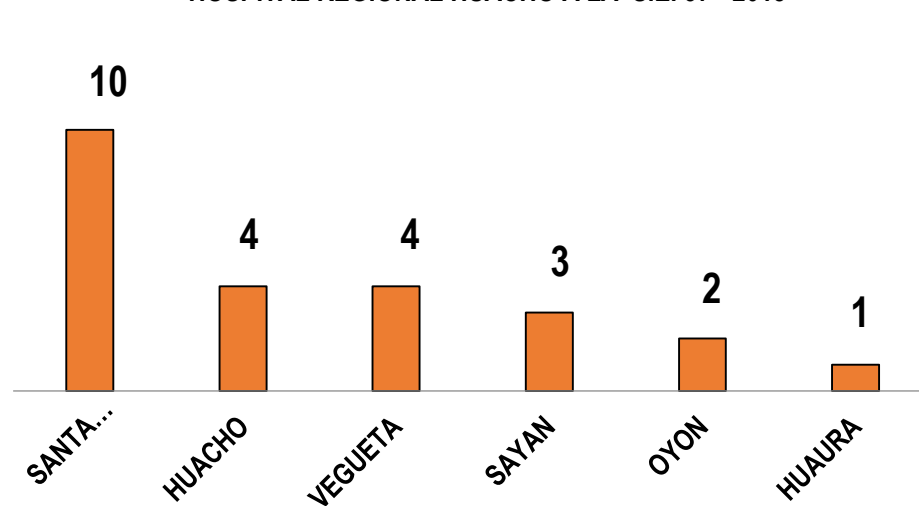



VIGILANCIA DE ACCIDENTES DE TRANSITO MASIVOS

S.E. 37 - 2018



DEFUNCION POR ACCIDENTE DE TRANSITO POR DISTRITOS DE PROCEDENCIA, ATENDIDOS
EN EL HOSPITAL REGIONAL DE HUACHO A LA S.E. 37 - 2018

DISTRITO	ACC. MASIVOS	PROPORCIÓN
HUACHO	21	28.0%
HUALMAY	15	20.0%
SANTA MARIA	9	12.0%
SAYAN	9	12.0%
HUAURA	9	12.0%
VEGUETA	8	10.7%
OYON	2	2.7%
LEONCIO PRADO	2	2.7%
TOTAL	75	

ACCIDENTES DE TRÁNSITO MASIVOS POR DISTRITOS ATENDIDOS
EN EL HOSPITAL REGIONAL HUACHO A LA S.E.37 - 2018

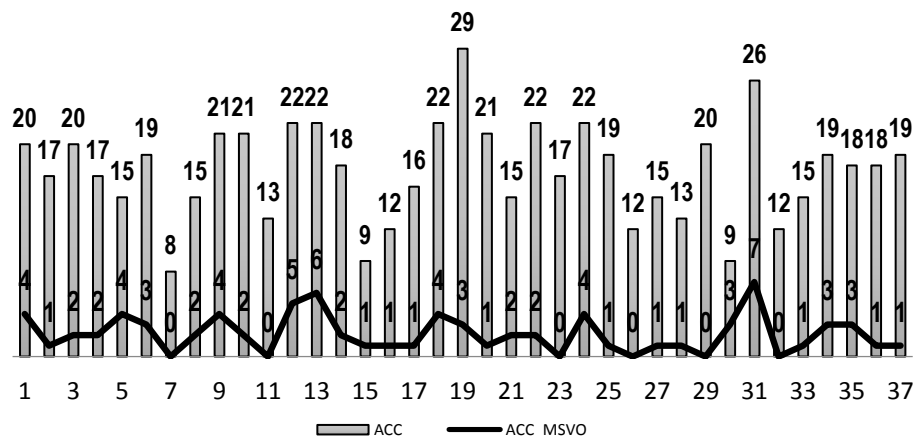

ACCIDENTES DE TRÁNSITO MASIVOS POR DISTRITOS ATENDIDOS
EN EL HOSPITAL REGIONAL HUACHO A LA S.E.37 - 2018

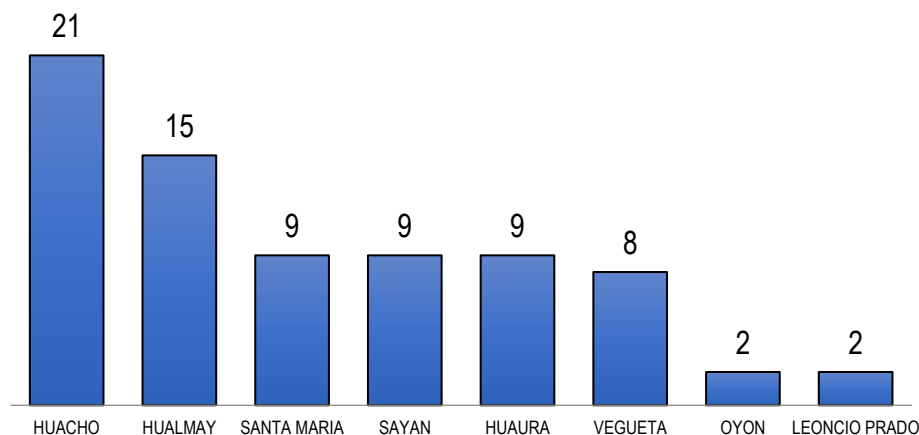

ACCIDENTES DE TRÁNSITO MASIVOS POR DISTRITOS ATENDIDOS EN EL HOSPITAL REGIONAL HUACHO A LA S.E.37 - 2018

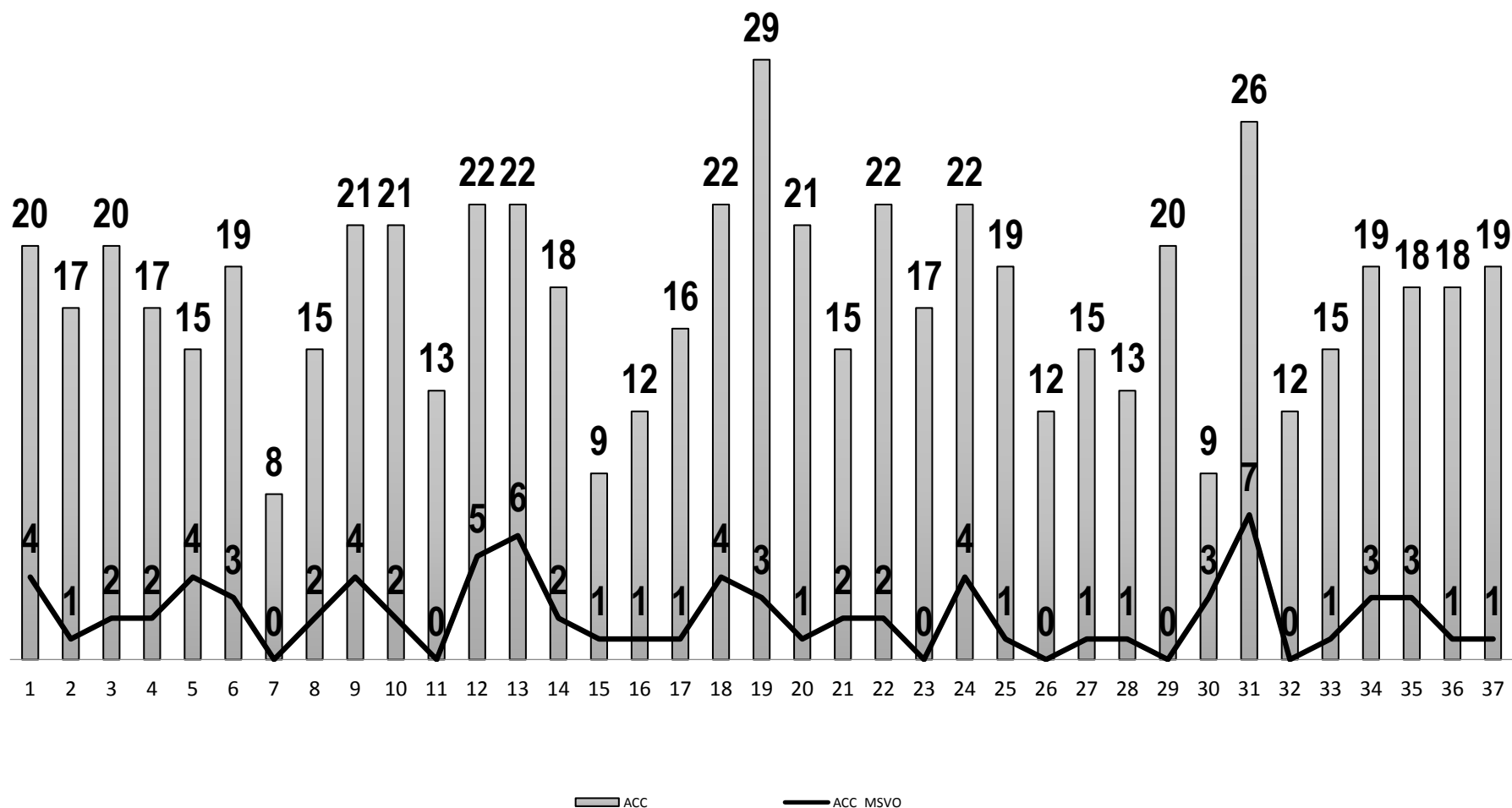



INCIDENCIA DE LESIONADOS POR ACCIDENTES DE TRANSITO Y ACC. DE TRANSITO ATENDIDOS EN EL HOSPITAL REGIONAL HUACHO A LA S.E. 37 - 2018



INCIDENCIA DE ACCIDENTES LA SEMANA 37
UNID. NOTIFICANTE: HOSPITAL REGIONAL
HUACHO

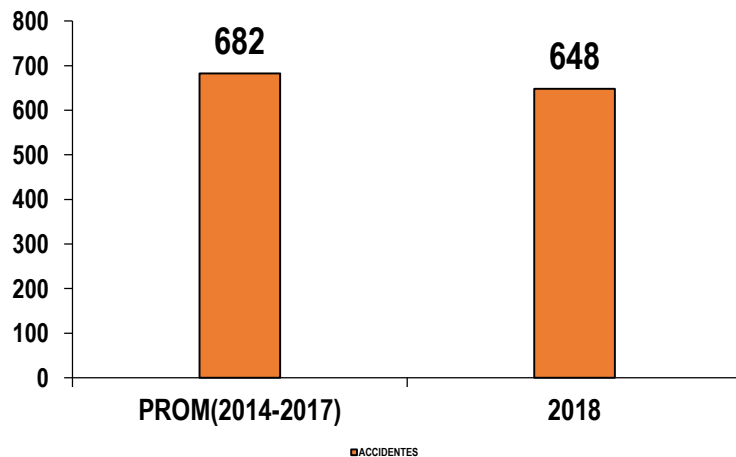

INCIDENCIA DE LESIONADOS A LA SEMANA 37
UNID. NOTIFICANTE: HOSPITAL REGIONAL
HUACHO

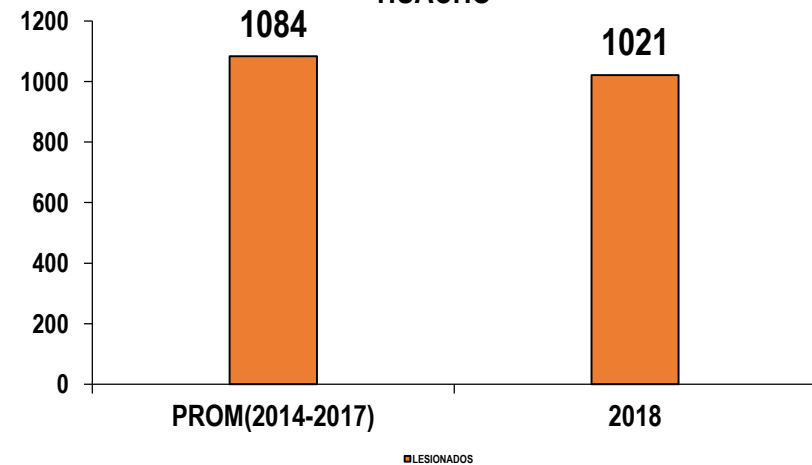

FUENTE: BASE DE DATOS NOTIWEB RED HUAURA – OYÓN / UNIDAD:
EPIDEMIOLOGIA Y SALUD AMBIENTAL - COE



PORCENTAJE DE LESIONADOS POR ACCIDENTES DE TRANSITO SEGÚN EL TIPO DE VEHICULO, ATENDIDOS EN EL HOSPITAL REGIONAL DE HUACHO A LA S.E. 37 - 2018

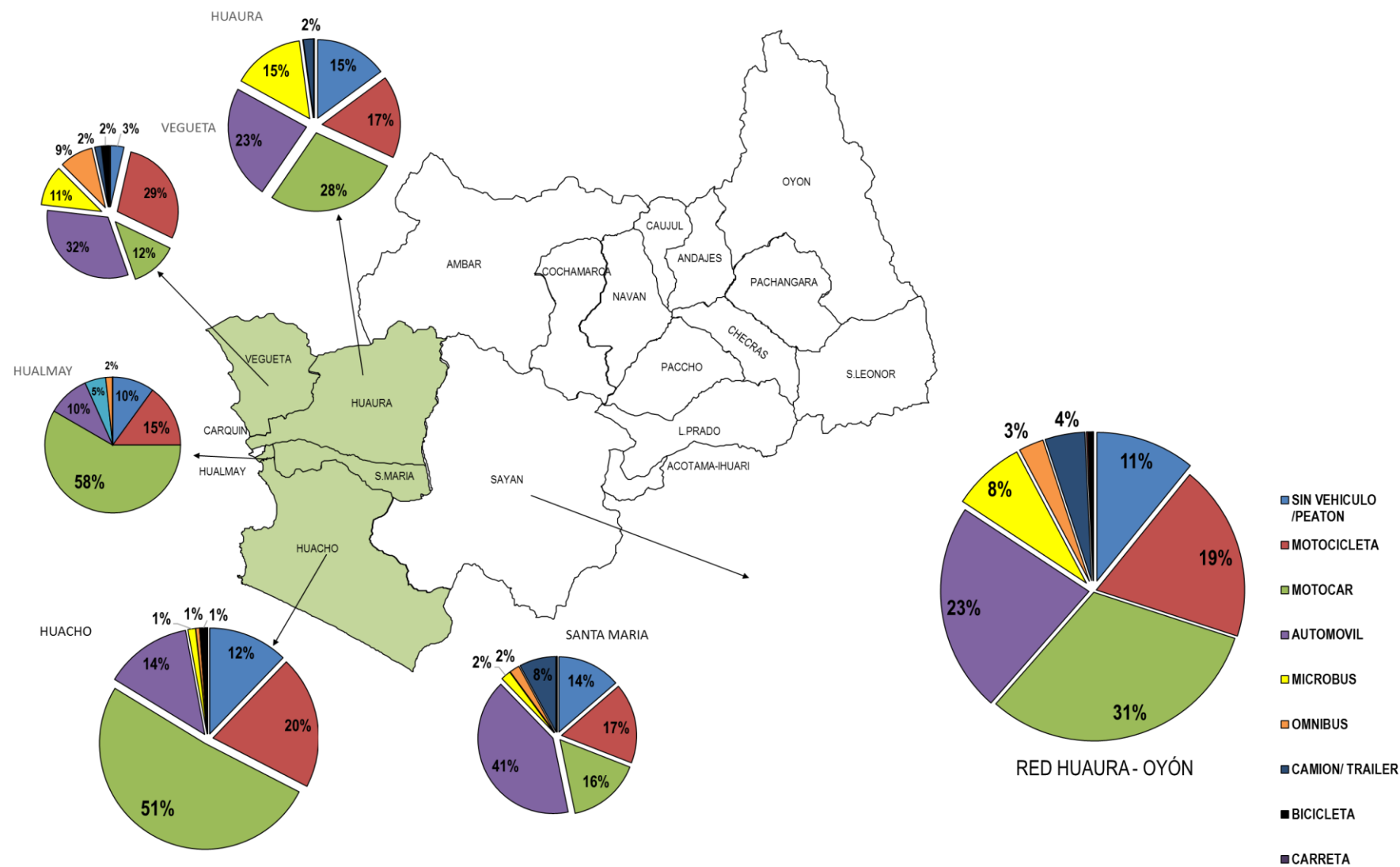

FUENTE: BASE DE DATOS NOTIWEB RED HUAURA – OYÓN / UNIDAD: EPIDEMIOLOGIA Y SALUD AMBIENTAL - COE

PORCENTAJE DE LESIONADOS POR ACCIDENTES DE TRANSITO SEGÚN EL TIPO DE ACCIDENTE, ATENDIDOS EN EL HOSPITAL REGIONAL DE HUACHO A LA S.E. 37- 2018

