



# **VIGILANCIA DE ACCIDENTES DE TRANSITO EN EL HOSPITAL REGIONAL DE HUACHO**





# ACCIDENTE DE TRÁNSITO POR SEMANAS EPIDEMIOLOGICAS, ATENDIDOS EN EL HOSPITAL REGIONAL DE HUACHO A LA S.E. 3 - 2018

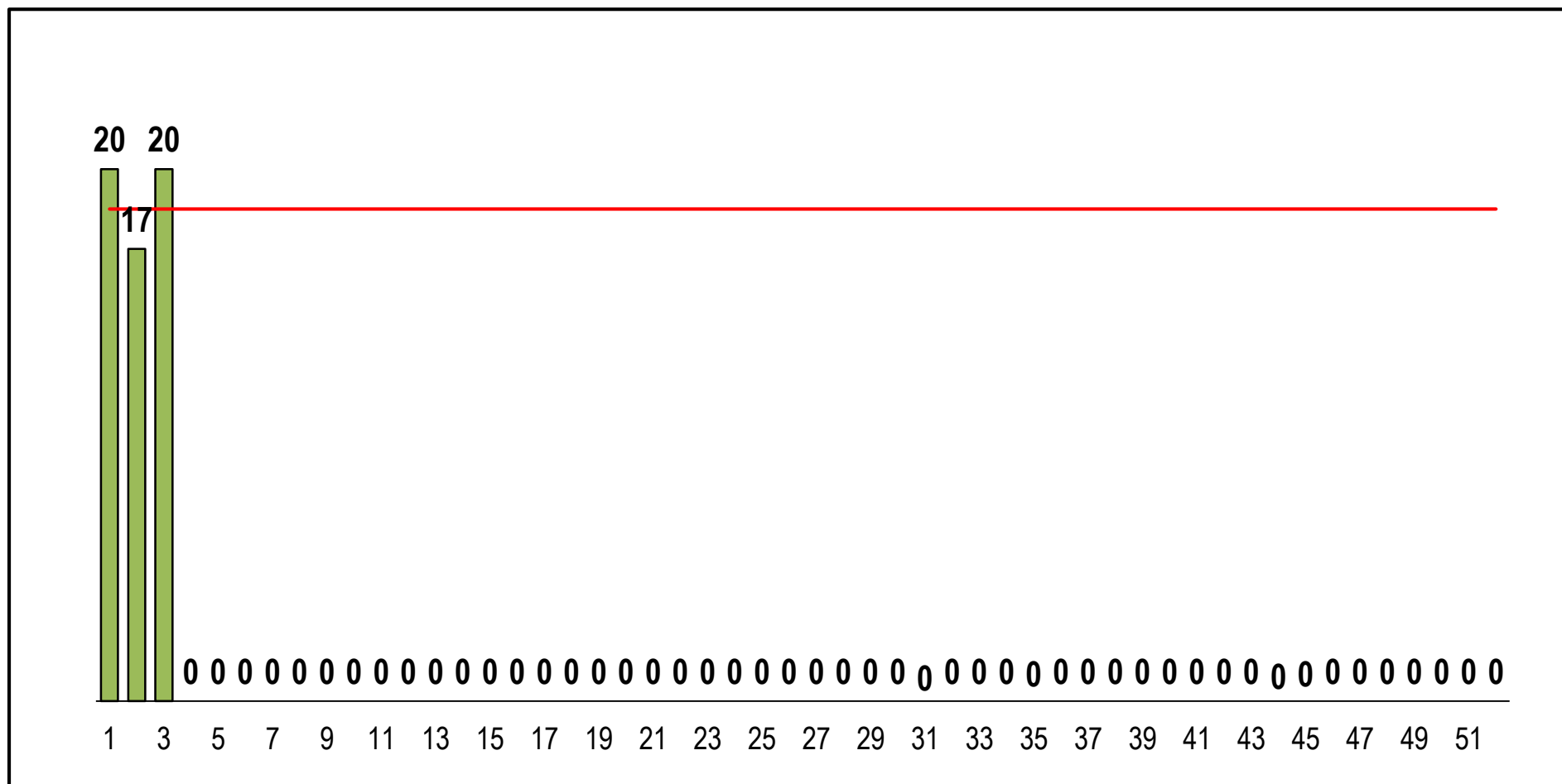

FUENTE: BASE DE DATOS NOTIWEB RED HUAURA – OYÓN / UNIDAD: EPIDEMIOLOGIA Y SALUD AMBIENTAL - COE

**VIGILANCIA DE ACCIDENTES DE TRANSITO EN EL HOSPITAL REGIONAL DE HUACHO**



# LESIONADOS EN ACCIDENTE DE TRÁNSITO POR SEMANAS EPIDEMIOLOGICAS, ATENDIDOS EN EL HOSPITAL REGIONAL DE HUACHO A LA S.E. 3 - 2018

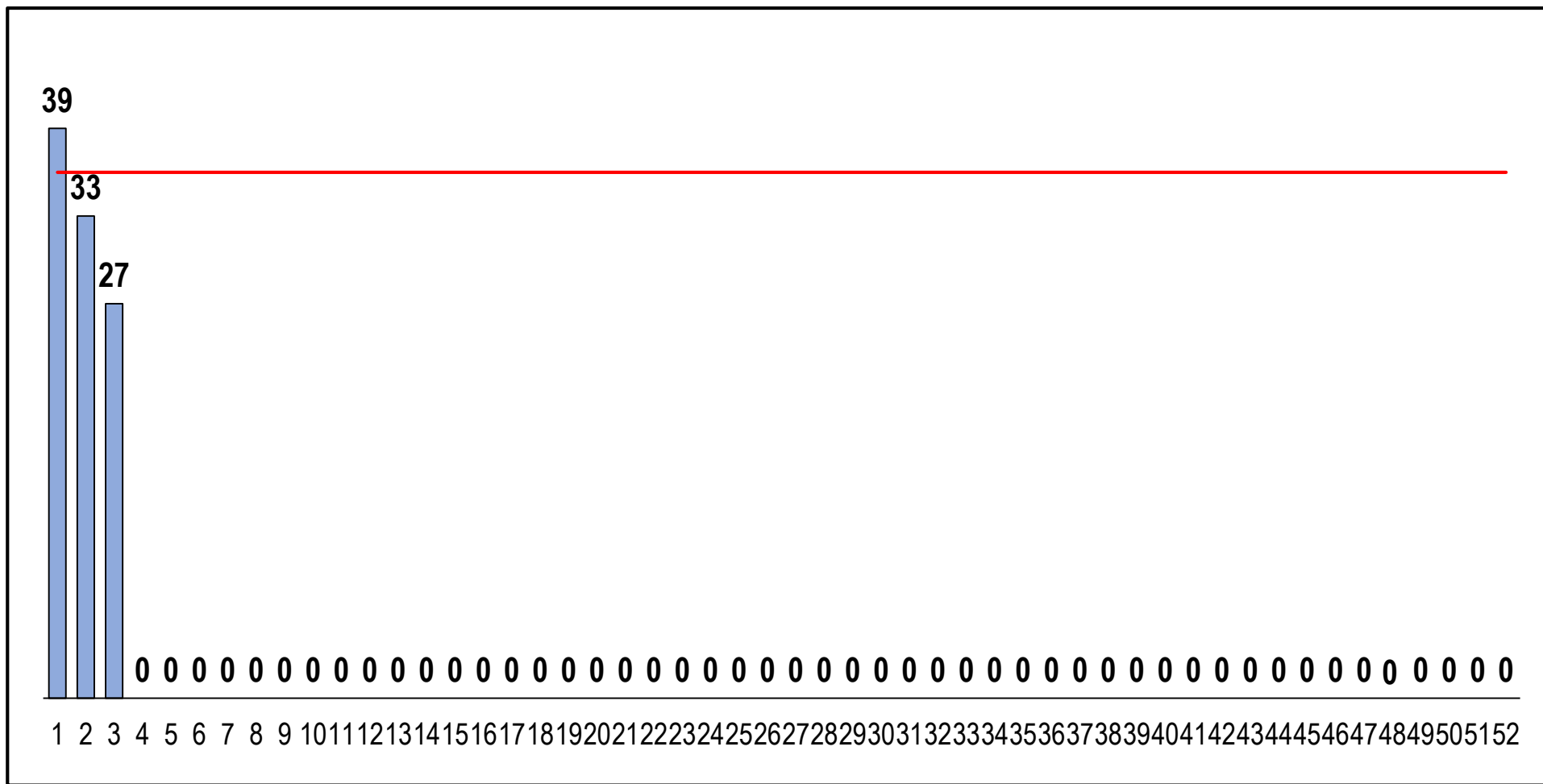

FUENTE: BASE DE DATOS NOTIWEB RED HUAURA – OYÓN / UNIDAD: EPIDEMIOLOGIA Y SALUD AMBIENTAL - COE

VIGILANCIA DE ACCIDENTES DE TRANSITO EN EL HOSPITAL REGIONAL DE HUACHO



# VIGILANCIA DE ACCIDENTES DE TRANSITO S.E. 3 - 2018



ACCIDENTES DE TRANSITO POR DISTRITOS DE PRODCEDENCIA,  
ATENDIDOS EN EL HOSPITAL REGIONAL DE HUACHO A LA S.E. 3 - 2018

DISTRITO	N° ACCDTES	PROPORCIÓN
HUACHO	17	29.8%
SANTA MARIA	16	28.1%
HUALMAY	9	15.8%
SAYAN	5	8.8%
HUAURA	5	8.8%
VEGUETA	4	7.0%
LEONCIO PRADO	1	1.8%
<b>TOTAL</b>	<b>57</b>	

FRECUENCIA ACUMULADA DE ACCIDENTES DE TRANSITO ATENDIDOS EN  
EL HOSPITAL REGIONAL DE HUACHO A LA S.E.3- 2018

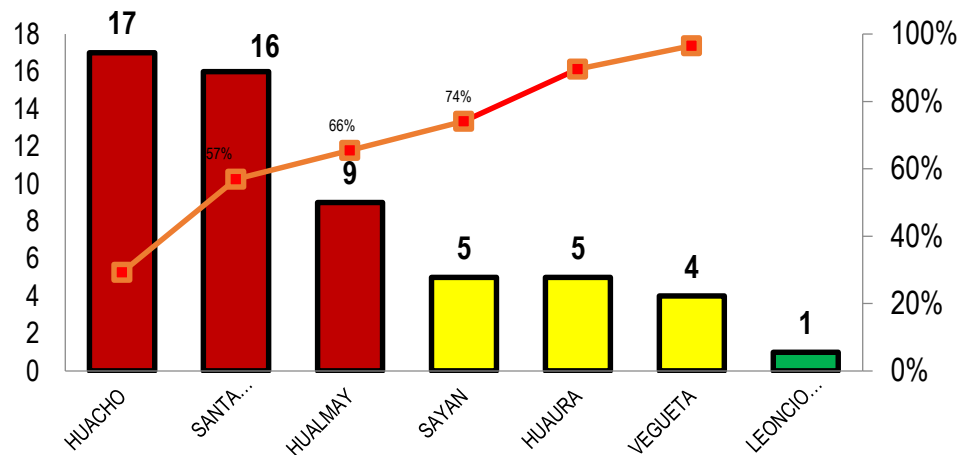

PROPORCION DE ACCIDENTES DE TRANSITO ATENDIDOS EN EL  
HOSPITAL REGIONAL DE HUACHO A LA S.E.3- 2018

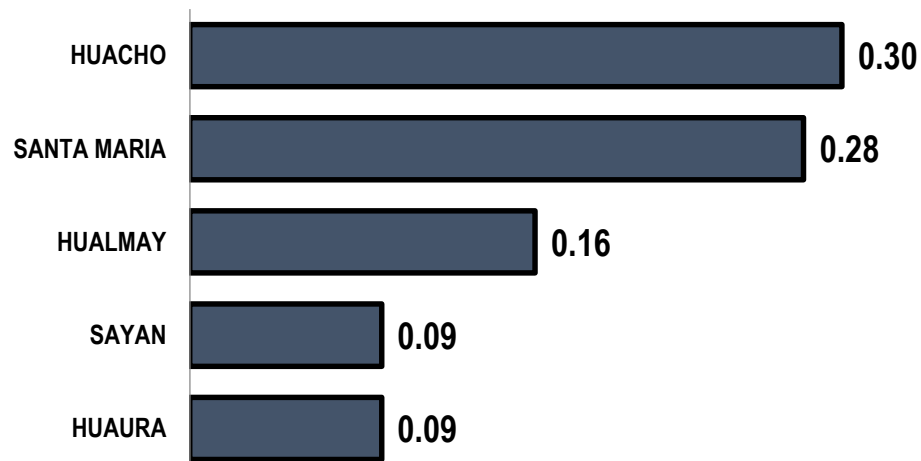



# VIGILANCIA DE LESIONADOS POR ACCIDENTE DE TRÁNSITO

## S.E. 3 - 2018



LESIONADOS POR ACCIDENTE DE TRANSITO POR DISTRITOS DE PROCEDENCIA,  
ATENDIDOS EN EL HOSPITAL REGIONAL DE HUACHO A LA S.E. 3- 2018

DISTRITO	LESIONADOS	PROPORCIÓN
SANTA MARIA	31	31.3%
HUACHO	21	21.2%
SAYAN	14	14.1%
VEGUETA	13	13.1%
HUALMAY	10	10.1%
HUAURA	7	7.1%
LEONCIO PRADO	3	3.0%
<b>TOTAL</b>	<b>99</b>	

FRECUENCIA ACUMULADA DE LESIONADOS POR ACCIDENTES DE TRANSITO SEGÚN DISTRITOS  
ATENDIDOS EN EL HOSPITAL REGIONAL DE HUACHO A LA S.E. 3 - 2018

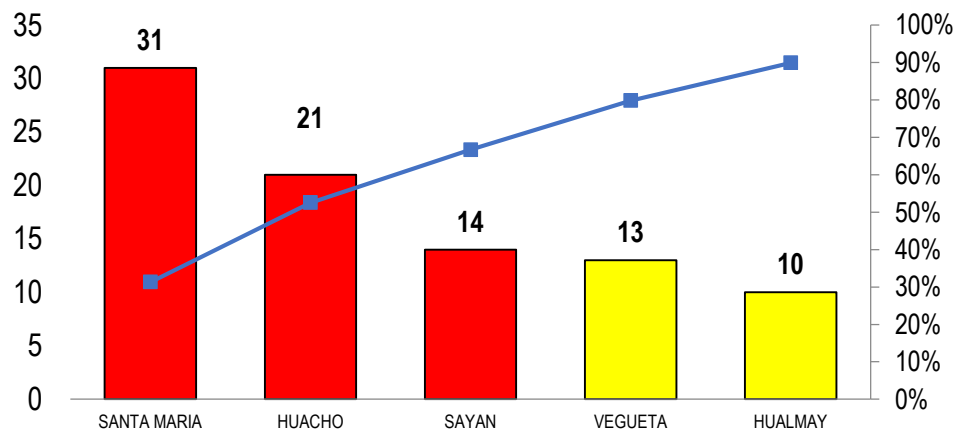

PORCENTAJE DE LESIONADOS POR ACCIDENTES DE TRANSITO SEGÚN DISTRITOS  
ATENDIDOS EN EL HOSPITAL REGIONAL DE HUACHO A LA S.E. 3 - 2018

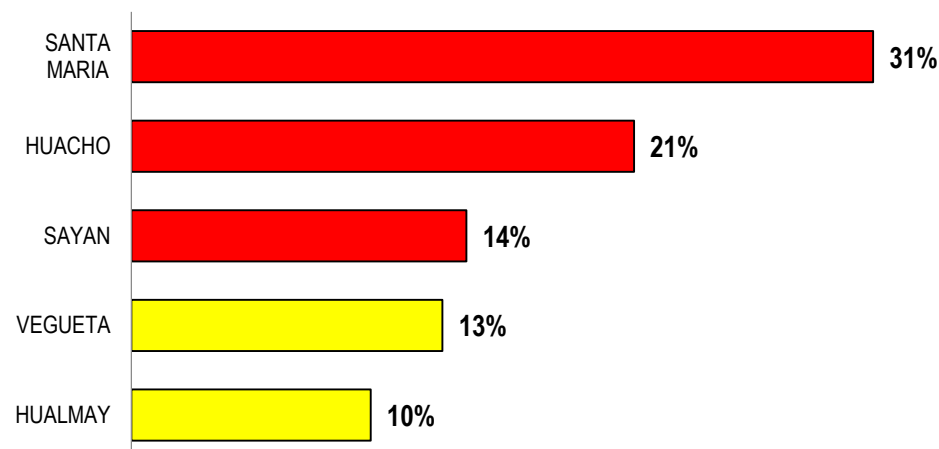



# INCIDENCIA DE ACCIDENTES Y LESIONADOS POR ACCIDENTES DE TRANSITO ATENDIDOS EN EL HOSPITAL REGIONAL HUACHO A LA S.E. 3 - 2017



INCIDENCIA DE ACCIDENTES LA SEMANA 3  
UNID. NOTIFICANTE: HOSPITAL REGIONAL HUACHO

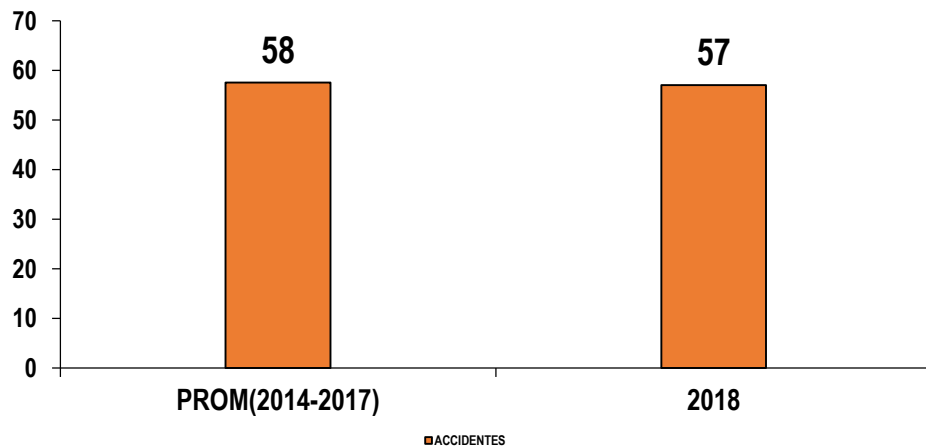

FUENTE: BASE DE DATOS NOTIWEB RED HUAURA - OYÓN  
UNIDAD: EPIDEMIOLOGIA Y SALUD AMBIENTAL - COE

INCIDENCIA DE LESIONADOS A LA SEMANA 3  
UNID. NOTIFICANTE: HOSPITAL REGIONAL HUACHO

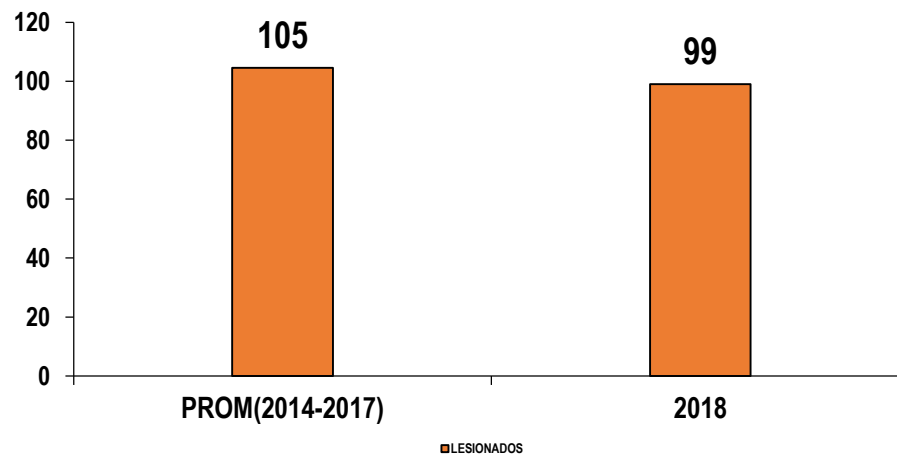

VIGILANCIA DE ACCIDENTES DE TRANSITO EN EL HOSPITAL REGIONAL DE HUACHO



## RAZÓN DE ACCIDENTES DE TRÁNSITO Y LESIONADOS POR ACCIDENTE DE TRANSITO NOTIFICADOS EN LA RED HUAURA OYÓN A LA SEMANA 3 DEL 2018



RED HUAURA OYÓN		ACCIDENTE DE TRANSITO	LESIONADOS POR ACCIDENTE DE TRANSITO	RAZON LESIONADOS/ ACCIDENTES
PROVINCIA	DISTRITO			
HUAURA	HUACHO	17	21	1
	CARQUIN	0	0	0
	SANTA MARIA	16	31	2
	HUALMAY	9	10	1
	HUAURA	5	7	1
	VEGUETA	4	13	3
	SAYAN	5	14	3
	AMBAR	0	0	0
	SANTA LEONOR	0	0	0
	PACCHO	0	0	0
	CHECRAS	0	0	0
	LEONCIO PRADO	1	3	3
OYON	ANDAJES	0	0	0
	CAUJUL	0	0	0
	COCHAMARCA	0	0	0
	NAVAN	0	0	0
	OYON	0	0	0
	PACHANGARA	0	0	0
TOTAL		57	99	2

Fuente: Base de Datos NotiSP



# PORCENTAJE DE ACCIDENTE DE TRANSITO MASIVOS Y RAZÓN DE LESIONADOS POR ACCIDENTE DE TRANSITO MASIVOS NOTIFICADOS EN LA RED HUAURA OYÓN A LA S.E. 3 DEL 2018



RED HUAURA OYÓN		ACCIDENTE DE TRANSITO	ACCIDENTE DE TRANSITO MASIVO	%	LESIONADO POR ACCIDENTE DE TRANSITO MASIVO	RAZÓN LESIONADO POR ACC. TRANS. MASIVO / ACCIDENTE MASIVO
PROVINCIA	DISTRITO					
HUAURA	HUACHO	17	0	0%	0	0
	CARQUIN	0	0	0%	0	0
	SANTA MARIA	16	3	19%	12	4
	HUALMAY	9	0	0%	0	0
	HUAURA	5	1	20%	3	3
	VEGUETA	4	1	25%	9	9
	SAYAN	5	1	20%	10	10
	AMBAR	0	0	0%	0	0
	SANTA LEONOR	0	0	0%	0	0
	PACCHO	0	0	0%	0	0
	CHECRAS	0	0	0%	0	0
	LEONCIO PRADO	1	1	100%	3	3
OYON	ANDAJES	0	0	0%	0	0
	CAUJUL	0	0	0%	0	0
	COCHAMARCA	0	0	0%	0	0
	NAVAN	0	0	0%	0	0
	OYON	0	0	0%	0	0
	PACHANGARA	0	0	0%	0	0
TOTAL		57	7	12%	37	5

Fuente: Base de Datos NotiSP





# **PORCENTAJE DE ACCIDENTE DE TRANSITO MASIVOS Y RAZÓN DE LESIONADOS POR ACCIDENTE DE TRANSITO MASIVOS NOTIFICADOS EN LA RED HUAURA OYÓN A LA S.E. 3 DEL 2018**

