



SALA SITUACIONAL

COE SALUD

S.E. 24 - 2018





MONITOREO DE LLUVIAS RED HUAURA – OYÓN A LA S.E. 24





MONITOREO DE LLUVIAS EN LA MICRORED HUAURA A LA S.E. 24 DEL 2018



MICRORED HUAURA		LIGERA	MODERADA	FUERTE
HUAURA	HUAURA	1	4	0
	SOCORRO	1	2	0
	HUMAYA	0	0	0
	VILCAHUAURA	0	0	0
	PEÑICO	0	0	0
AMBAR	AMBAR	2	0	2
	AYNACA	0	0	0
TOTAL		4	6	2

REPORTE DE LLUVIAS LIGERAS, MODERADAS Y FUERTES
MICRORED HUAURA

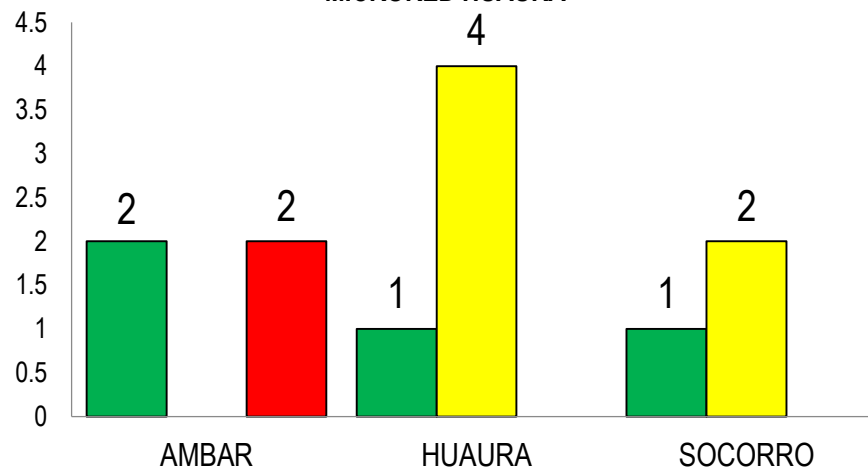



MONITOREO DE LLUVIAS EN LA MICRORED HUALMAY A LA S.E. 24 DEL 2018



MICRORED HUALMAY		LIGERA	MODERADA	FUERTE
HUALMAY	HUALMAY	1	4	0
	D.MANDAMIENTO	1	2	0
	CAMPO ALEGRE	1	4	0
S.MARIA	SANTA MARIA	0	4	0
	CHONTA	0	0	0
	ZAPATA	1	2	0
	SAN BARTOLOME	1	4	0
	A. VELASQUEZ	0	0	0
CARQUIN	CARQUIN	1	4	0
HUACHO	MANZANARES	1	2	0
TOTAL		7	26	0

REPORTE DE LLUVIAS LIGERAS, MODERADAS Y FUERTES
MICRORED HUALMAY

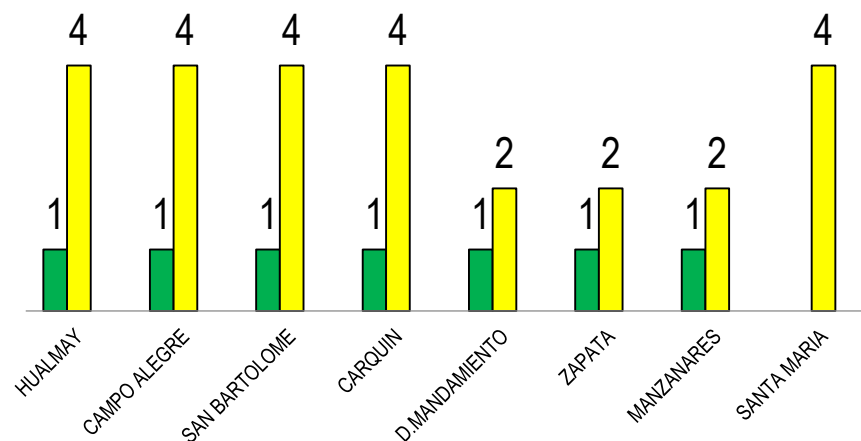



MONITOREO DE LLUVIAS EN LA MICRORED SAYAN A LA S.E. 24 DEL 2018



MICRORED SAYAN		LIGERA	MODERADA	FUERTE
SAYAN	SAYAN	3	0	0
	9 DE OCTUBRE	0	0	0
	CHAMBARA	1	0	0
	LA MERCED	3	3	0
	LA VILLA	3	0	0
	EL AHORCADO	3	3	0
	LA UNION	3	3	0
L.PRADO	AUQUIMARCA	15	15	3
	PARAN	12	0	0
	SANTA CRUZ	19	24	3
	HUANANGUI	15	0	0
COCHAMARCA	COCHAMARCA	21	7	3
	COLCAPAMPA	10	10	0
	YARUCAYA	15	9	0
IHUARI	ACOTAMA	0	6	0
TOTAL		123	80	9

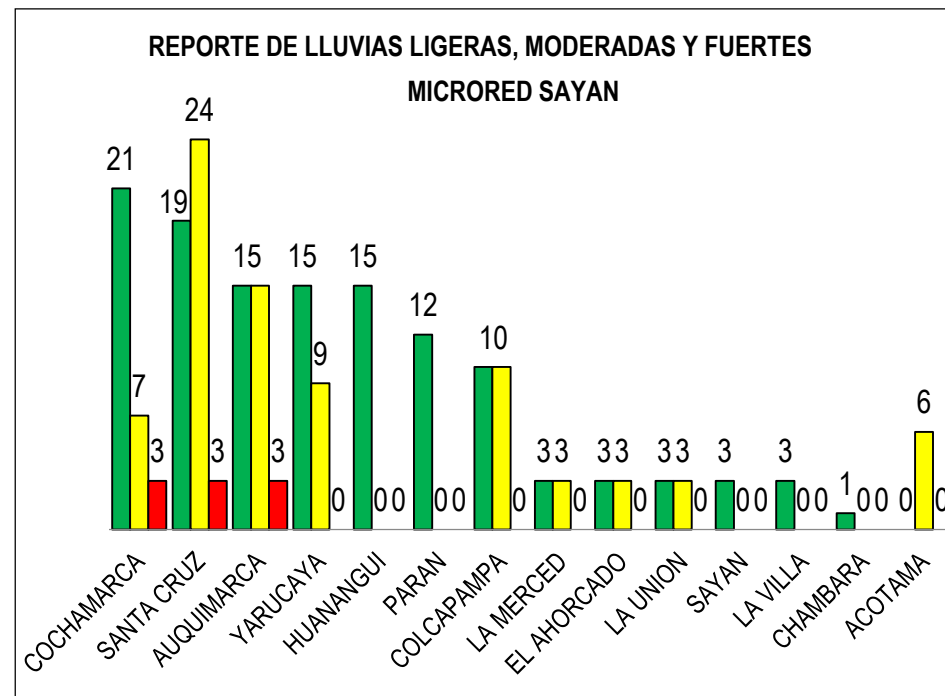



MONITOREO DE LLUVIAS EN LA MICRORRED VEGUETA A LA S.E. 24 DEL 2018



MICRORRED VEGUETA		LIGERA	MODERADA	FUERTE
VEGUETA	VEGUETA	5	0	0
	MAZO	1	0	0
	PRIMAVERA	3	0	0
	MARIATEGUI	3	2	0
	MEDIO MUNDO	1	2	0
	TIROLER	1	0	0
TOTAL		14	4	0

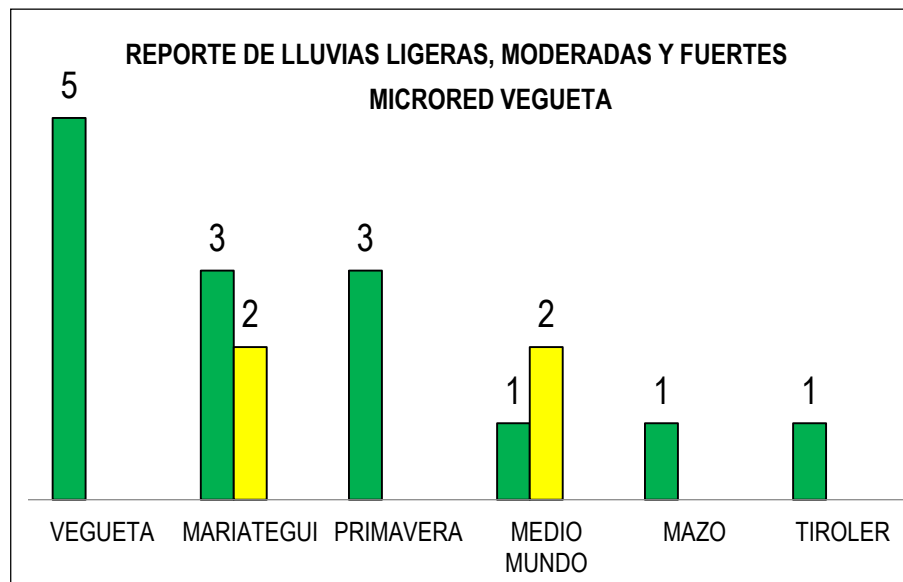



MONITOREO DE LLUVIAS EN LA MICRORED CHURIN OYÓN A LA S.E. 24 DEL 2018



MICRORED CHURIN OYON		LIGERA	MODERADA	FUERTE
PACHANGARA	CHURIN	9	0	3
	PACHANGARA	0	0	0
	HUANCAHUASI	4	0	12
OYON	OYON	12	7	3
	MALLAY	6	6	13
	NAVA	0	0	0
	TINTA	0	0	0
	RAPAZ	12	18	0
ANDAJES	ANDAJES	6	10	3
CAUJUL	CAUJUL	13	0	0
NAVAN	NAVAN	20	3	3
CHECRAS	PUÑUN	3	0	15
PACCHO	PACCHO	7	10	9
	LACSANGA	3	12	0
	MUZGA	9	9	0
	AYARANGA	4	6	0
S.LEONOR	CHIUCHIN	3	15	0
	PARQUIN	9	16	6
	JUCUL	9	15	10
TOTAL		129	127	77

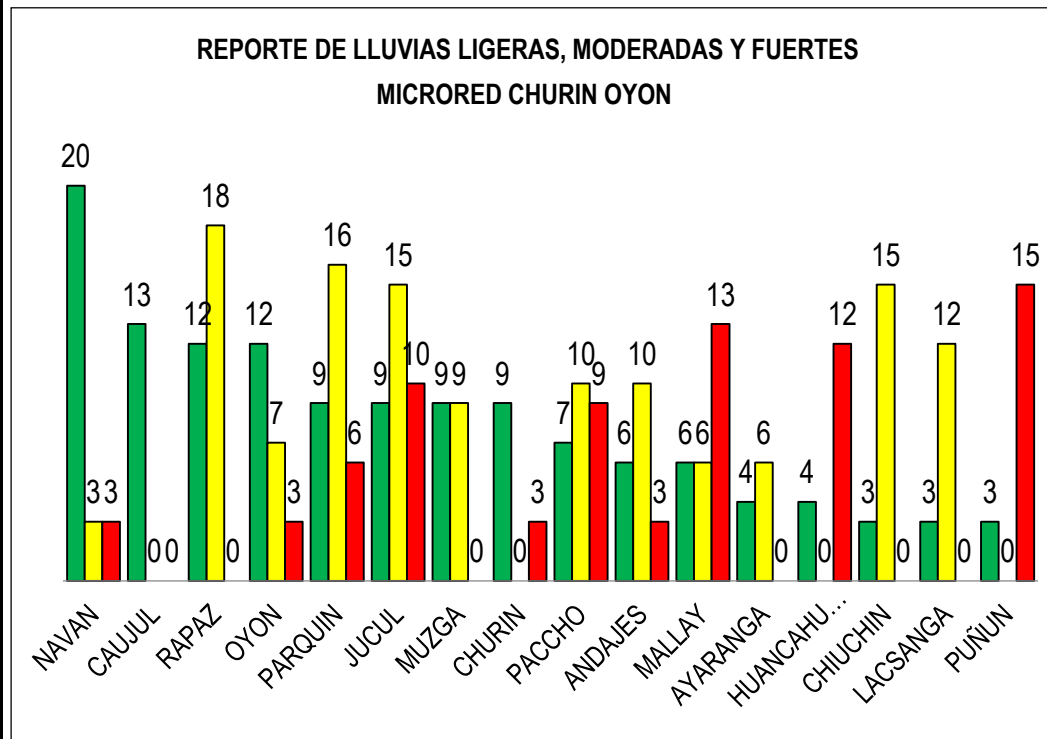



VIGILANCIA DE ACCIDENTES DE TRANSITO EN EL HOSPITAL REGIONAL DE HUACHO S.E. 24





ACCIDENTE DE TRÁNSITO POR SEMANAS EPIDEMIOLOGICAS, ATENDIDOS EN EL HOSPITAL REGIONAL DE HUACHO A LA S.E. 24 - 2018

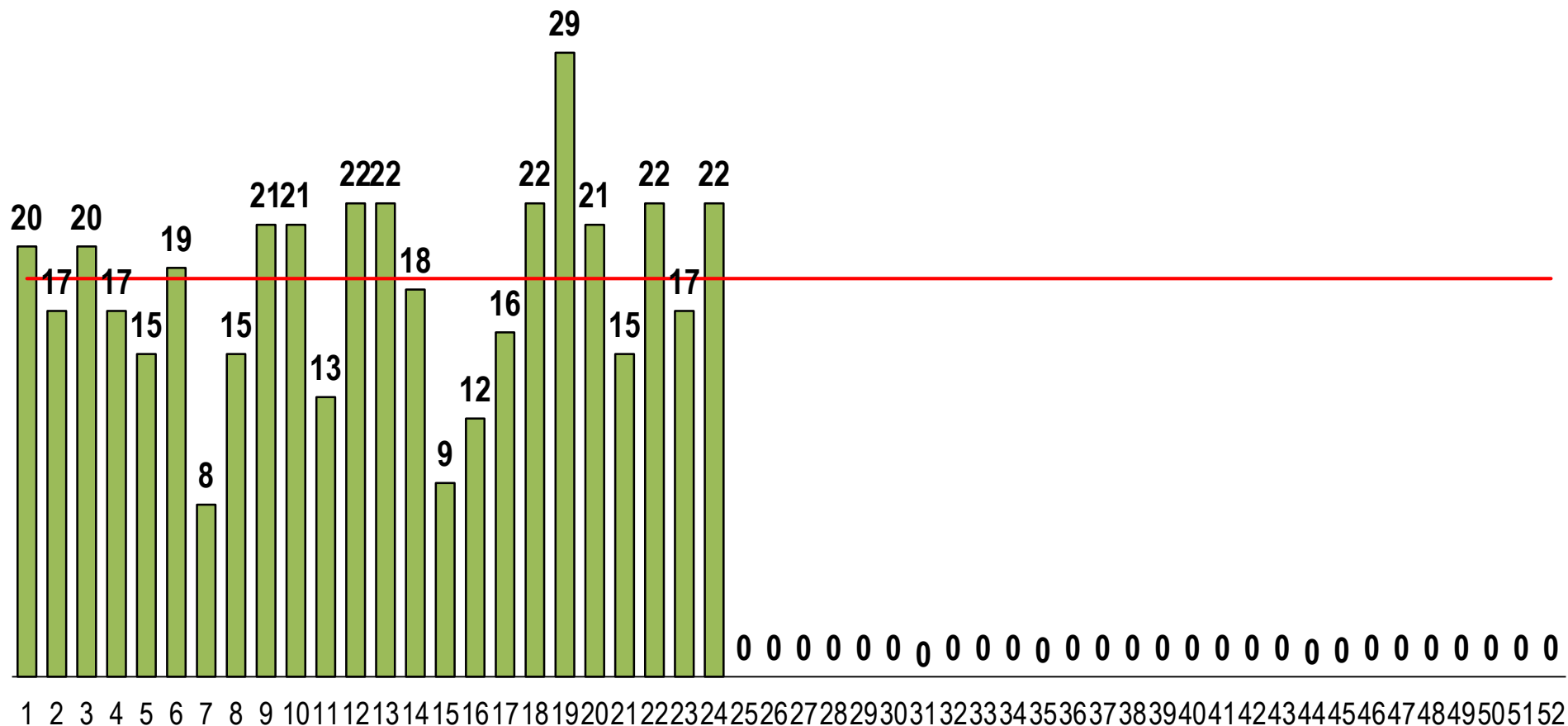

FUENTE: BASE DE DATOS NOTIWEB RED HUAURA – OYÓN / UNIDAD: EPIDEMIOLOGIA Y SALUD AMBIENTAL - COE



LESIONADOS EN ACCIDENTE DE TRÁNSITO POR SEMANAS EPIDEMIOLOGICAS, ATENDIDOS EN EL HOSPITAL REGIONAL DE HUACHO A LA S.E. 24 - 2018

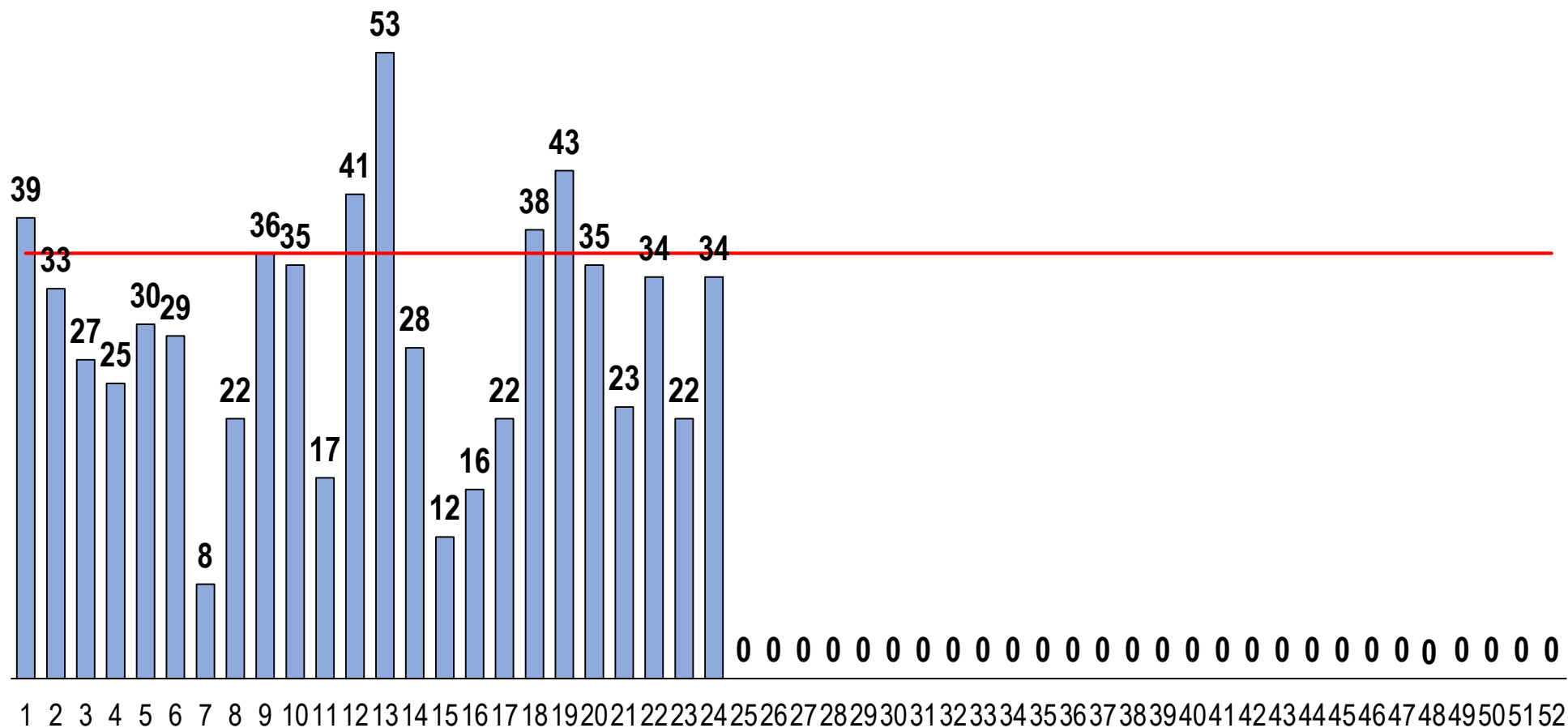

FUENTE: BASE DE DATOS NOTIWEB RED HUAURA – OYÓN / UNIDAD: EPIDEMIOLOGIA Y SALUD AMBIENTAL - COE

VIGILANCIA DE ACCIDENTES DE TRANSITO S.E. 24 - 2018

ACCIDENTES DE TRANSITO POR DISTRITOS DE PRODCEDENCIA,
ATENDIDOS EN EL HOSPITAL REGIONAL DE HUACHO A LA S.E. 24 - 2018

DISTRITO	N° ACCDTES	PROPORCIÓN
HUACHO	142	33.2%
SANTA MARIA	91	21.3%
HUAURA	65	15.2%
HUALMAY	57	13.3%
VEGUETA	29	6.8%
SAYAN	23	5.4%
CARQUIN	8	1.9%
OYON	6	1.4%
PACHANGARA	3	0.7%
LEONCIO PRADO	2	0.5%
PACCHO	1	0.2%
NAVAN	1	0.2%
TOTAL	428	

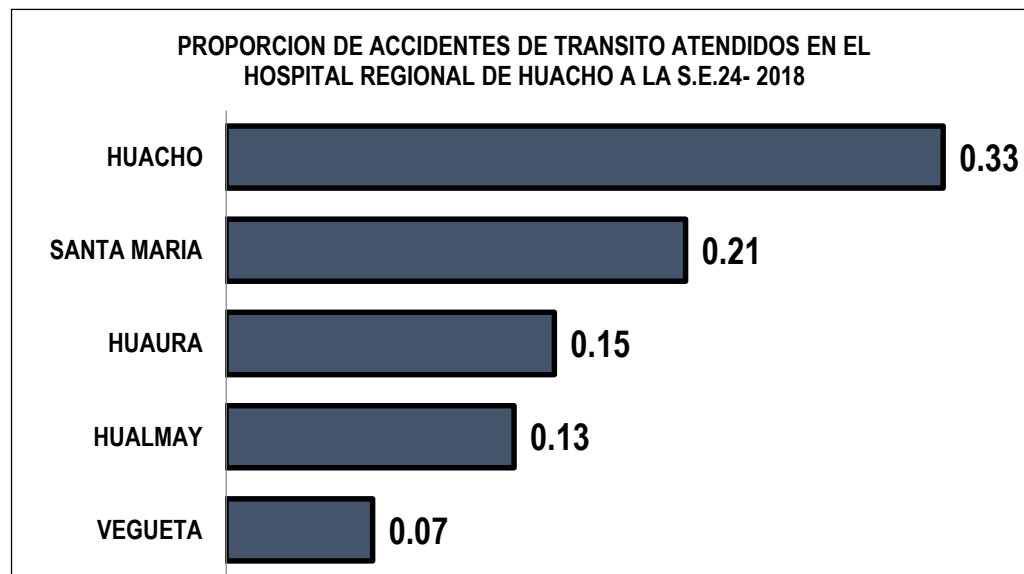
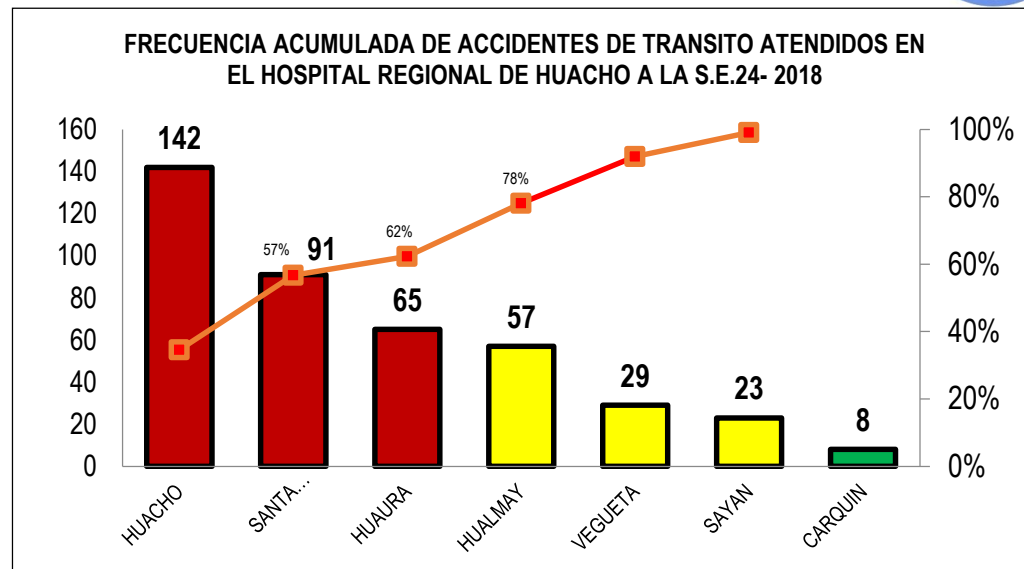

FRECUENCIA ACUMULADA DE ACCIDENTES DE TRANSITO ATENDIDOS EN EL HOSPITAL REGIONAL DE HUACHO A LA S.E.24- 2018

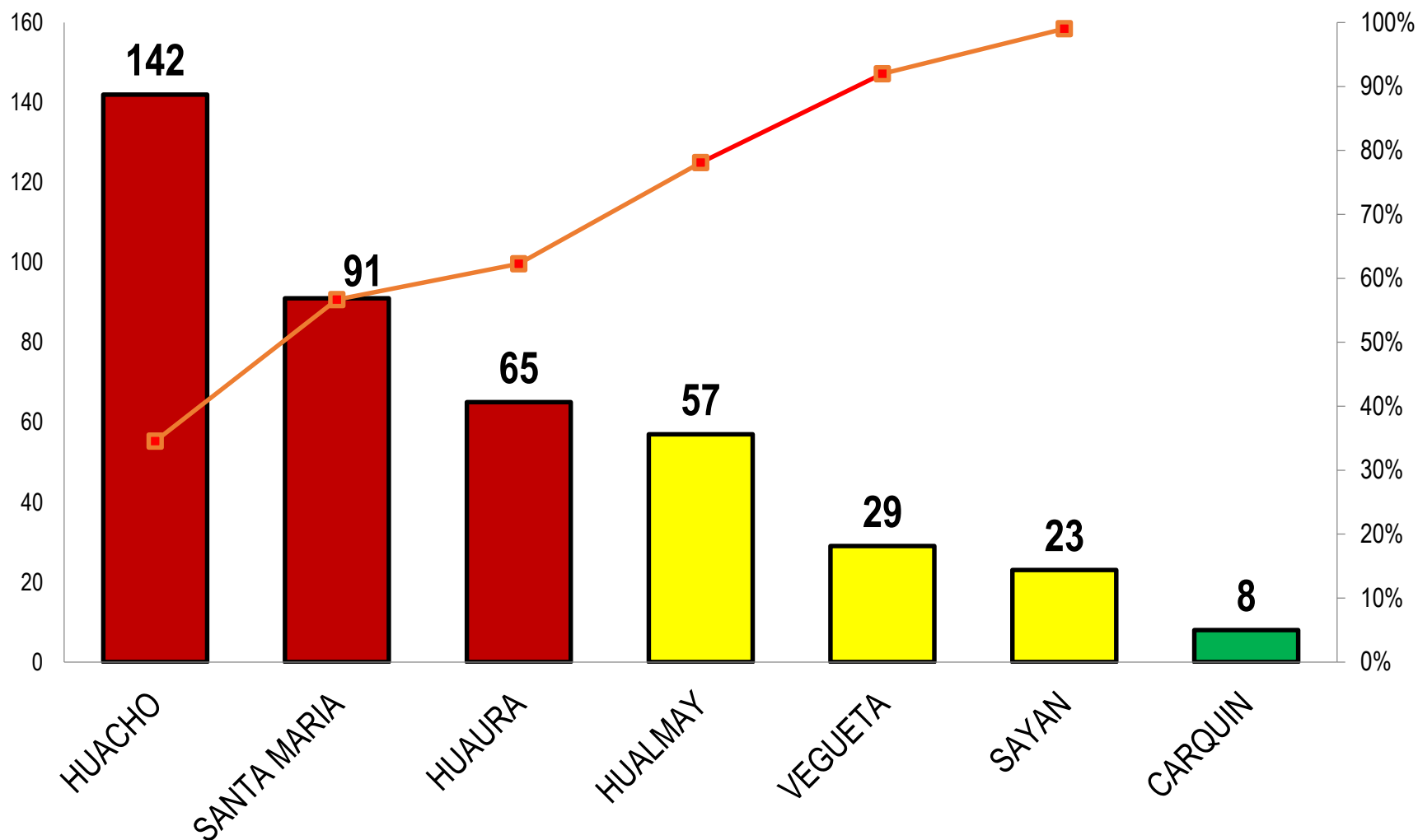

PROPORCION DE ACCIDENTES DE TRANSITO ATENDIDOS EN EL HOSPITAL REGIONAL DE HUACHO A LA S.E.24- 2018

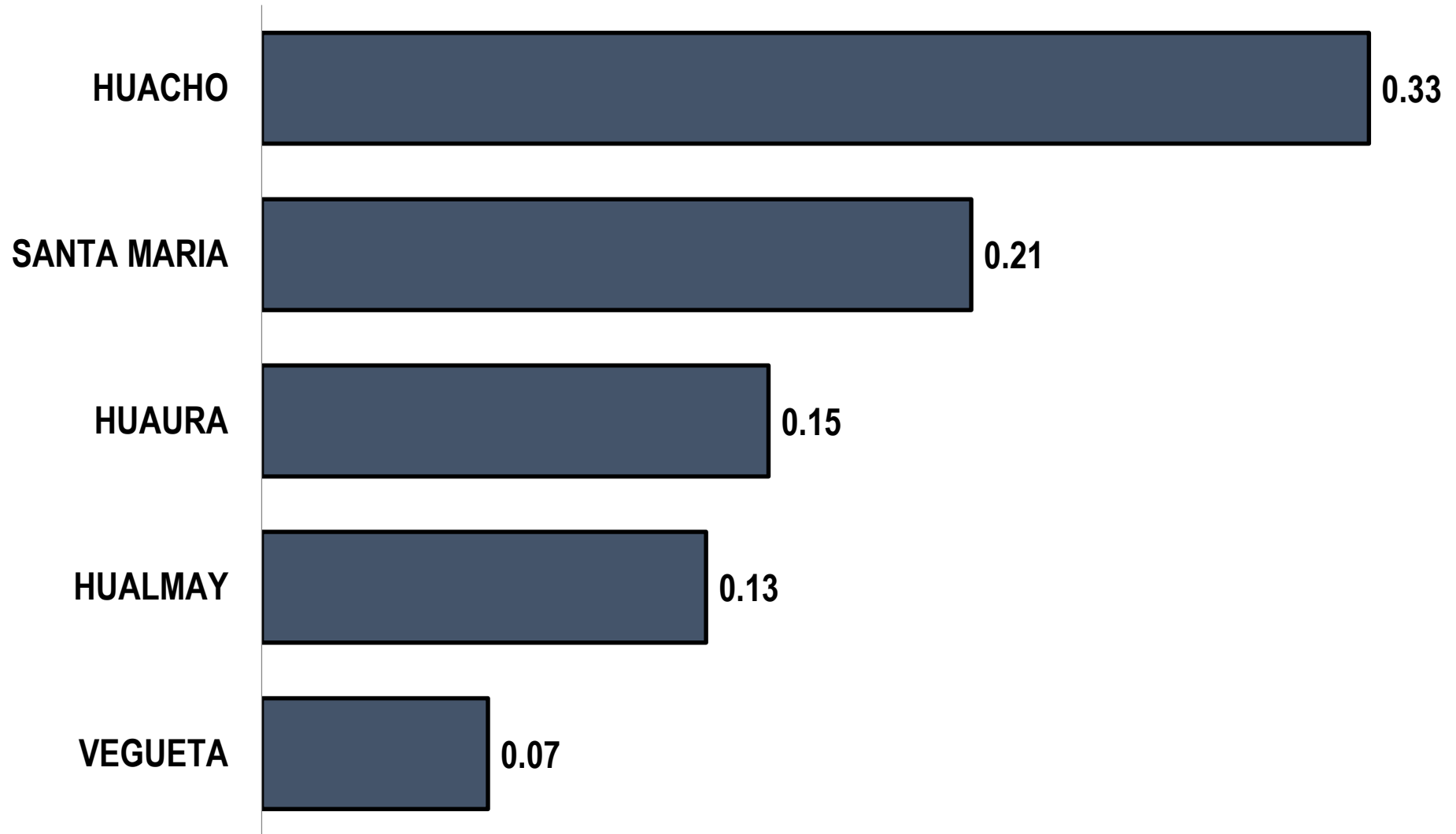



VIGILANCIA DE LESIONADOS POR ACCIDENTE DE TRÁNSITO

S.E. 24 - 2018



LESIONADOS POR ACCIDENTES DE TRANSITO POR DISTRITOS DE
PRODCEDENCIA, ATENDIDOS EN EL HOSPITAL REGIONAL DE HUACHO
A LA S.E. 24 - 2018

DISTRITO	LESIONADOS	PROPORCIÓN
HUACHO	232	33.4%
SANTA MARIA	158	22.8%
HUAURA	104	15.0%
HUALMAY	74	10.7%
VEGUETA	55	7.9%
SAYAN	35	5.0%
OYON	13	1.9%
CARQUIN	9	1.3%
PACHANGARA	7	1.0%
LEONCIO PRADO	4	0.6%
NAVAN	2	0.3%
PACCHO	1	0.1%
TOTAL	694	

FUENTE: BASE DE DATOS NOTIWEB RED HUAURA – OYÓN / UNIDAD: EPIDEMIOLOGIA Y
SALUD AMBIENTAL - COE

FRECUENCIA ACUMULADA DE LESIONADOS POR ACCIDENTES DE TRANSITO SEGÚN DISTRITOS
ATENDIDOS EN EL HOSPITAL REGIONAL DE HUACHO A LA S.E. 24 -2018

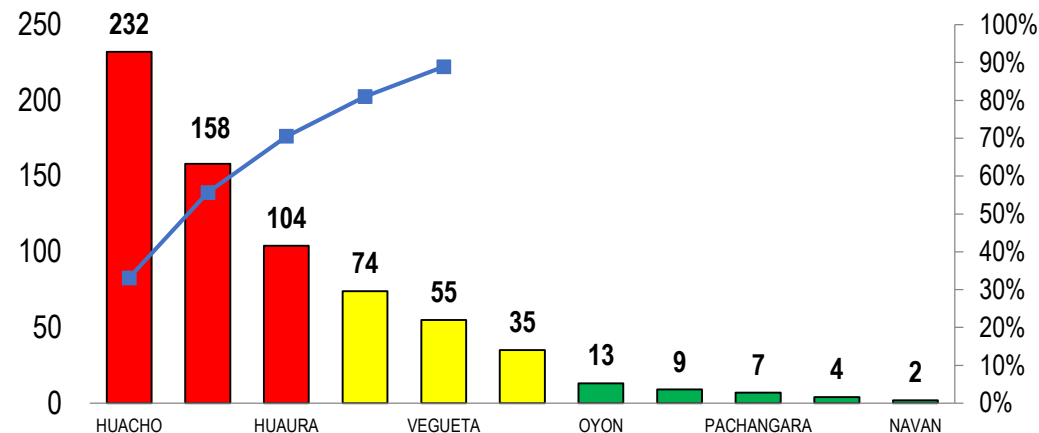

PORCENTAJE DE LESIONADOS POR ACCIDENTES DE TRANSITO SEGÚN DISTRITOS
ATENDIDOS EN EL HOSPITAL REGIONAL DE HUACHO A LA S.E. 24 -2018

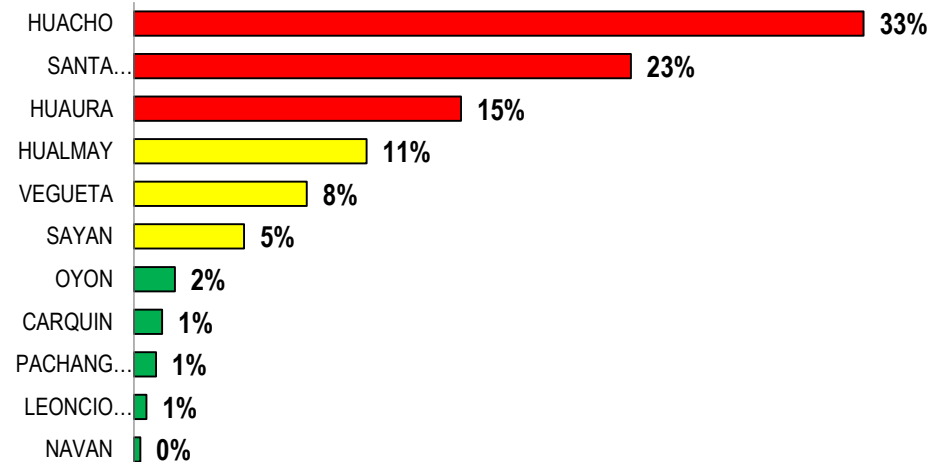

FRECUENCIA ACUMULADA DE LESIONADOS POR ACCIDENTES DE TRANSITO SEGÚN DISTRITOS ATENDIDOS EN EL HOSPITAL REGIONAL DE HUACHO A LA S.E. 24 -2018

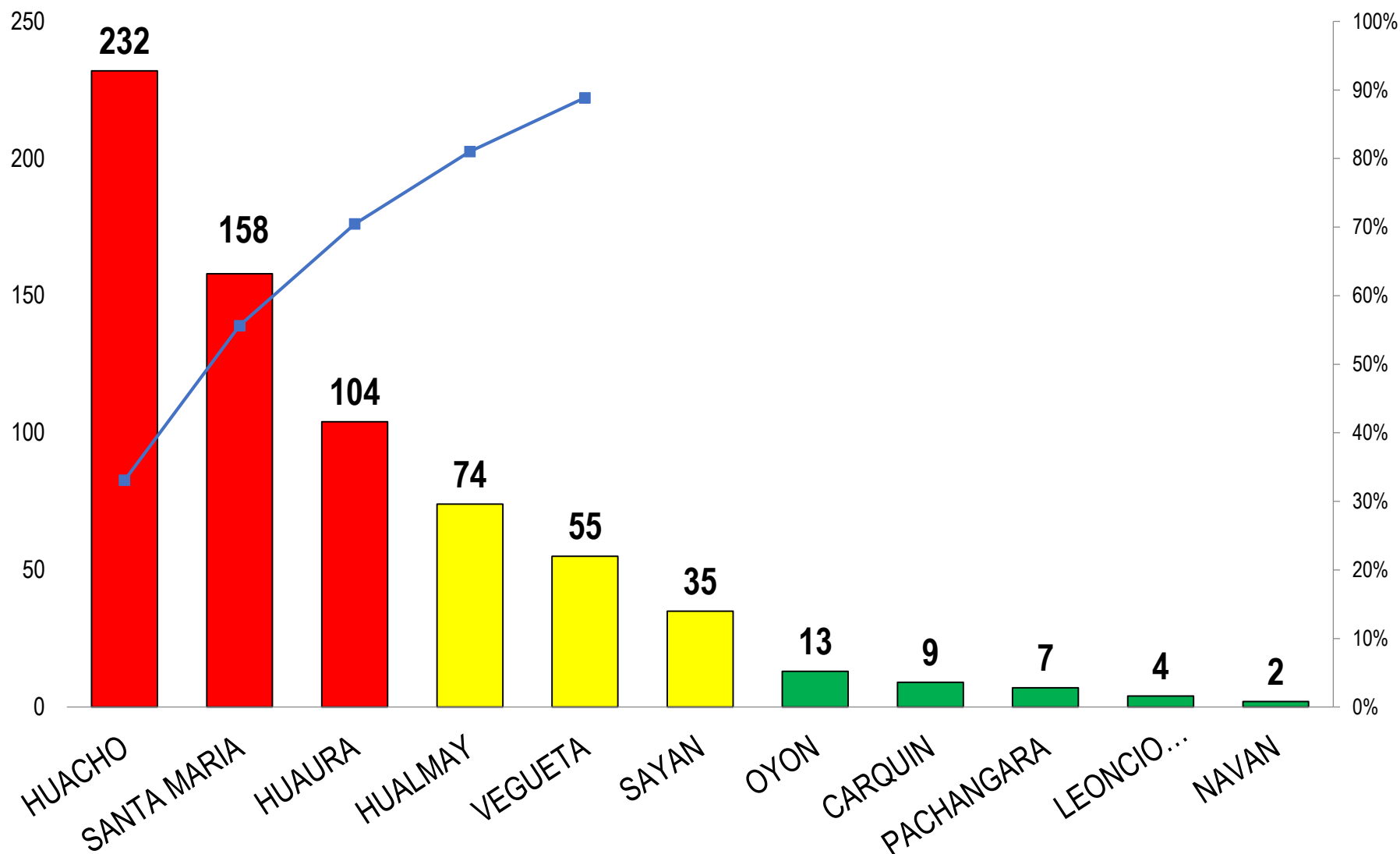

PORCENTAJE DE LESIONADOS POR ACCIDENTES DE TRANSITO SEGÚN DISTRITOS ATENDIDOS EN EL HOSPITAL REGIONAL DE HUACHO A LA S.E. 24 -2018

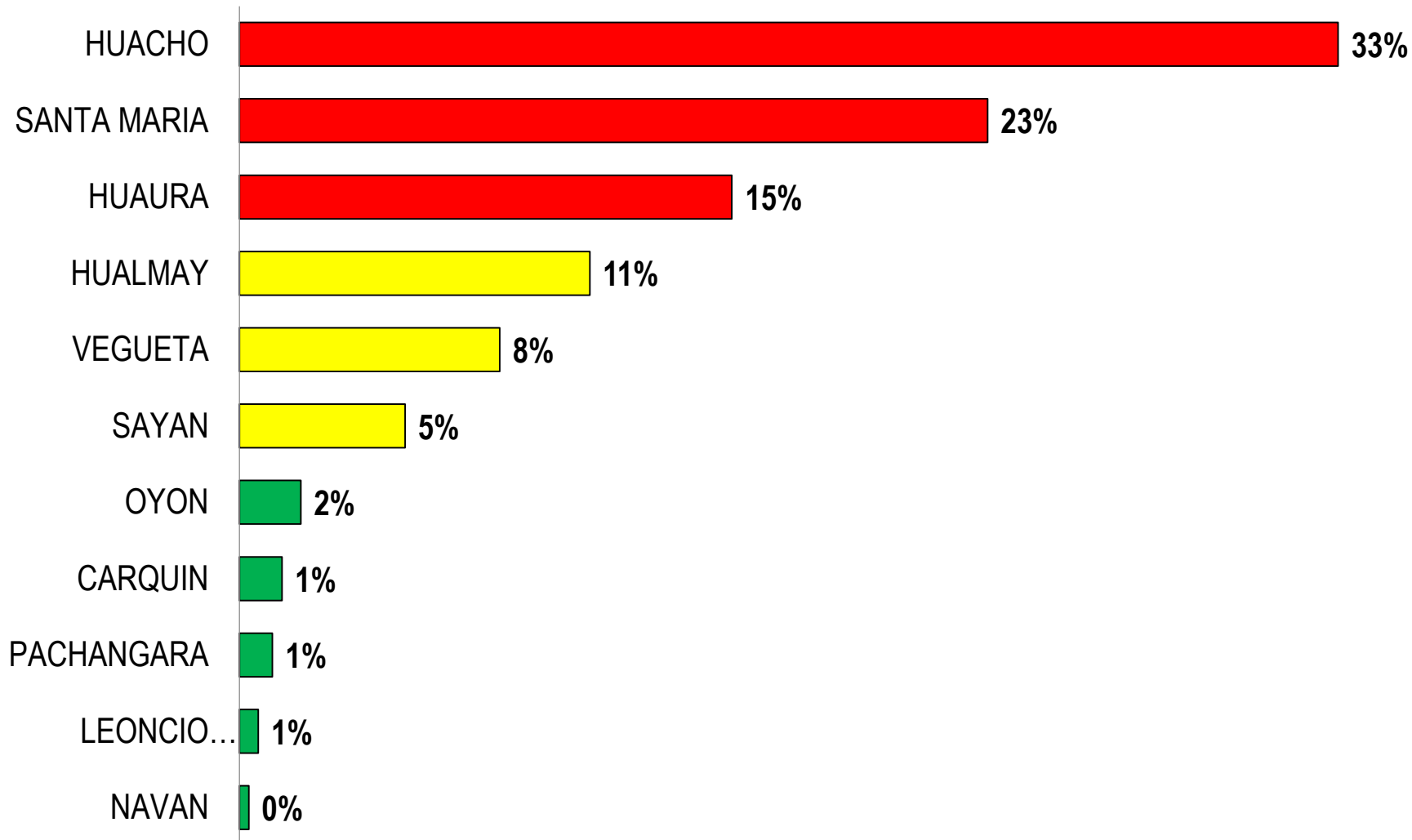



VIGILANCIA DE DEFUNCION POR ACCIDENTES DE TRANSITO

S.E. 24 – 2018



DEFUNCION POR ACCIDENTE DE TRANSITO POR DISTRITOS DE PROCEDENCIA, ATENDIDOS
EN EL HOSPITAL REGIONAL DE HUACHO A LA S.E. 24 - 2018

DISTRITO	N° FALLECIDOS	TASA DE LETALIDAD
SANTA MARIA	8	0.05
HUACHO	3	0.05
SAYAN	3	0.09
VEGUETA	3	0.23
OYON	2	0.01
HUAURA	1	0.02
NAVAN	1	0.08
TOTAL	21	

TASA DE LETALIDAD POR ACCIDENTADO DE TRÁNSITO
ATENDIDO EN EL HOSPITAL REGIONAL DE HUACHO A LA S.E. 24 -
2018

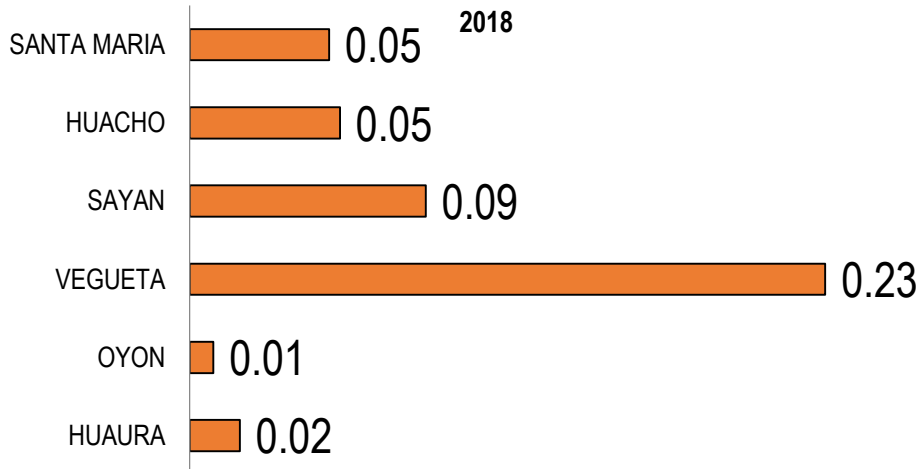

FALLECIDOS POR ACCIDENTE DE TRÁNSITO ATENDIDO EN EL
HOSPITAL REGIONAL HUACHO A LA S.E. 24 - 2018

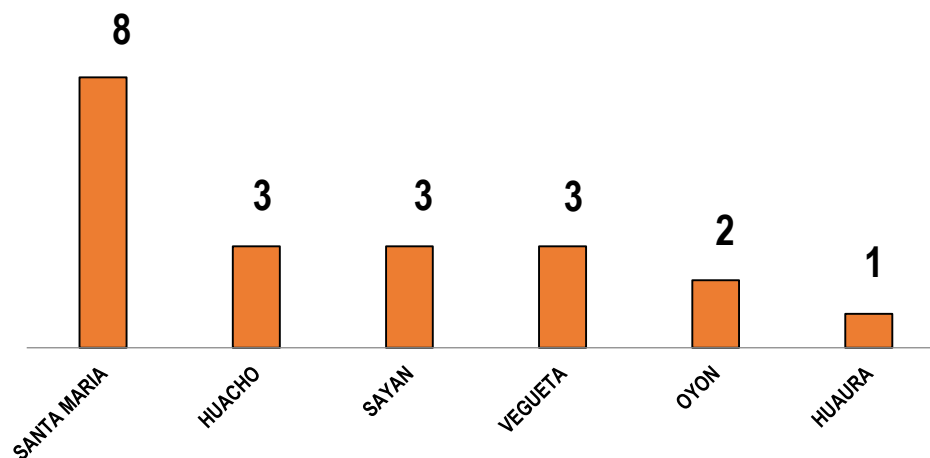



VIGILANCIA DE ACCIDENTES DE TRANSITO MASIVOS

S.E. 24 - 2018



DEFUNCION POR ACCIDENTE DE TRANSITO POR DISTRITOS DE PROCEDENCIA, ATENDIDOS
EN EL HOSPITAL REGIONAL DE HUACHO A LA S.E. 24 - 2018

DISTRITO	ACC. MASIVOS	PROPORCIÓN
HUACHO	16	30.8%
HUALMAY	12	23.1%
SAYAN	7	13.5%
SANTA MARIA	6	11.5%
HUAURA	5	9.6%
VEGUETA	4	7.7%
OYON	1	1.9%
LEONCIO PRADO	1	1.9%
TOTAL	52	

ACCIDENTES DE TRÁNSITO MASIVOS POR DISTRITOS ATENDIDOS
EN EL HOSPITAL REGIONAL HUACHO A LA S.E.24 - 2018

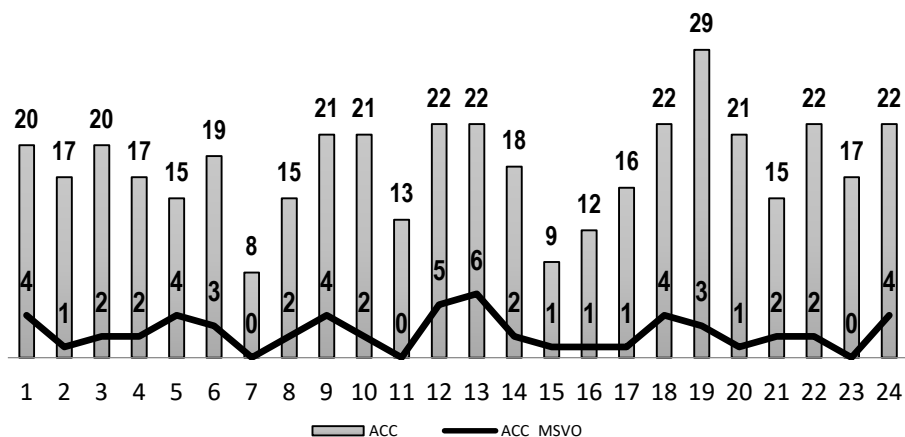

ACCIDENTES DE TRÁNSITO MASIVOS POR DISTRITOS ATENDIDOS
EN EL HOSPITAL REGIONAL HUACHO A LA S.E.24 - 2018

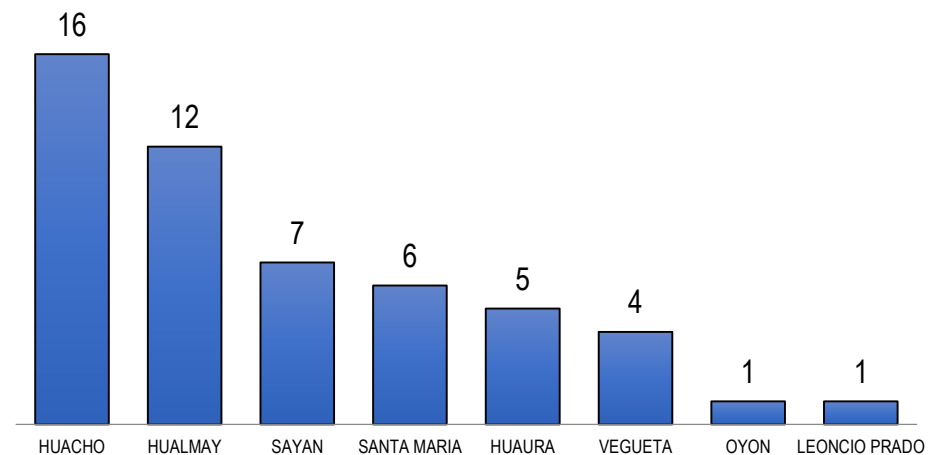

ACCIDENTES DE TRÁNSITO MASIVOS POR DISTRITOS ATENDIDOS EN EL HOSPITAL REGIONAL HUACHO A LA S.E.24 - 2018

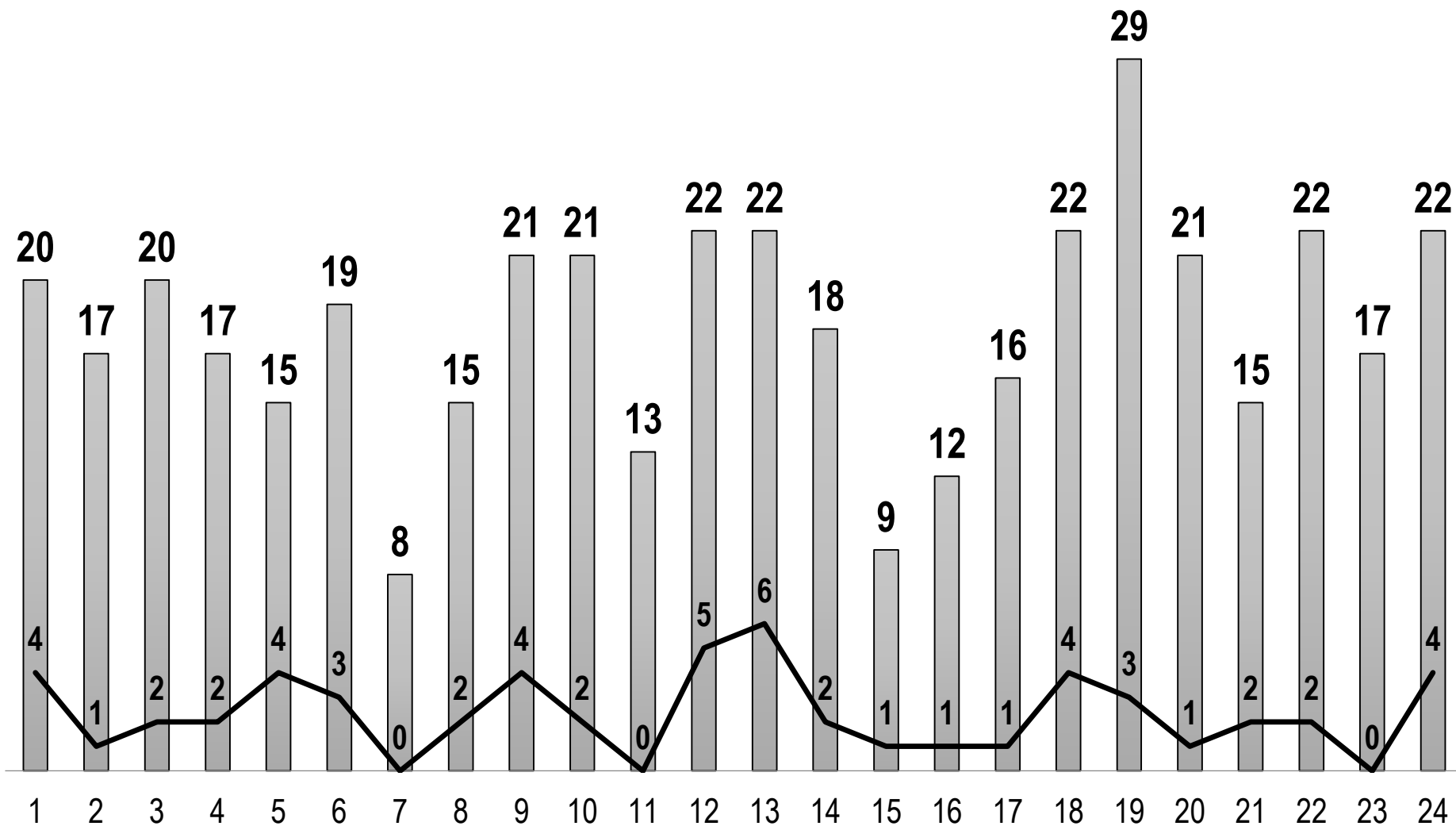



INCIDENCIA DE LESIONADOS POR ACCIDENTES DE TRANSITO Y ACC. DE TRANSITO ATENDIDOS EN EL HOSPITAL REGIONAL HUACHO A LA S.E. 24 - 2018



INCIDENCIA DE ACCIDENTES LA SEMANA 24
UNID. NOTIFICANTE: HOSPITAL REGIONAL HUACHO

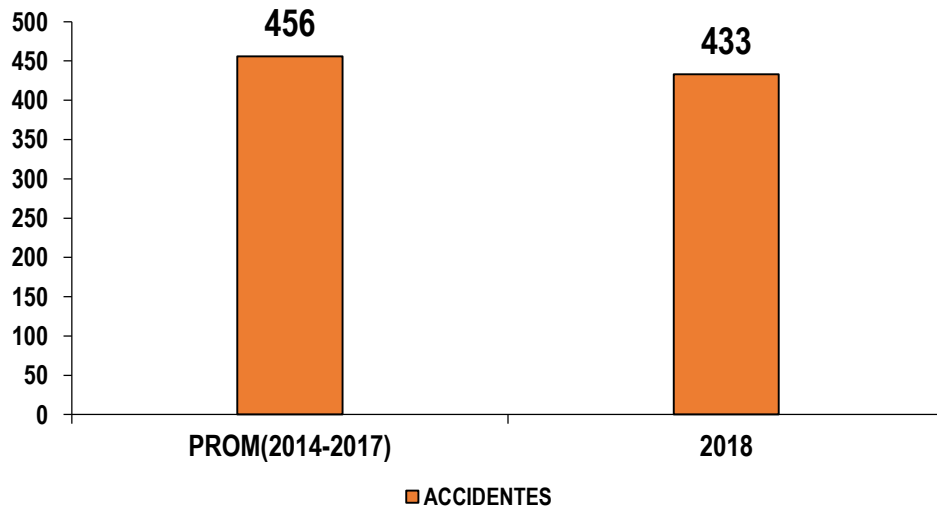

FUENTE: BASE DE DATOS NOTIWEB RED HUAURA – OYÓN /
UNIDAD: EPIDEMIOLOGIA Y SALUD AMBIENTAL - COE

INCIDENCIA DE LESIONADOS A LA SEMANA 24
UNID. NOTIFICANTE: HOSPITAL REGIONAL HUACHO

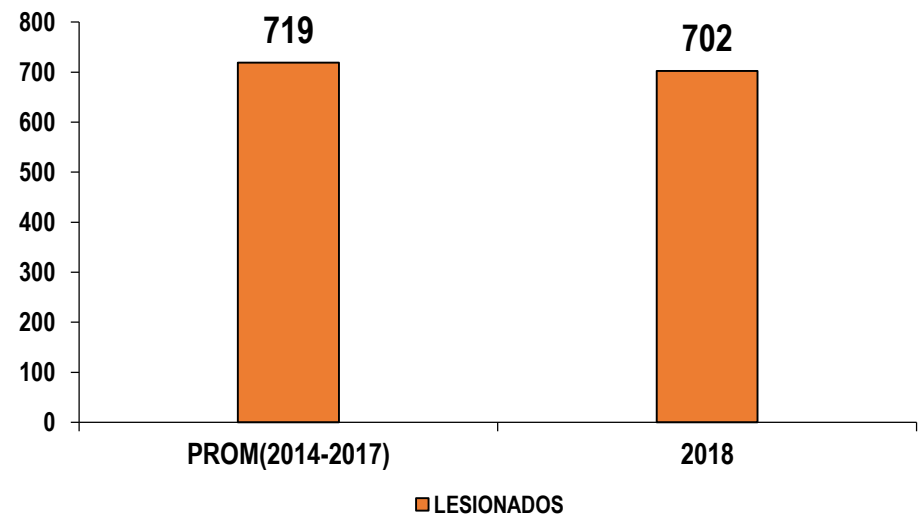



PORCENTAJE DE LESIONADOS POR ACCIDENTES DE TRANSITO SEGÚN EL TIPO DE VEHICULO, ATENDIDOS EN EL HOSPITAL REGIONAL DE HUACHO A LA S.E. 24 - 2018

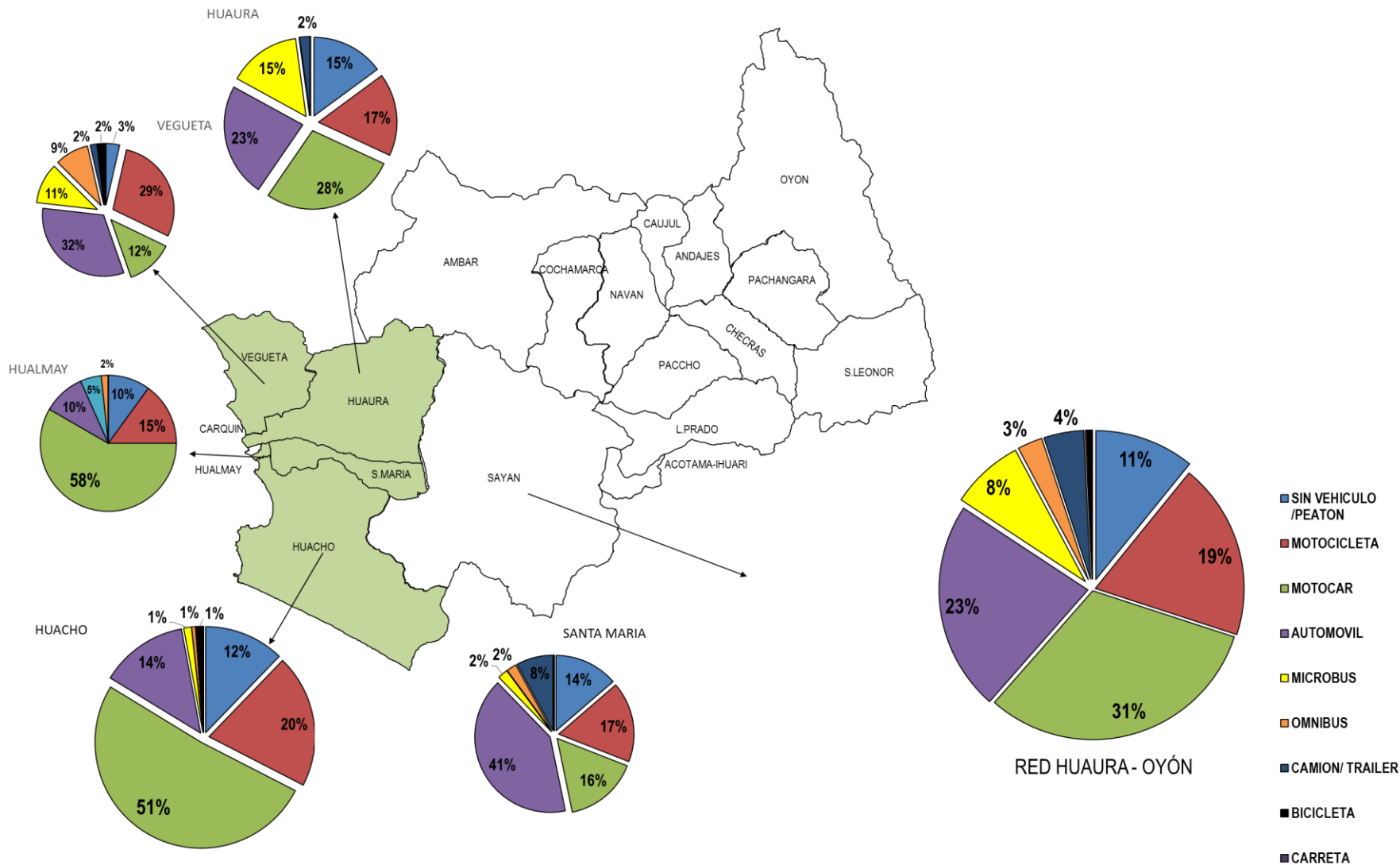

FUENTE: BASE DE DATOS NOTIWEB RED HUAURA – OYÓN / UNIDAD: EPIDEMIOLOGIA Y SALUD AMBIENTAL - COE

PORCENTAJE DE LESIONADOS POR ACCIDENTES DE TRANSITO SEGÚN EL TIPO DE ACCIDENTE, ATENDIDOS EN EL HOSPITAL REGIONAL DE HUACHO A LA S.E. 24- 2018

