



# **SALA SITUACIONAL**

## **COE SALUD**

### **S.E. 23 - 2018**





# **MONITOREO DE LLUVIAS RED HUAURA – OYÓN A LA S.E. 23**





# MONITOREO DE LLUVIAS EN LA MICRORED HUAURA A LA S.E. 23 DEL 2018



MICRORED HUAURA		LIGERA	MODERADA	FUERTE
HUAURA	HUAURA	1	4	0
	SOCORRO	1	2	0
	HUMAYA	0	0	0
	VILCAHUAURA	0	0	0
	PEÑICO	0	0	0
AMBAR	AMBAR	2	0	2
	AYNACA	0	0	0
TOTAL		4	6	2

REPORTE DE LLUVIAS LIGERAS, MODERADAS Y FUERTES  
MICRORED HUAURA

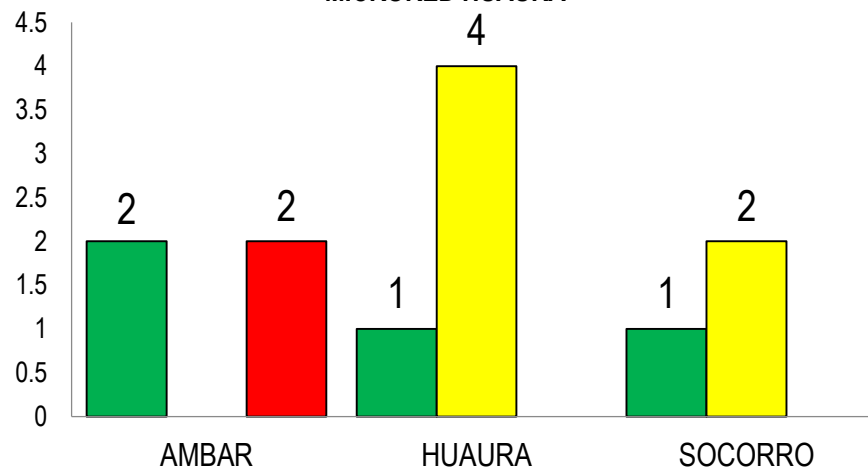



# MONITOREO DE LLUVIAS EN LA MICRORED HUALMAY A LA S.E. 23 DEL 2018



MICRORED HUALMAY		LIGERA	MODERADA	FUERTE
HUALMAY	HUALMAY	1	4	0
	D.MANDAMIENTO	1	2	0
	CAMPO ALEGRE	1	4	0
S.MARIA	SANTA MARIA	0	4	0
	CHONTA	0	0	0
	ZAPATA	1	2	0
	SAN BARTOLOME	1	4	0
	A. VELASQUEZ	0	0	0
CARQUIN	CARQUIN	1	4	0
HUACHO	MANZANARES	1	2	0
TOTAL		7	26	0

REPORTE DE LLUVIAS LIGERAS, MODERADAS Y FUERTES  
MICRORED HUALMAY

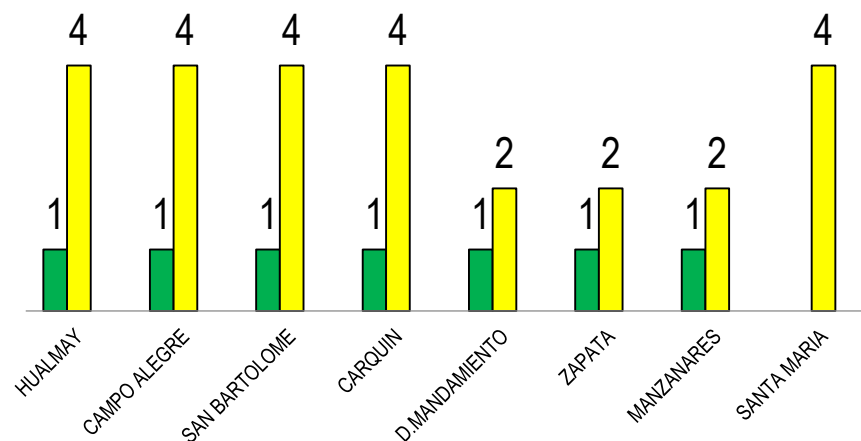



# MONITOREO DE LLUVIAS EN LA MICRORED SAYAN A LA S.E. 23 DEL 2018



MICRORED SAYAN		LIGERA	MODERADA	FUERTE
SAYAN	SAYAN	3	0	0
	9 DE OCTUBRE	0	0	0
	CHAMBARA	1	0	0
	LA MERCED	3	3	0
	LA VILLA	3	0	0
	EL AHORCADO	3	3	0
	LA UNION	3	3	0
L.PRADO	AUQUIMARCA	15	15	3
	PARAN	12	0	0
	SANTA CRUZ	19	24	3
	HUANANGUI	15	0	0
COCHAMARCA	COCHAMARCA	21	7	3
	COLCAPAMPA	10	10	0
	YARUCAYA	15	9	0
IHUARI	ACOTAMA	0	6	0
TOTAL		123	80	9

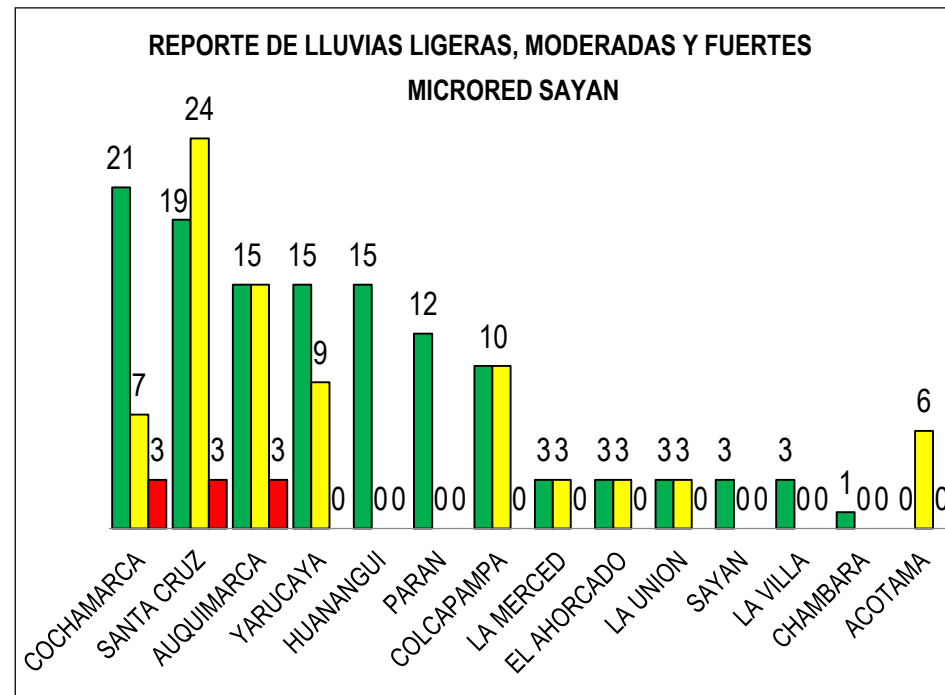



# MONITOREO DE LLUVIAS EN LA MICRORRED VEGUETA A LA S.E. 23 DEL 2018



MICRORRED VEGUETA		LIGERA	MODERADA	FUERTE
VEGUETA	VEGUETA	5	0	0
	MAZO	1	0	0
	PRIMAVERA	3	0	0
	MARIATEGUI	3	2	0
	MEDIO MUNDO	1	2	0
	TIROLER	1	0	0
TOTAL		14	4	0

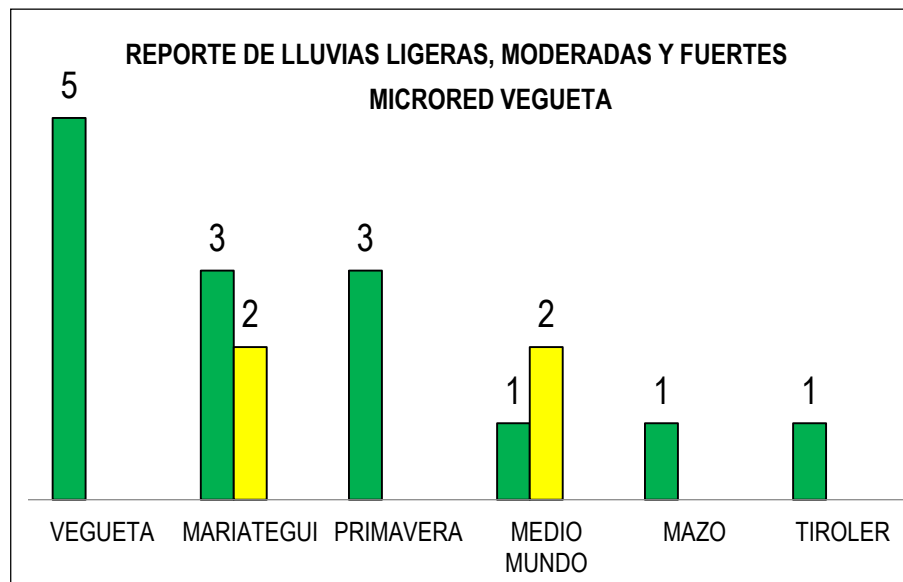



# MONITOREO DE LLUVIAS EN LA MICRORED CHURIN OYÓN A LA S.E. 23 DEL 2018



MICRORED CHURIN OYON		LIGERA	MODERADA	FUERTE
PACHANGARA	CHURIN	9	0	3
	PACHANGARA	0	0	0
	HUANCAHUASI	4	0	12
OYON	OYON	12	7	3
	MALLAY	6	6	13
	NAVA	0	0	0
	TINTA	0	0	0
	RAPAZ	12	18	0
ANDAJES	ANDAJES	6	10	3
CAUJUL	CAUJUL	13	0	0
NAVAN	NAVAN	20	3	3
CHECRAS	PUÑUN	3	0	15
PACCHO	PACCHO	7	10	9
	LACSANGA	3	12	0
	MUZGA	9	9	0
	AYARANGA	4	6	0
S.LEONOR	CHIUCHIN	3	15	0
	PARQUIN	9	16	6
	JUCUL	9	15	10
TOTAL		129	127	77

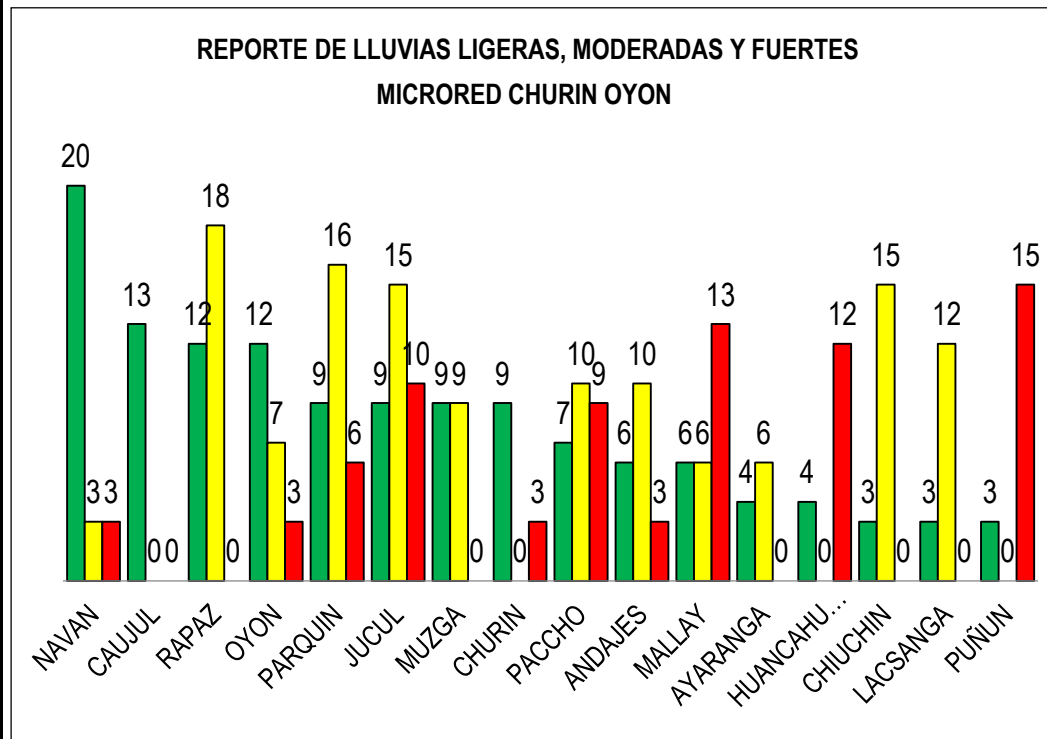



# **VIGILANCIA DE ACCIDENTES DE TRANSITO EN EL HOSPITAL REGIONAL DE HUACHO S.E. 23**







# ACCIDENTE DE TRÁNSITO POR SEMANAS EPIDEMIOLOGICAS, ATENDIDOS EN EL HOSPITAL REGIONAL DE HUACHO A LA S.E. 23 - 2018

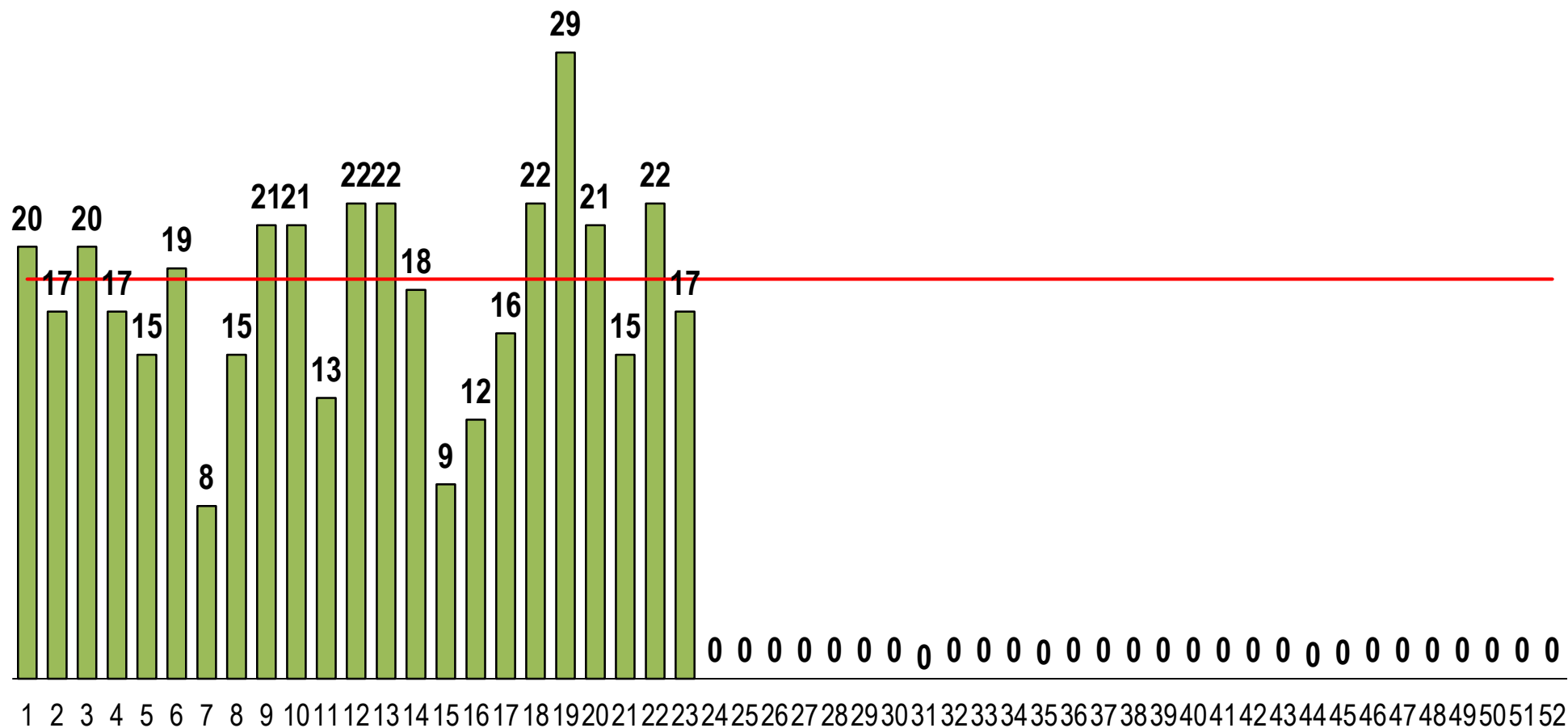

FUENTE: BASE DE DATOS NOTIWEB RED HUAURA – OYÓN / UNIDAD: EPIDEMIOLOGIA Y SALUD AMBIENTAL - COE



# LESIONADOS EN ACCIDENTE DE TRÁNSITO POR SEMANAS EPIDEMIOLOGICAS, ATENDIDOS EN EL HOSPITAL REGIONAL DE HUACHO A LA S.E. 23 - 2018

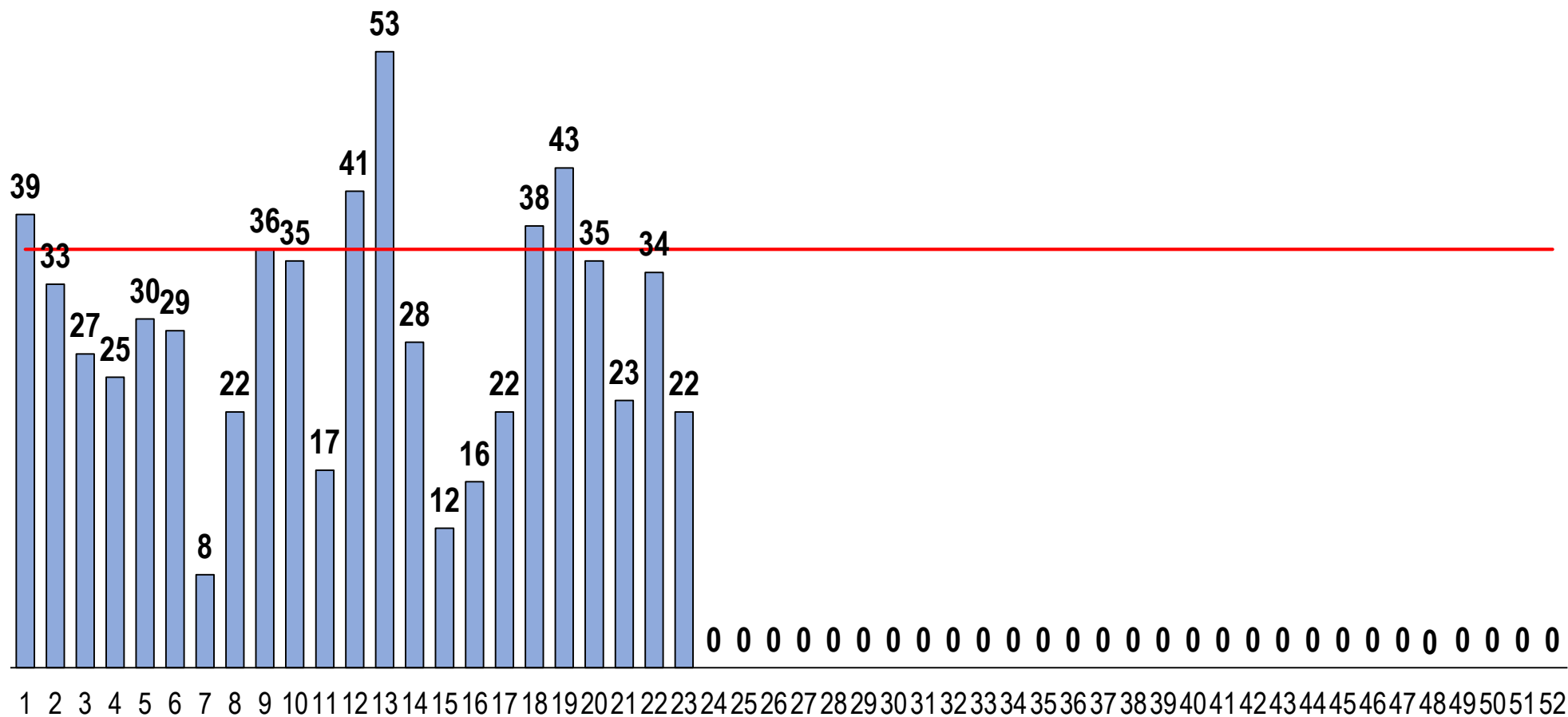

FUENTE: BASE DE DATOS NOTIWEB RED HUAURA – OYÓN / UNIDAD: EPIDEMIOLOGIA Y SALUD AMBIENTAL - COE

# VIGILANCIA DE ACCIDENTES DE TRANSITO S.E. 23 - 2018

ACCIDENTES DE TRANSITO POR DISTRITOS DE PRODCEDENCIA,  
ATENDIDOS EN EL HOSPITAL REGIONAL DE HUACHO A LA S.E. 23 - 2018

DISTRITO	N° ACCDTES	PROPORCIÓN
HUACHO	135	33.2%
SANTA MARIA	87	21.4%
HUAURA	62	15.2%
HUALMAY	53	13.0%
VEGUETA	28	6.9%
SAYAN	22	5.4%
CARQUIN	8	2.0%
OYON	6	1.5%
PACHANGARA	2	0.5%
LEONCIO PRADO	2	0.5%
PACCHO	1	0.2%
NAVAN	1	0.2%
<b>TOTAL</b>	<b>407</b>	

FRECUENCIA ACUMULADA DE ACCIDENTES DE TRANSITO ATENDIDOS EN  
EL HOSPITAL REGIONAL DE HUACHO A LA S.E.23- 2018

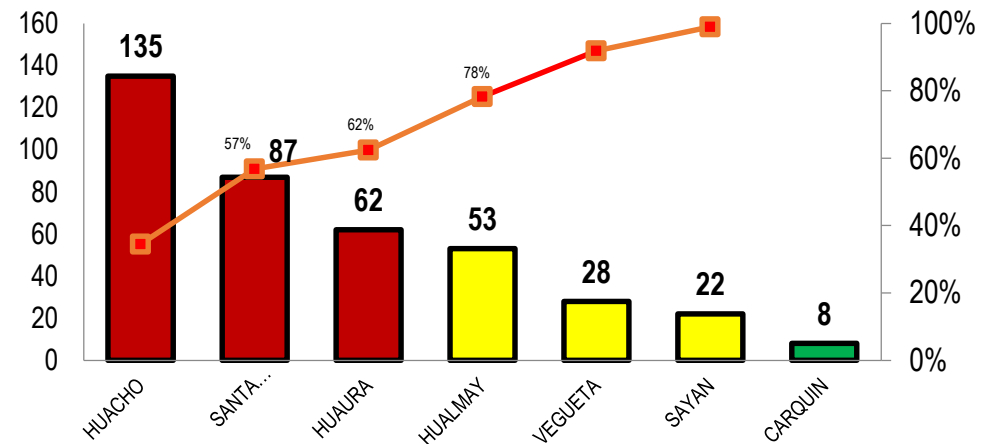

PROPORCION DE ACCIDENTES DE TRANSITO ATENDIDOS EN EL  
HOSPITAL REGIONAL DE HUACHO A LA S.E.23- 2018

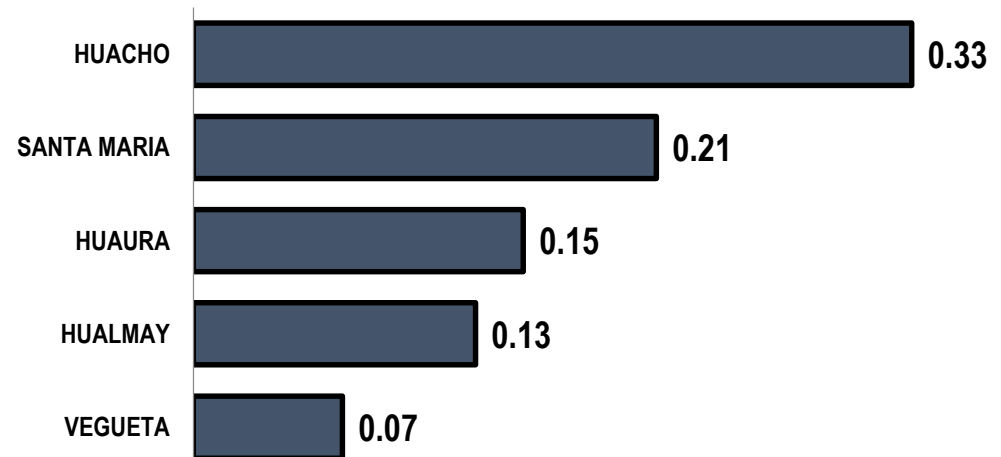

## FRECUENCIA ACUMULADA DE ACCIDENTES DE TRANSITO ATENDIDOS EN EL HOSPITAL REGIONAL DE HUACHO A LA S.E.23- 2018

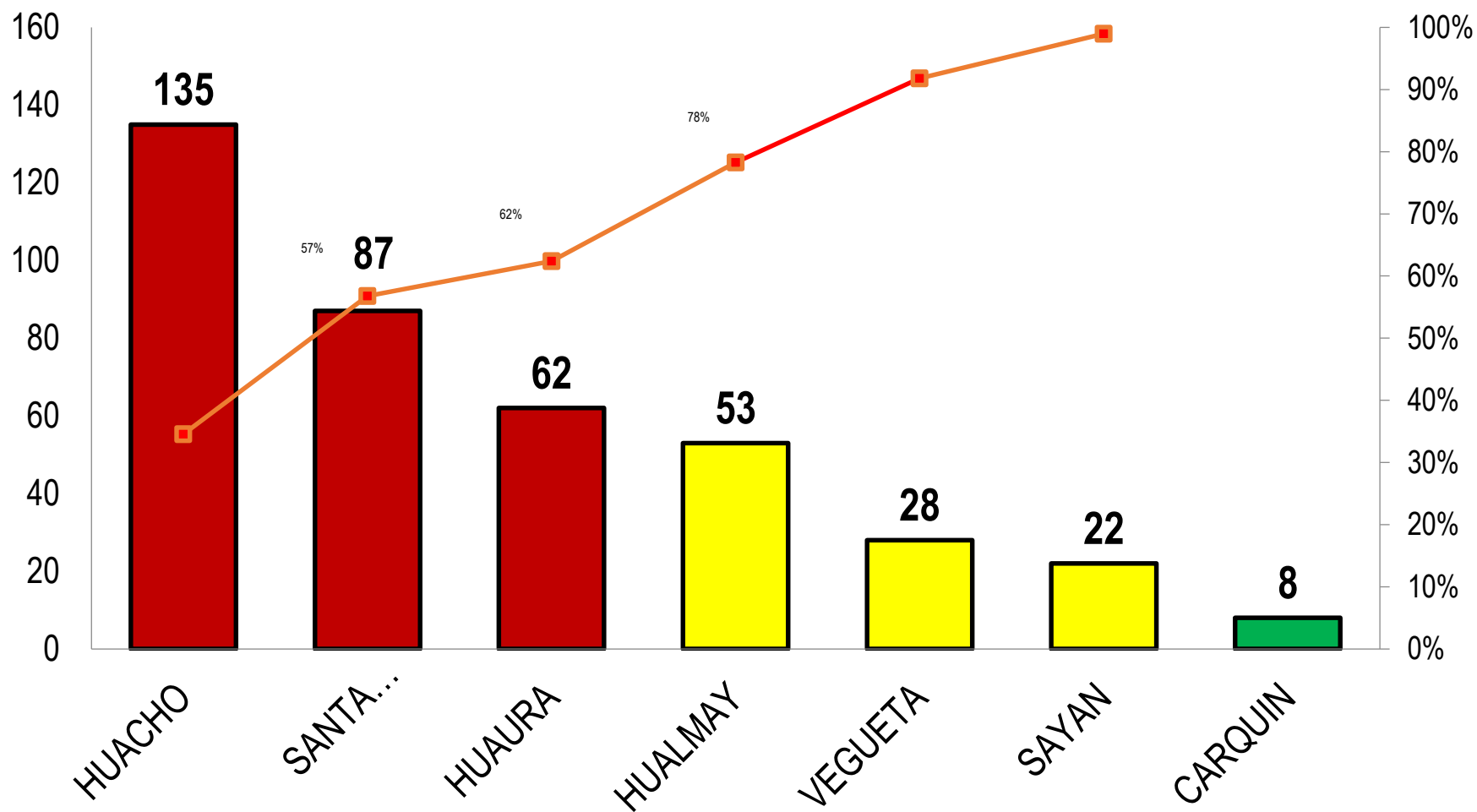

## PROPORCION DE ACCIDENTES DE TRANSITO ATENDIDOS EN EL HOSPITAL REGIONAL DE HUACHO A LA S.E.23- 2018

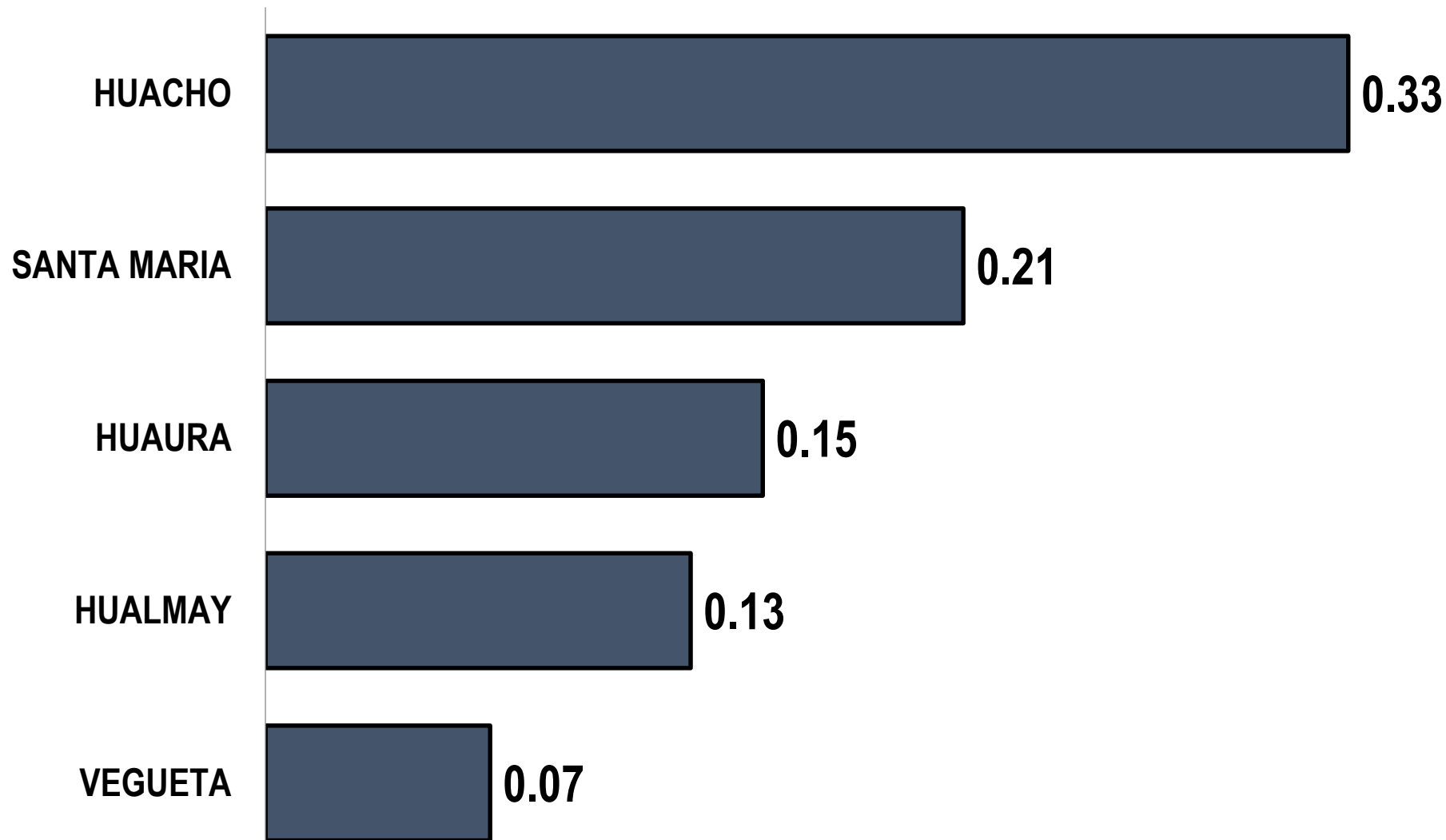



# VIGILANCIA DE LESIONADOS POR ACCIDENTE DE TRÁNSITO

## S.E. 23 - 2018



LESIONADOS POR ACCIDENTES DE TRANSITO POR DISTRITOS DE  
PRODCEDENCIA, ATENDIDOS EN EL HOSPITAL REGIONAL DE HUACHO  
A LA S.E. 23 - 2018

DISTRITO	LESIONADOS	PROPORCIÓN
HUACHO	223	33.7%
SANTA MARIA	150	22.7%
HUAURA	97	14.7%
HUALMAY	70	10.6%
VEGUETA	54	8.2%
SAYAN	34	5.1%
OYON	13	2.0%
CARQUIN	9	1.4%
PACHANGARA	4	0.6%
LEONCIO PRADO	4	0.6%
NAVAN	2	0.3%
PACCHO	1	0.2%
<b>TOTAL</b>	<b>661</b>	

FUENTE: BASE DE DATOS NOTIWEB RED HUAURA – OYÓN / UNIDAD: EPIDEMIOLOGIA Y  
SALUD AMBIENTAL - COE

FRECUENCIA ACUMULADA DE LESIONADOS POR ACCIDENTES DE TRANSITO SEGÚN DISTRITOS  
ATENDIDOS EN EL HOSPITAL REGIONAL DE HUACHO A LA S.E. 23 -2018

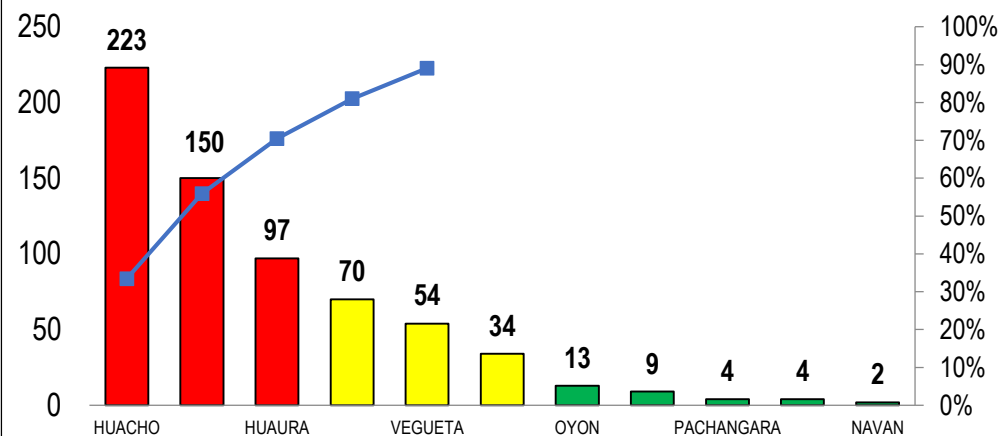

PORCENTAJE DE LESIONADOS POR ACCIDENTES DE TRANSITO SEGÚN DISTRITOS  
ATENDIDOS EN EL HOSPITAL REGIONAL DE HUACHO A LA S.E. 23 -2018

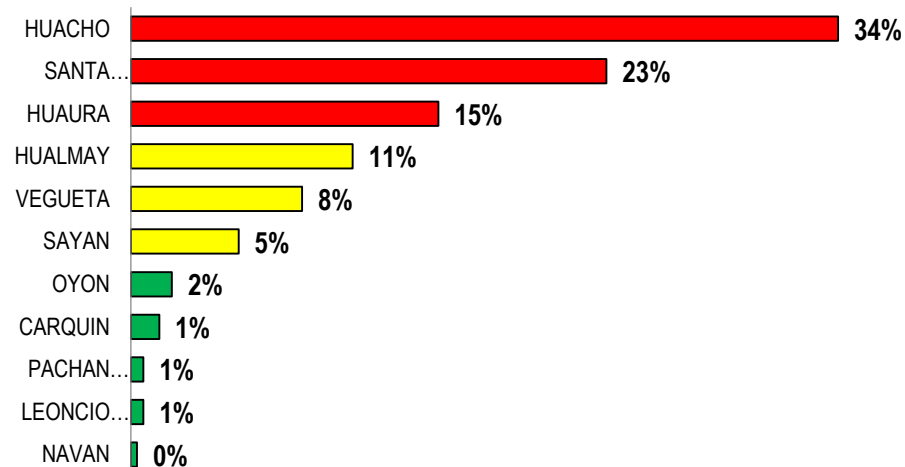

## FRECUENCIA ACUMULADA DE LESIONADOS POR ACCIDENTES DE TRANSITO SEGÚN DISTRITOS ATENDIDOS EN EL HOSPITAL REGIONAL DE HUACHO A LA S.E. 23 -2018

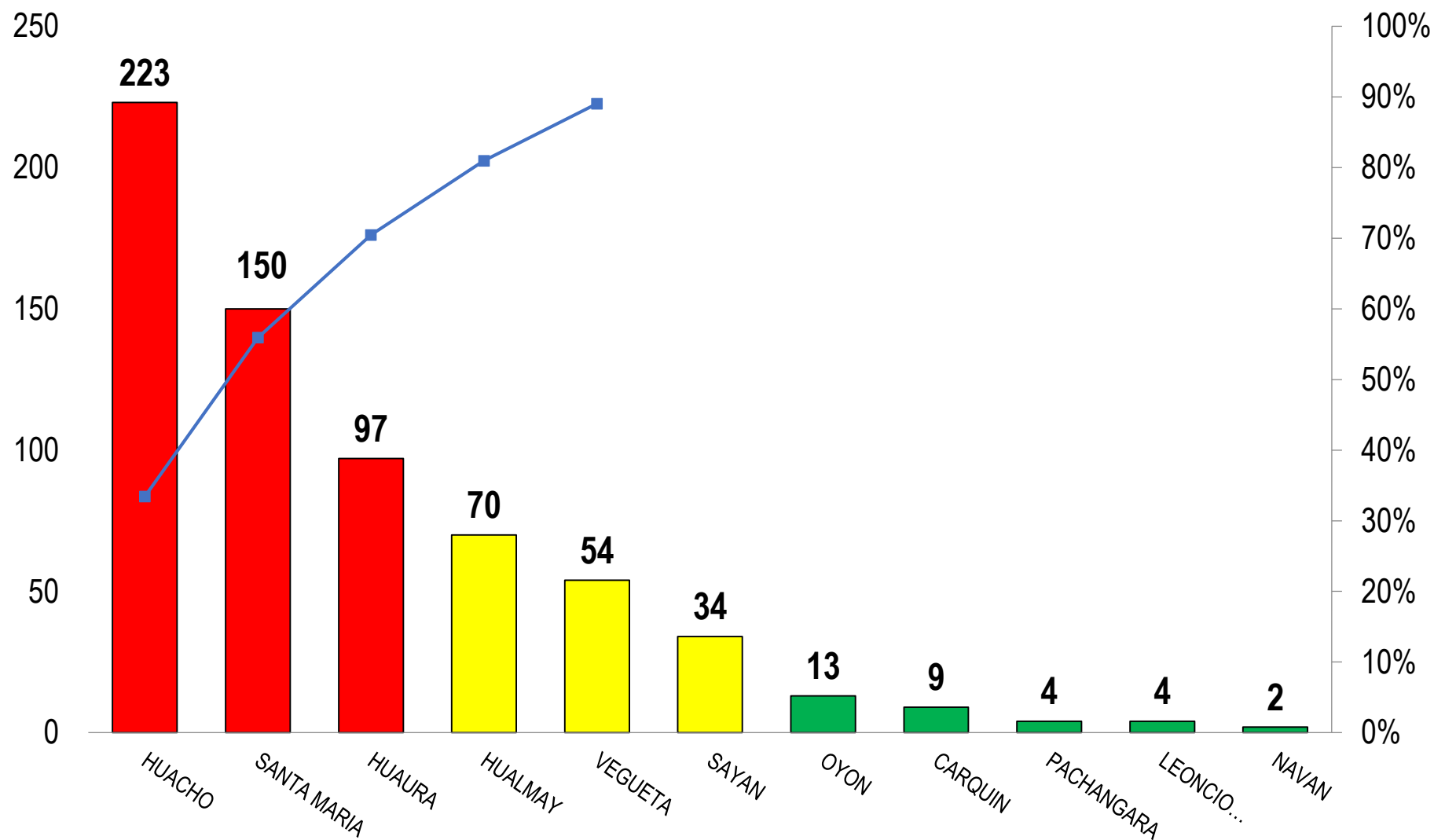

## PORCENTAJE DE LESIONADOS POR ACCIDENTES DE TRANSITO SEGÚN DISTRITOS ATENDIDOS EN EL HOSPITAL REGIONAL DE HUACHO A LA S.E. 23 -2018

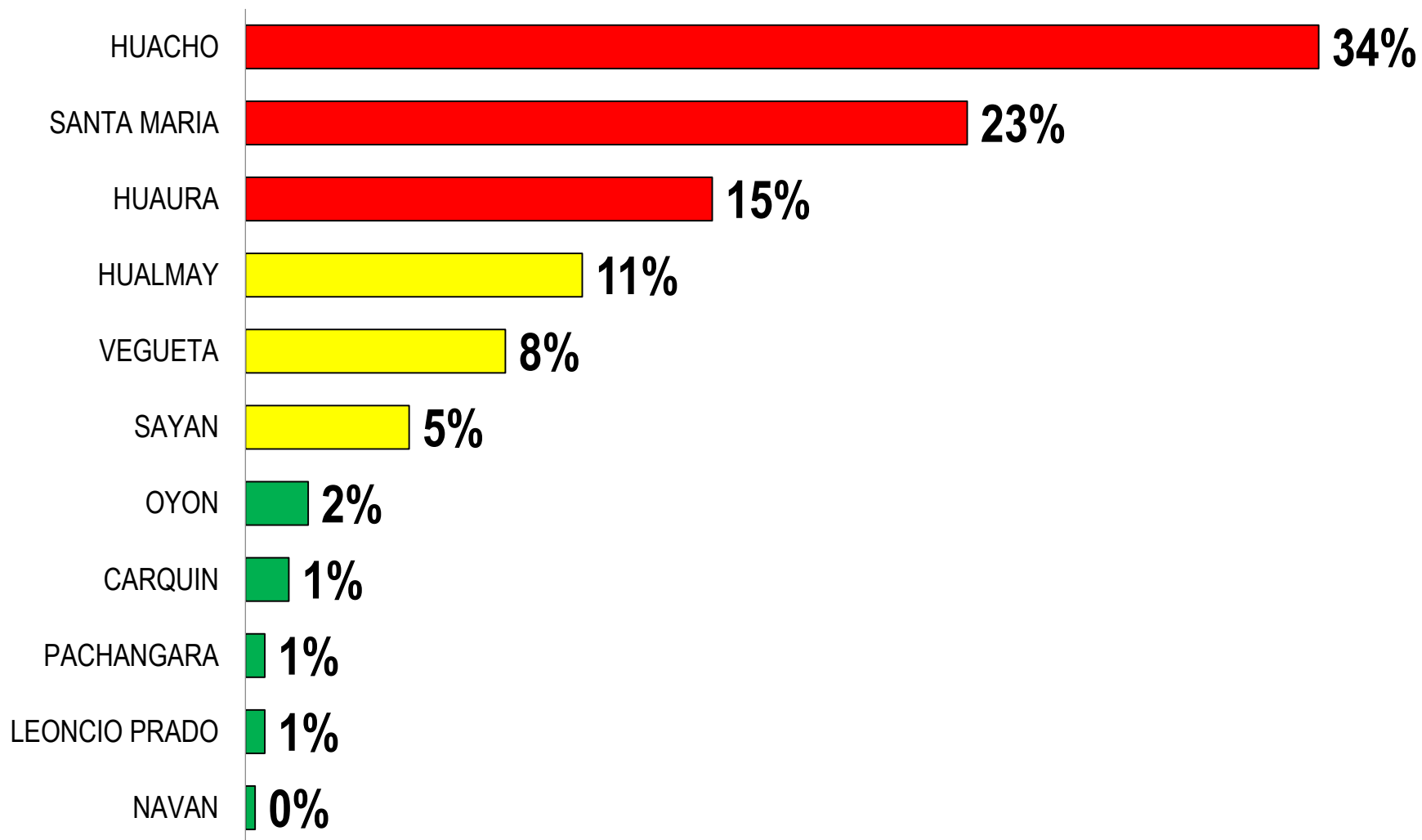





# VIGILANCIA DE DEFUNCION POR ACCIDENTES DE TRANSITO

## S.E. 23 – 2018



DEFUNCION POR ACCIDENTE DE TRANSITO POR DISTRITOS DE PROCEDENCIA, ATENDIDOS  
EN EL HOSPITAL REGIONAL DE HUACHO A LA S.E. 23 - 2018

DISTRITO	Nº FALLECIDOS	TASA DE LETALIDAD
SANTA MARIA	8	0.05
HUACHO	3	0.06
SAYAN	3	0.09
VEGUETA	3	0.23
OYON	2	0.01
HUAURA	1	0.02
NAVAN	1	0.08
<b>TOTAL</b>	<b>21</b>	

TASA DE LETALIDAD POR ACCIDENTADO DE TRÁNSITO ATENDIDO  
EN EL HOSPITAL REGIONAL DE HUACHO A LA S.E. 23 - 2018

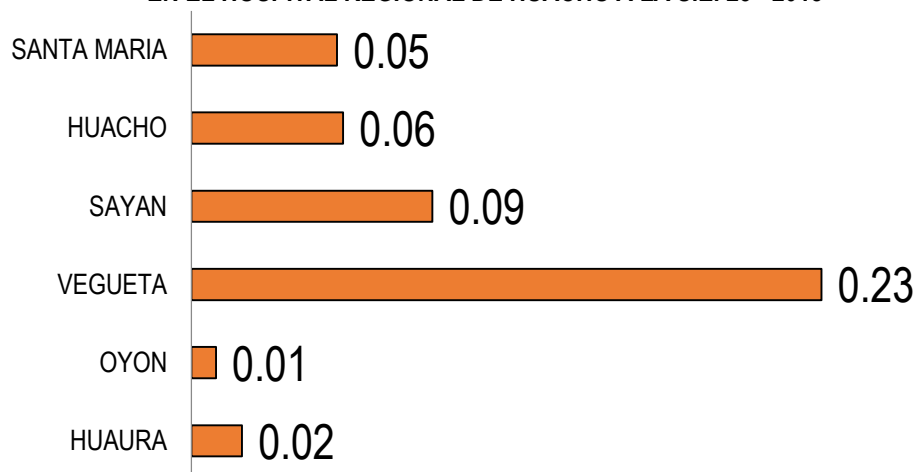

FALLECIDOS POR ACCIDENTE DE TRÁNSITO ATENDIDO EN EL  
HOSPITAL REGIONAL HUACHO A LA S.E. 23 - 2018

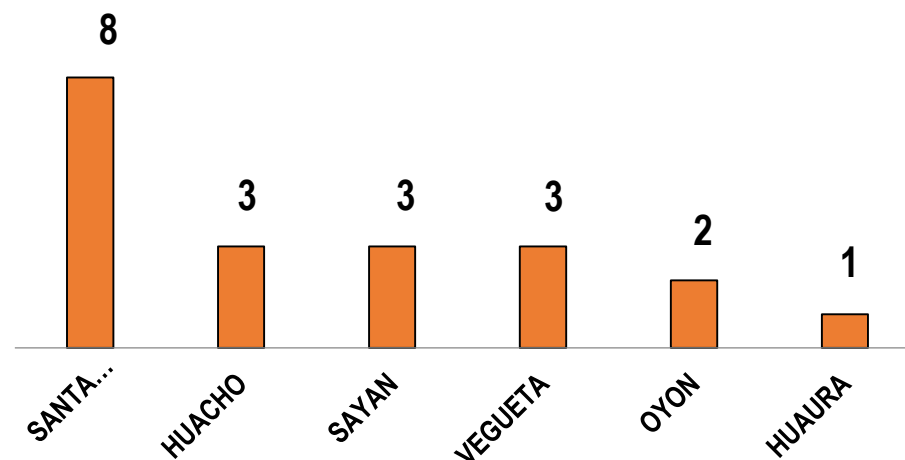



# VIGILANCIA DE ACCIDENTES DE TRANSITO MASIVOS

## S.E. 23 - 2018



DEFUNCION POR ACCIDENTE DE TRANSITO POR DISTRITOS DE PROCEDENCIA, ATENDIDOS  
EN EL HOSPITAL REGIONAL DE HUACHO A LA S.E. 23 - 2018

DISTRITO	ACC. MASIVOS	PROPORCIÓN
HUACHO	15	30.6%
HUALMAY	12	24.5%
SAYAN	7	14.3%
SANTA MARIA	6	12.2%
HUAURA	5	10.2%
VEGUETA	3	6.1%
LEONCIO PRADO	1	2.0%
<b>TOTAL</b>	<b>49</b>	

ACCIDENTES DE TRÁNSITO MASIVOS POR DISTRITOS ATENDIDOS  
EN EL HOSPITAL REGIONAL HUACHO A LA S.E.23 - 2018

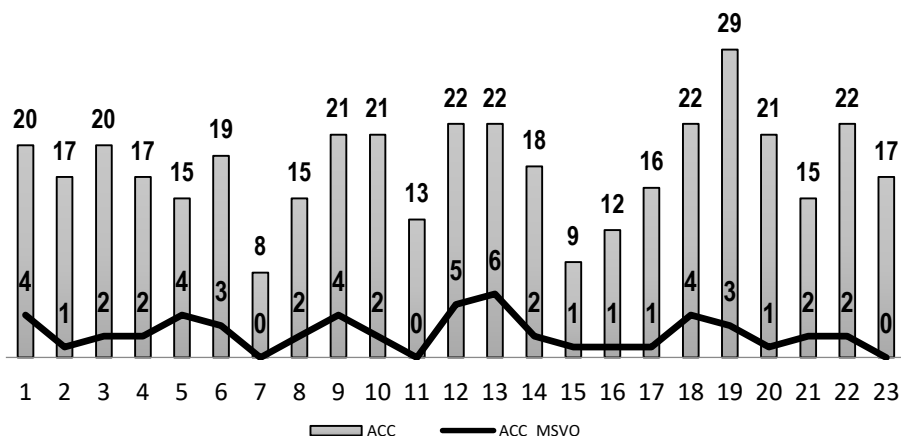

ACCIDENTES DE TRÁNSITO MASIVOS POR DISTRITOS ATENDIDOS  
EN EL HOSPITAL REGIONAL HUACHO A LA S.E.23 - 2018

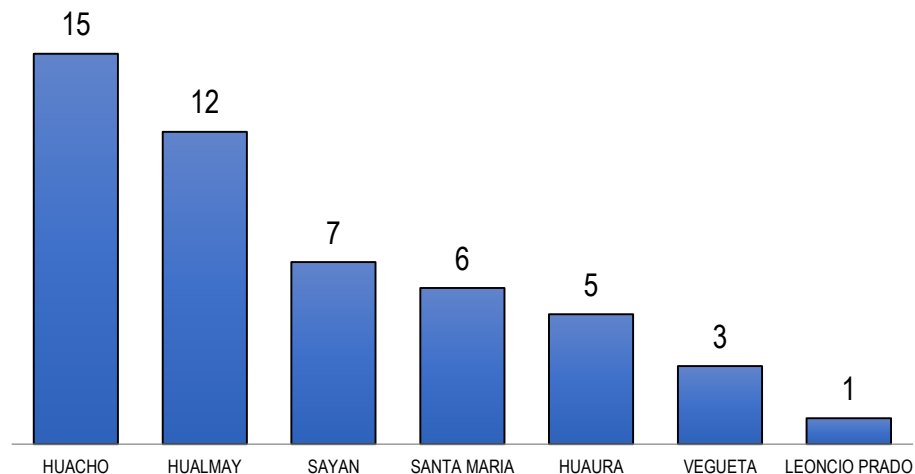

## ACCIDENTES DE TRÁNSITO MASIVOS POR DISTRITOS ATENDIDOS EN EL HOSPITAL REGIONAL HUACHO A LA S.E.23 - 2018

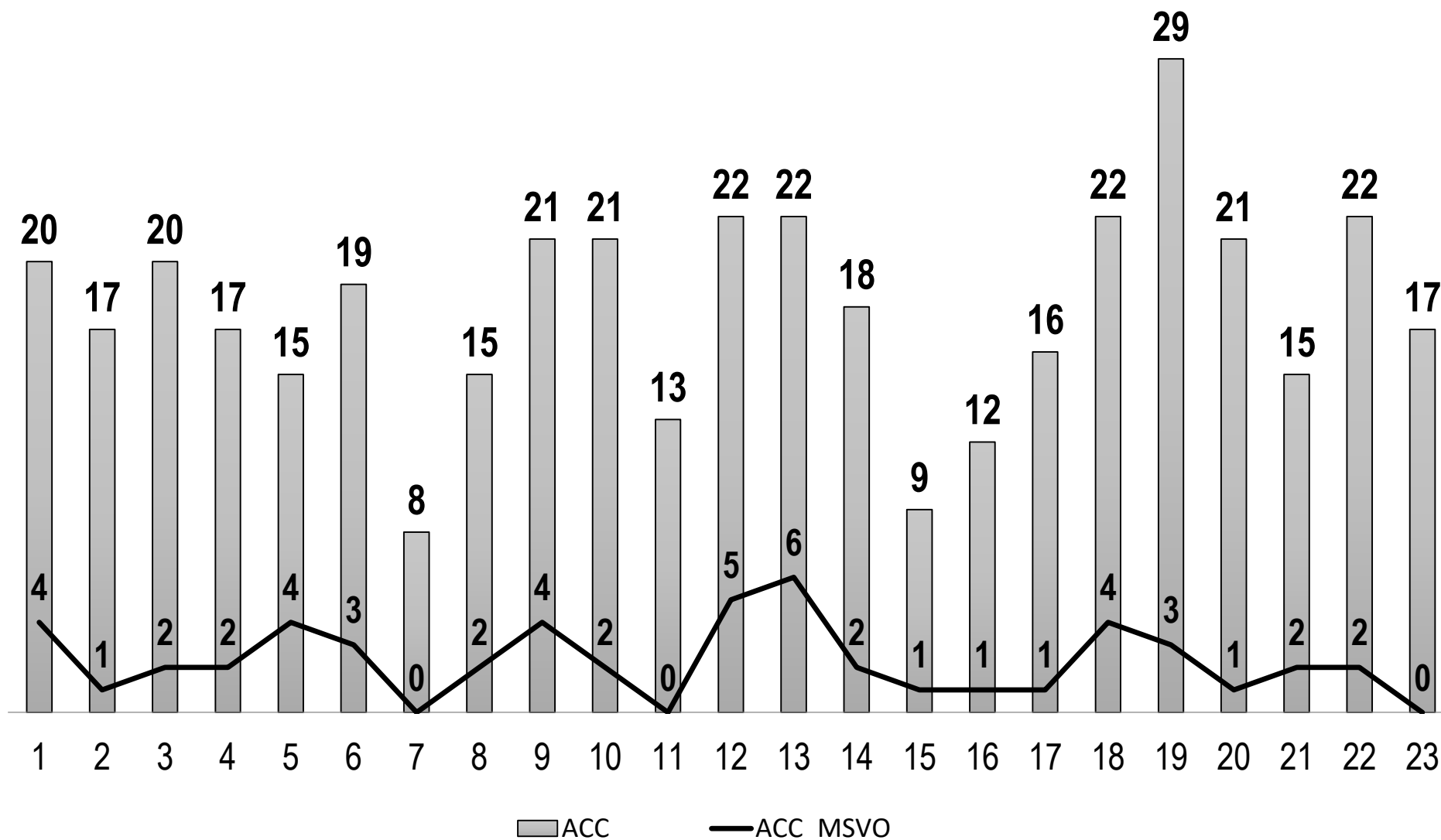



# INCIDENCIA DE LESIONADOS POR ACCIDENTES DE TRANSITO Y ACC. DE TRANSITO ATENDIDOS EN EL HOSPITAL REGIONAL HUACHO A LA S.E. 23 - 2018



INCIDENCIA DE ACCIDENTES LA SEMANA 23  
UNID. NOTIFICANTE: HOSPITAL REGIONAL HUACHO

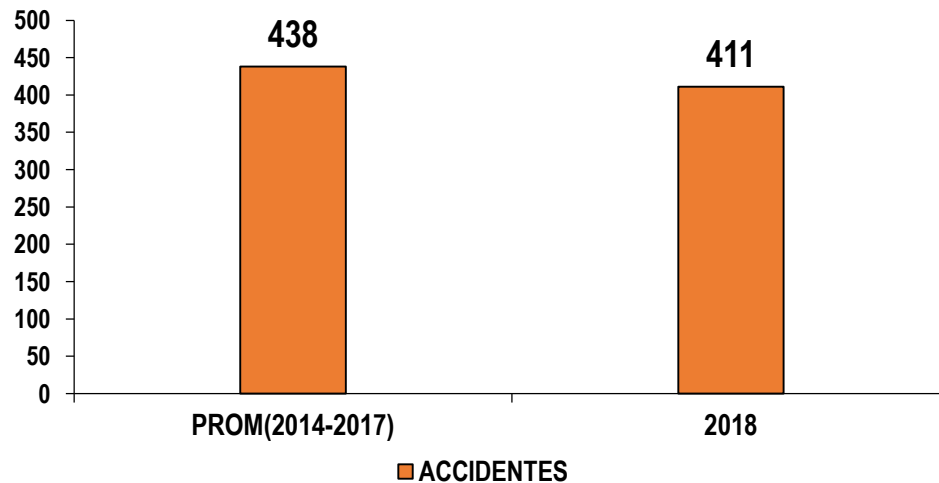

INCIDENCIA DE LESIONADOS A LA SEMANA 23  
UNID. NOTIFICANTE: HOSPITAL REGIONAL HUACHO

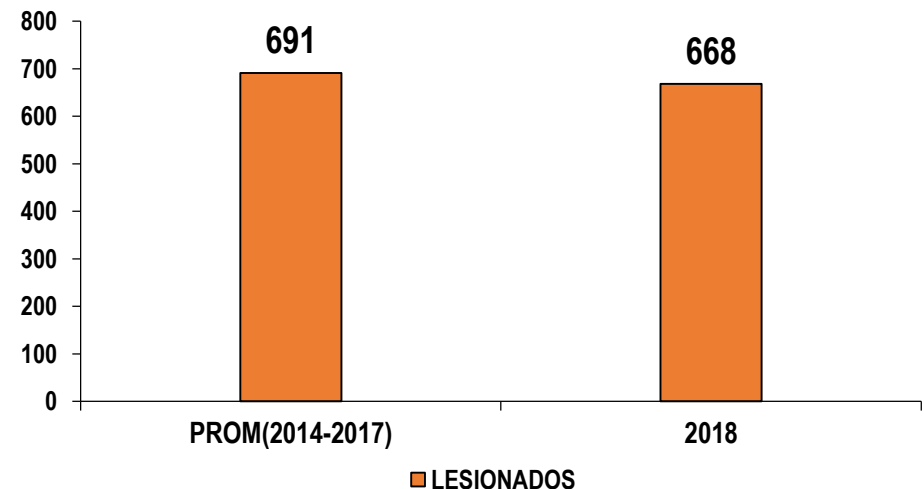

FUENTE: BASE DE DATOS NOTIWEB RED HUAURA – OYÓN / UNIDAD:  
EPIDEMIOLOGIA Y SALUD AMBIENTAL - COE



# PORCENTAJE DE LESIONADOS POR ACCIDENTES DE TRANSITO SEGÚN EL TIPO DE VEHICULO, ATENDIDOS EN EL HOSPITAL REGIONAL DE HUACHO A LA S.E. 23 - 2018

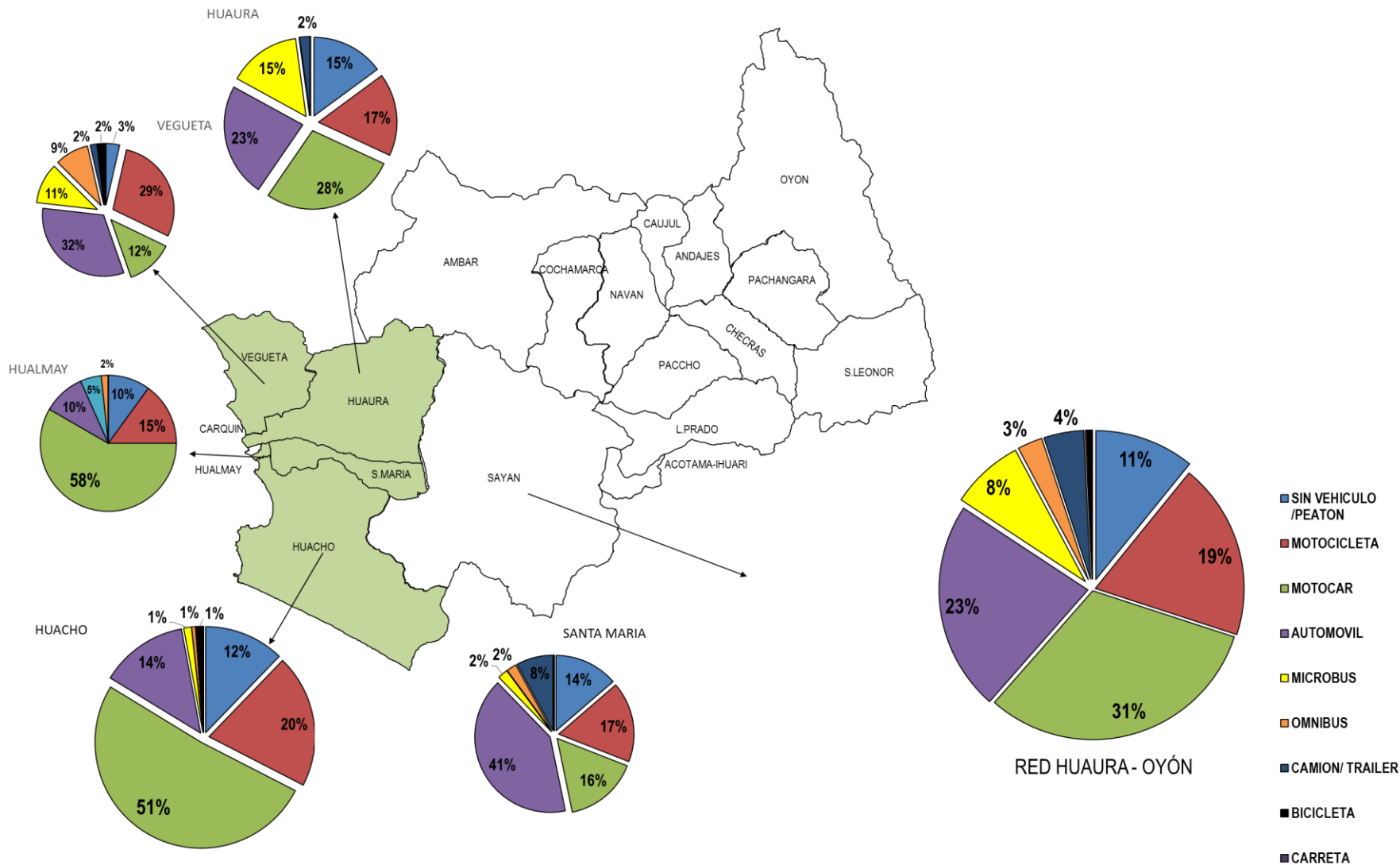

FUENTE: BASE DE DATOS NOTIWEB RED HUAURA – OYÓN / UNIDAD: EPIDEMIOLOGIA Y SALUD AMBIENTAL - COE

# PORCENTAJE DE LESIONADOS POR ACCIDENTES DE TRANSITO SEGÚN EL TIPO DE ACCIDENTE, ATENDIDOS EN EL HOSPITAL REGIONAL DE HUACHO A LA S.E. 23- 2018

