



# **VIGILANCIA DE ACCIDENTES DE TRANSITO EN EL HOSPITAL REGIONAL DE HUACHO S.E. 21**





# ACCIDENTE DE TRÁNSITO POR SEMANAS EPIDEMIOLOGICAS, ATENDIDOS EN EL HOSPITAL REGIONAL DE HUACHO A LA S.E. 21 - 2018

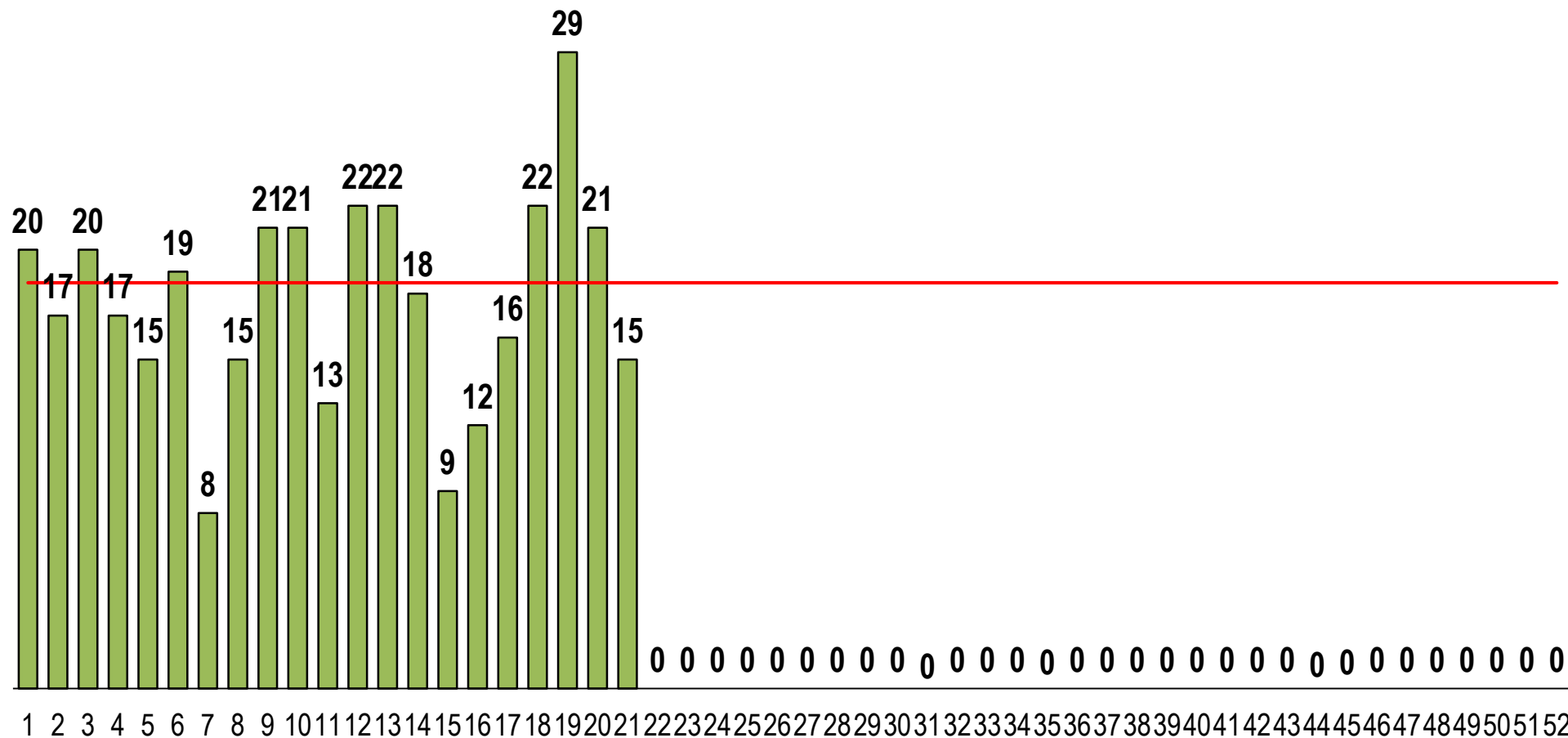

FUENTE: BASE DE DATOS NOTIWEB RED HUAURA – OYÓN / UNIDAD: EPIDEMIOLOGIA Y SALUD AMBIENTAL - COE



# LESIONADOS EN ACCIDENTE DE TRÁNSITO POR SEMANAS EPIDEMIOLOGICAS, ATENDIDOS EN EL HOSPITAL REGIONAL DE HUACHO A LA S.E. 21 - 2018

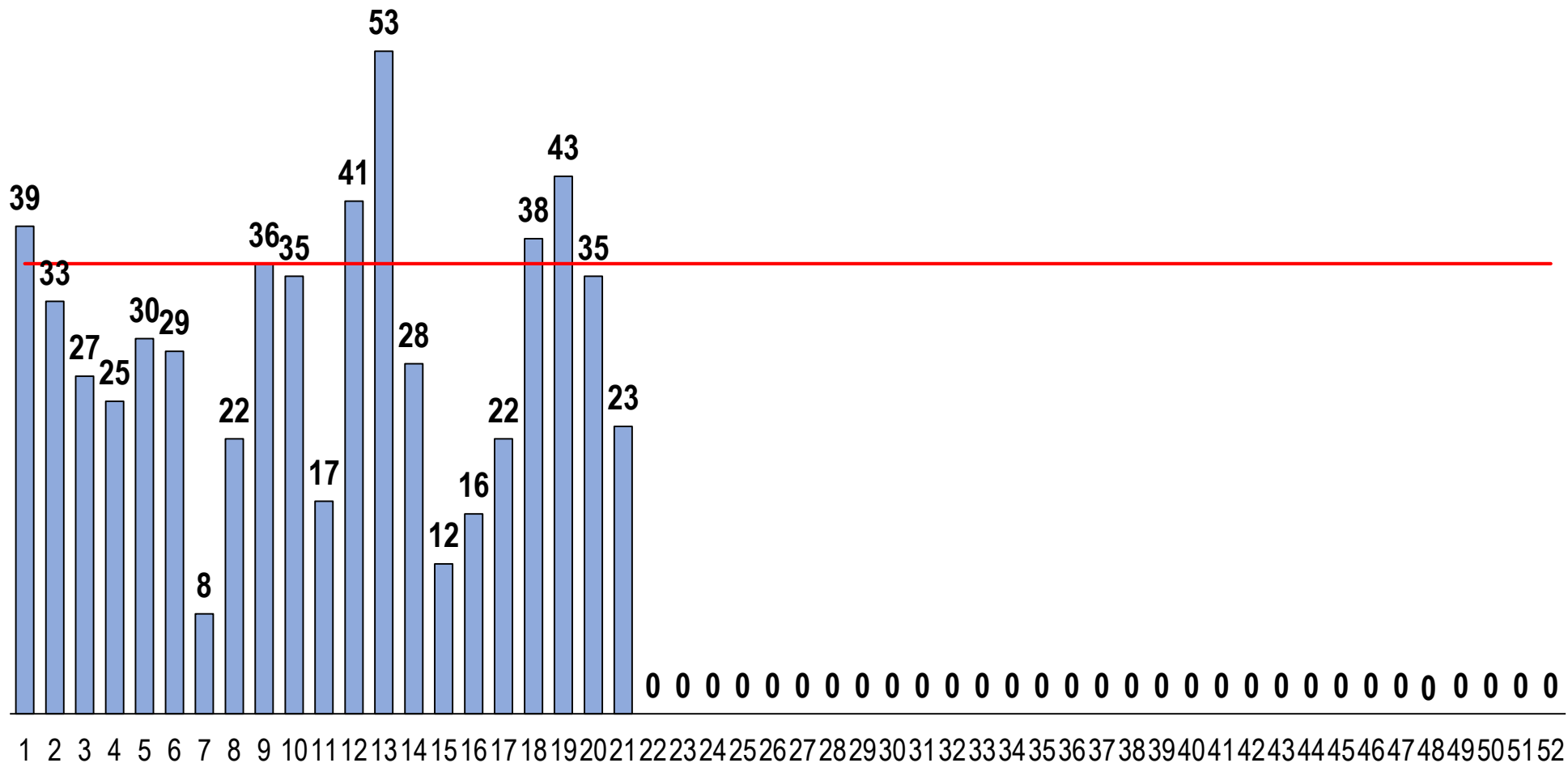

FUENTE: BASE DE DATOS NOTIWEB RED HUAURA – OYÓN / UNIDAD: EPIDEMIOLOGIA Y SALUD AMBIENTAL - COE



# VIGILANCIA DE ACCIDENTES DE TRANSITO S.E. 21 - 2018

ACCIDENTES DE TRANSITO POR DISTRITOS DE PRODCEDENCIA,  
ATENDIDOS EN EL HOSPITAL REGIONAL DE HUACHO A LA S.E. 21 - 2018

DISTRITO	N° ACCDTES	PROPORCIÓN
HUACHO	120	32.5%
SANTA MARIA	83	22.5%
HUAURA	57	15.4%
HUALMAY	46	12.5%
VEGUETA	24	6.5%
SAYAN	21	5.7%
CARQUIN	8	2.2%
OYON	5	1.4%
PACHANGARA	2	0.5%
LEONCIO PRADO	2	0.5%
PACCHO	1	0.3%
<b>TOTAL</b>	<b>369</b>	

FRECUENCIA ACUMULADA DE ACCIDENTES DE TRANSITO ATENDIDOS EN  
EL HOSPITAL REGIONAL DE HUACHO A LA S.E.21- 2018

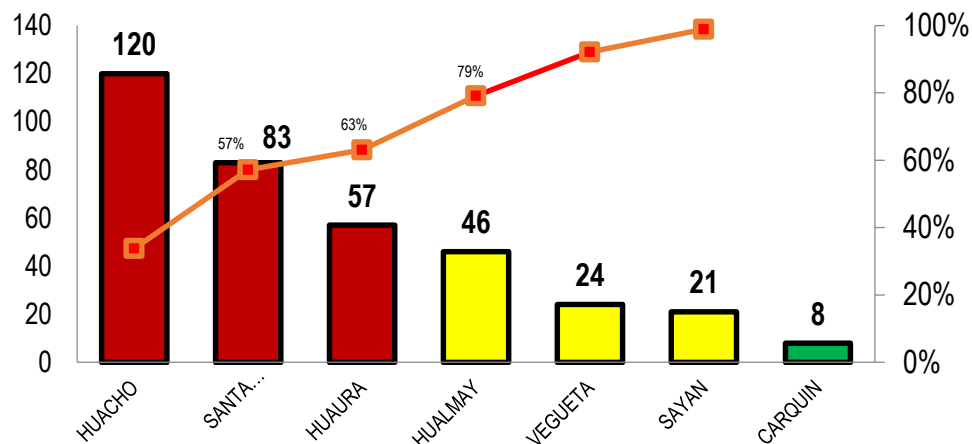

PROPORCION DE ACCIDENTES DE TRANSITO ATENDIDOS EN EL  
HOSPITAL REGIONAL DE HUACHO A LA S.E.21- 2018

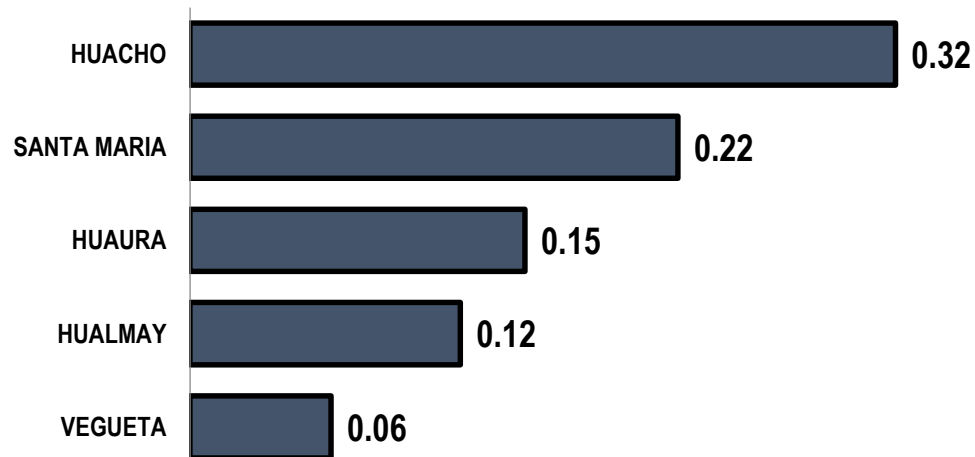



# VIGILANCIA DE LESIONADOS POR ACCIDENTE DE TRÁNSITO

## S.E. 21 - 2018



ACCIDENTES DE TRANSITO POR DISTRITOS DE PRODCEDENCIA,  
ATENDIDOS EN EL HOSPITAL REGIONAL DE HUACHO A LA S.E. 21 - 2018

DISTRITO	LESIONADOS	PROPORCIÓN
HUACHO	204	33.6%
SANTA MARIA	146	24.1%
HUAURA	91	15.0%
HUALMAY	57	9.4%
VEGUETA	48	7.9%
SAYAN	33	5.4%
OYON	10	1.6%
CARQUIN	9	1.5%
PACHANGARA	4	0.7%
LEONCIO PRADO	4	0.7%
PACCHO	1	0.2%
<b>TOTAL</b>	<b>607</b>	

FRECUENCIA ACUMULADA DE LESIONADOS POR ACCIDENTES DE TRANSITO SEGÚN DISTRITOS  
ATENDIDOS EN EL HOSPITAL REGIONAL DE HUACHO A LA S.E. 21 -2018

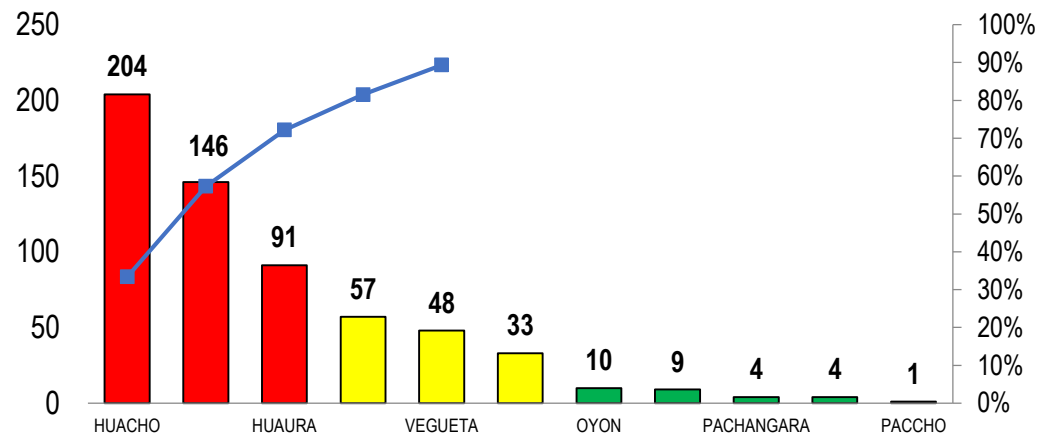

PORCENTAJE DE LESIONADOS POR ACCIDENTES DE TRANSITO SEGÚN DISTRITOS  
ATENDIDOS EN EL HOSPITAL REGIONAL DE HUACHO A LA S.E. 21 -2018

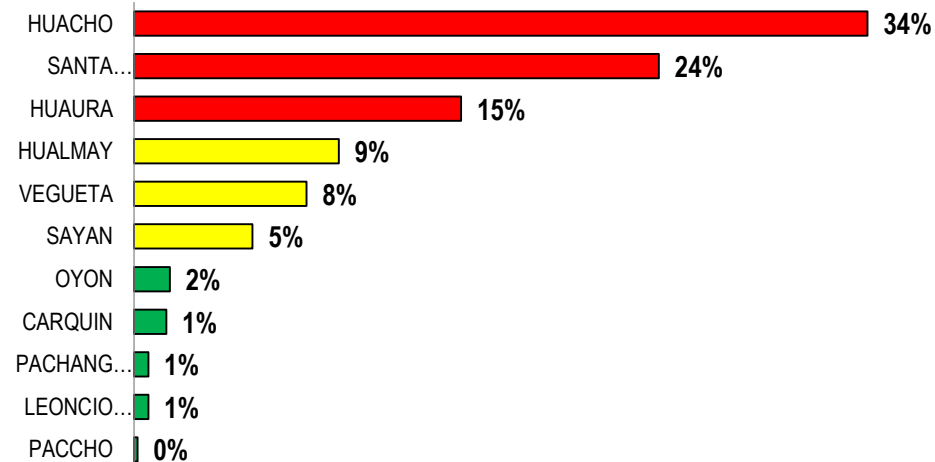



# VIGILANCIA DE DEFUNCION POR ACCIDENTES DE TRANSITO

## S.E. 21 – 2018



DEFUNCION POR ACCIDENTE DE TRANSITO POR DISTRITOS DE PROCEDENCIA, ATENDIDOS  
EN EL HOSPITAL REGIONAL DE HUACHO A LA S.E. 21 - 2018

DISTRITO	N° FALLECIDOS	TASA DE LETALIDAD
SANTA MARIA	7	0.05
VEGUETA	4	0.09
HUACHO	3	0.09
SAYAN	3	0.33
OYON	2	0.01
HUAURA	1	0.02
<b>TOTAL</b>	<b>20</b>	

FALLECIDOS POR ACCIDENTE DE TRÁNSITO ATENDIDO EN EL  
HOSPITAL REGIONAL HUACHO A LA S.E. 21 - 2018

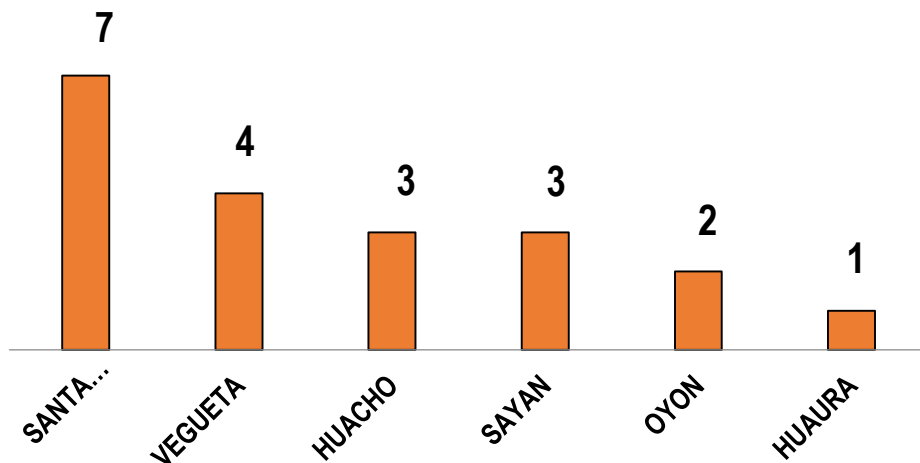

TASA DE LETALIDAD POR ACCIDENTADO DE TRÁNSITO ATENDIDO  
EN EL HOSPITAL REGIONAL DE HUACHO A LA S.E. 21 - 2018

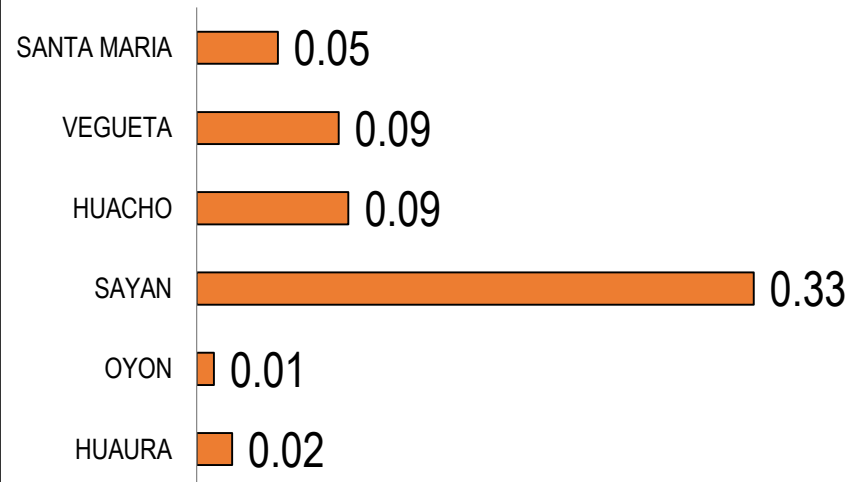



# VIGILANCIA DE ACCIDENTES DE TRANSITO MASIVOS

## S.E. 21 - 2018



DEFUNCION POR ACCIDENTE DE TRANSITO POR DISTRITOS DE PROCEDENCIA, ATENDIDOS  
EN EL HOSPITAL REGIONAL DE HUACHO A LA S.E. 21 - 2018

DISTRITO	ACC. MASIVOS	PROPORCIÓN
HUACHO	14	30.4%
HUALMAY	11	23.9%
SANTA MARIA	6	13.0%
SAYAN	6	13.0%
HUAURA	5	10.9%
VEGUETA	3	6.5%
LEONCIO PRADO	1	2.2%
<b>TOTAL</b>	<b>46</b>	

ACCIDENTES DE TRÁNSITO MASIVOS POR DISTRITOS ATENDIDOS  
EN EL HOSPITAL REGIONAL HUACHO A LA S.E.21 - 2018

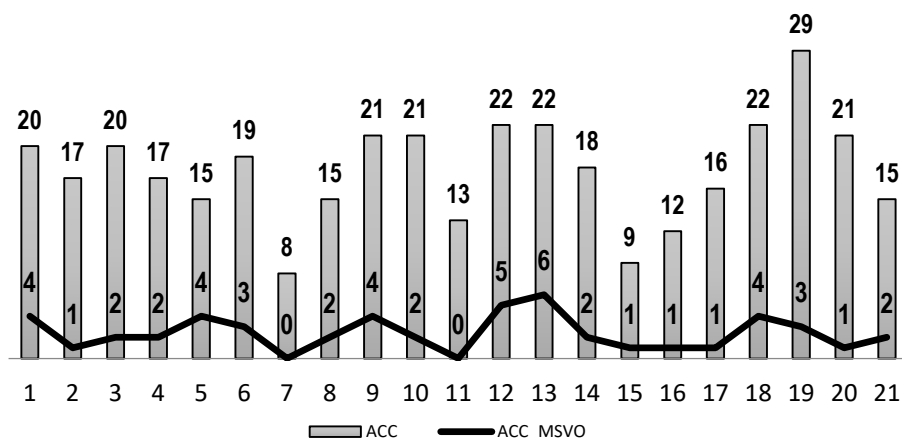

ACCIDENTES DE TRÁNSITO MASIVOS POR DISTRITOS ATENDIDOS  
EN EL HOSPITAL REGIONAL HUACHO A LA S.E.21 - 2018

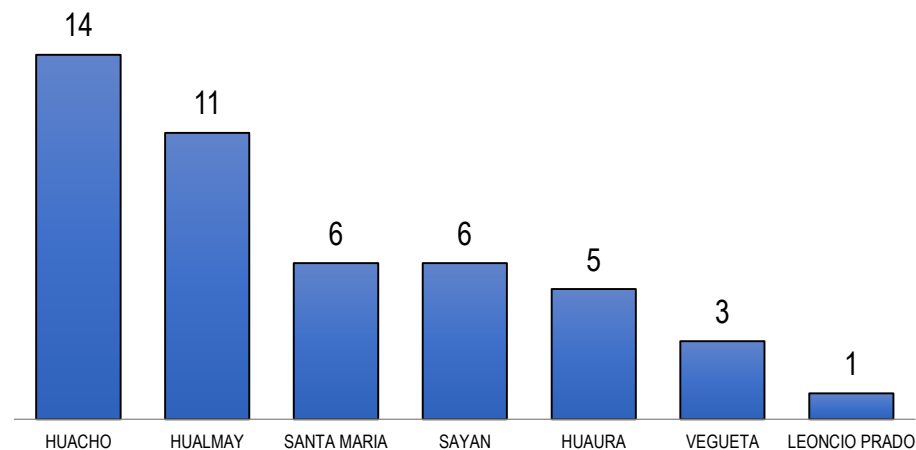



# INCIDENCIA DE LESIONADOS POR ACCIDENTES DE TRANSITO Y ACC. DE TRANSITO ATENDIDOS EN EL HOSPITAL REGIONAL HUACHO A LA S.E. 21 - 2018



INCIDENCIA DE ACCIDENTES LA SEMANA 21  
UNID. NOTIFICANTE: HOSPITAL REGIONAL HUACHO

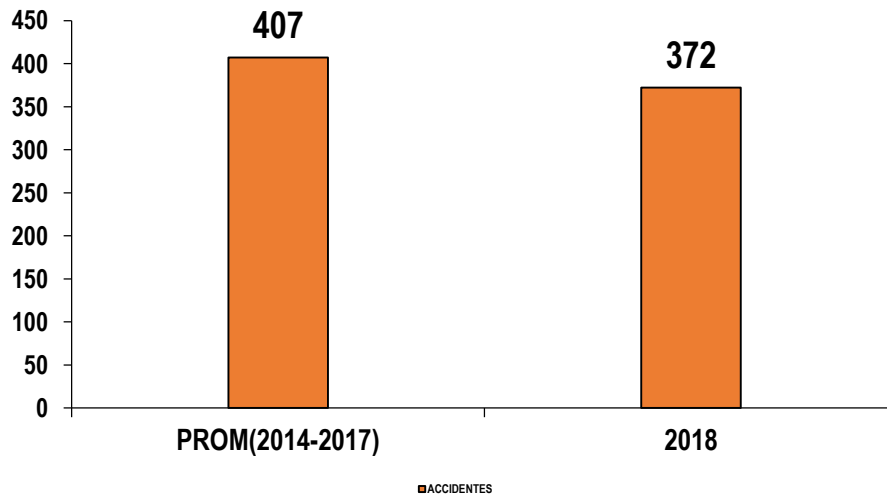

INCIDENCIA DE LESIONADOS A LA SEMANA 21  
UNID. NOTIFICANTE: HOSPITAL REGIONAL HUACHO

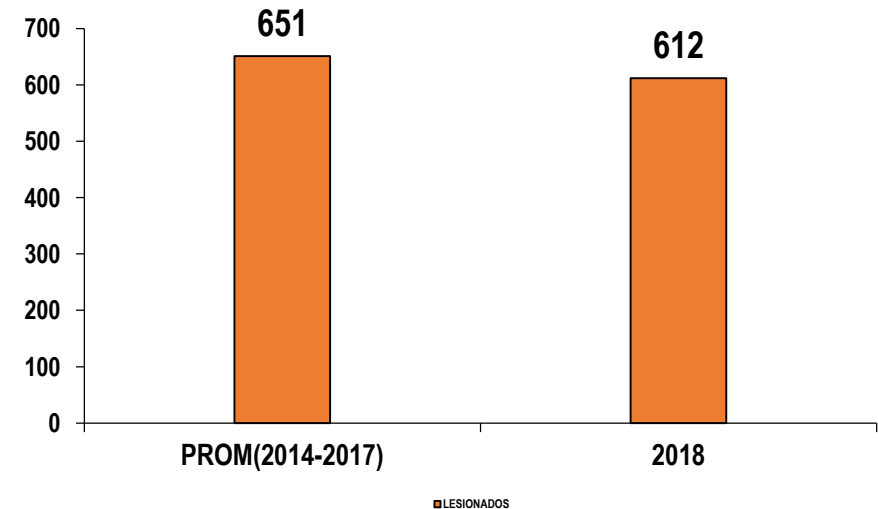





# PORCENTAJE DE LESIONADOS POR ACCIDENTES DE TRANSITO SEGÚN EL TIPO DE VEHICULO, ATENDIDOS EN EL HOSPITAL REGIONAL DE HUACHO A LA S.E. 21 - 2018

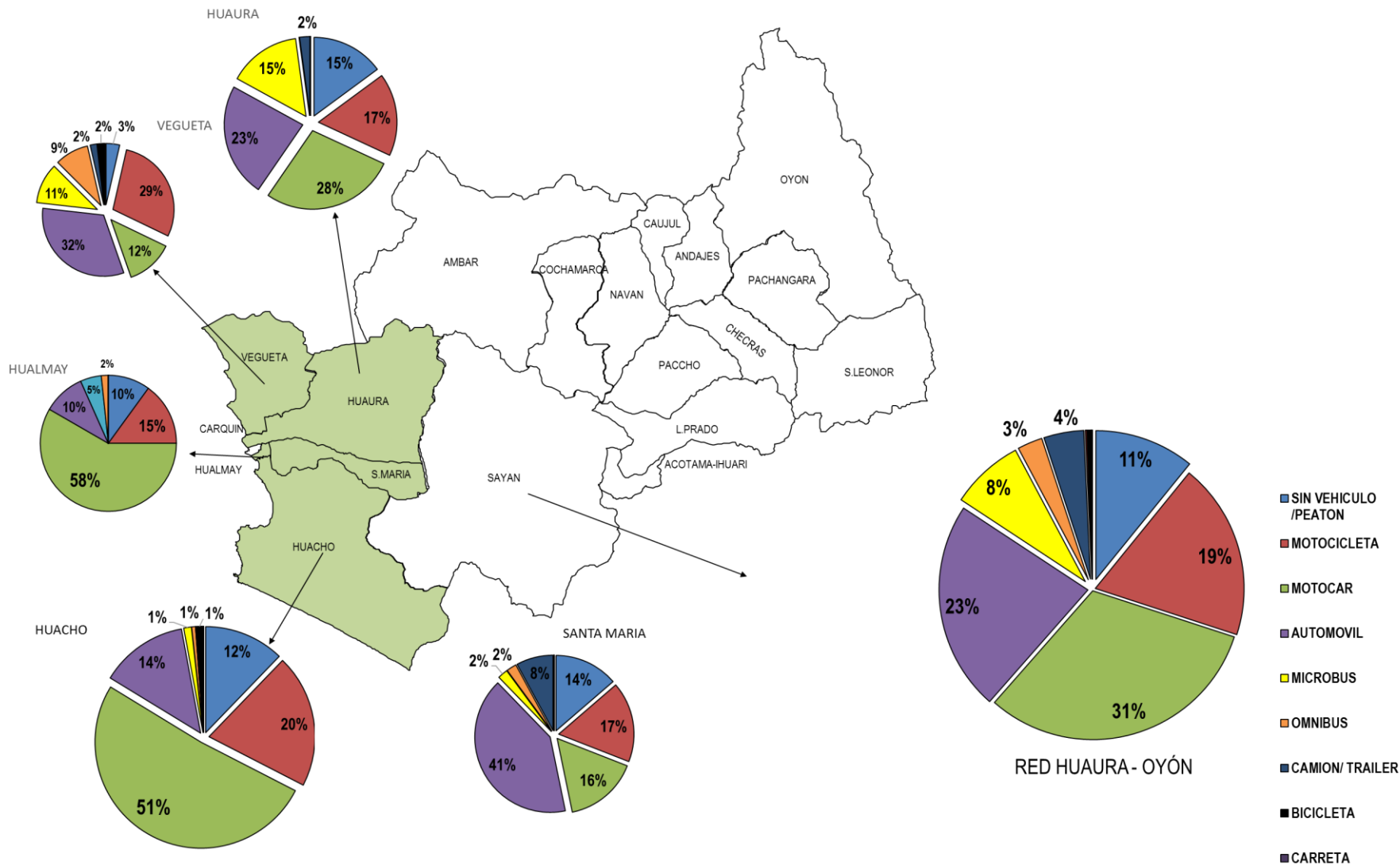

# PORCENTAJE DE LESIONADOS POR ACCIDENTES DE TRANSITO SEGÚN EL TIPO DE ACCIDENTE, ATENDIDOS EN EL HOSPITAL REGIONAL DE HUACHO A LA S.E. 21 - 2018

