



VIGILANCIA DE ACCIDENTES DE TRANSITO EN EL HOSPITAL REGIONAL DE HUACHO S.E. 20





ACCIDENTE DE TRÁNSITO POR SEMANAS EPIDEMIOLOGICAS, ATENDIDOS EN EL HOSPITAL REGIONAL DE HUACHO A LA S.E. 20 - 2018

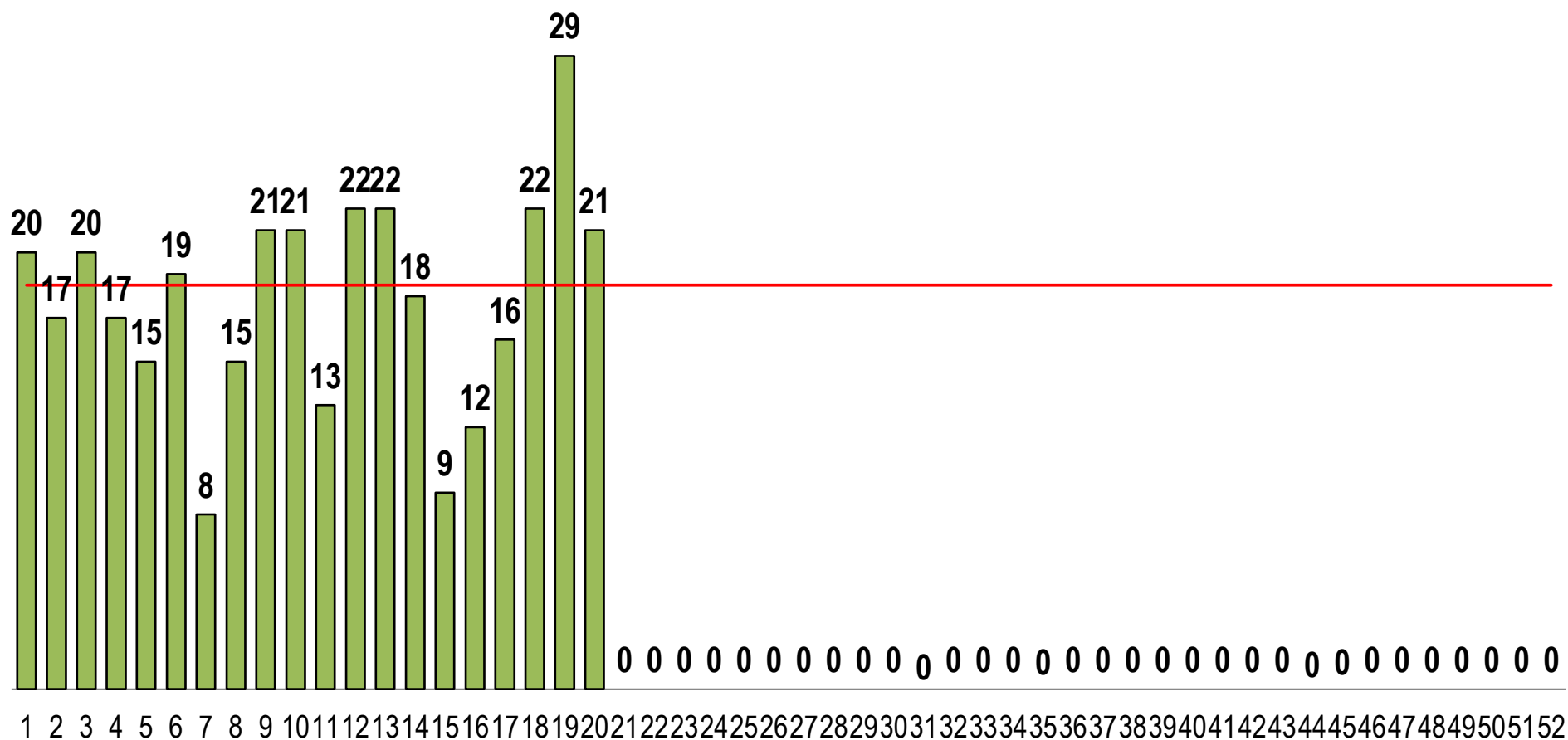

FUENTE: BASE DE DATOS NOTIWEB RED HUAURA – OYÓN / UNIDAD: EPIDEMIOLOGIA Y SALUD AMBIENTAL - COE



LESIONADOS EN ACCIDENTE DE TRÁNSITO POR SEMANAS EPIDEMIOLÓGICAS, ATENDIDOS EN EL HOSPITAL REGIONAL DE HUACHO A LA S.E. 20 - 2018

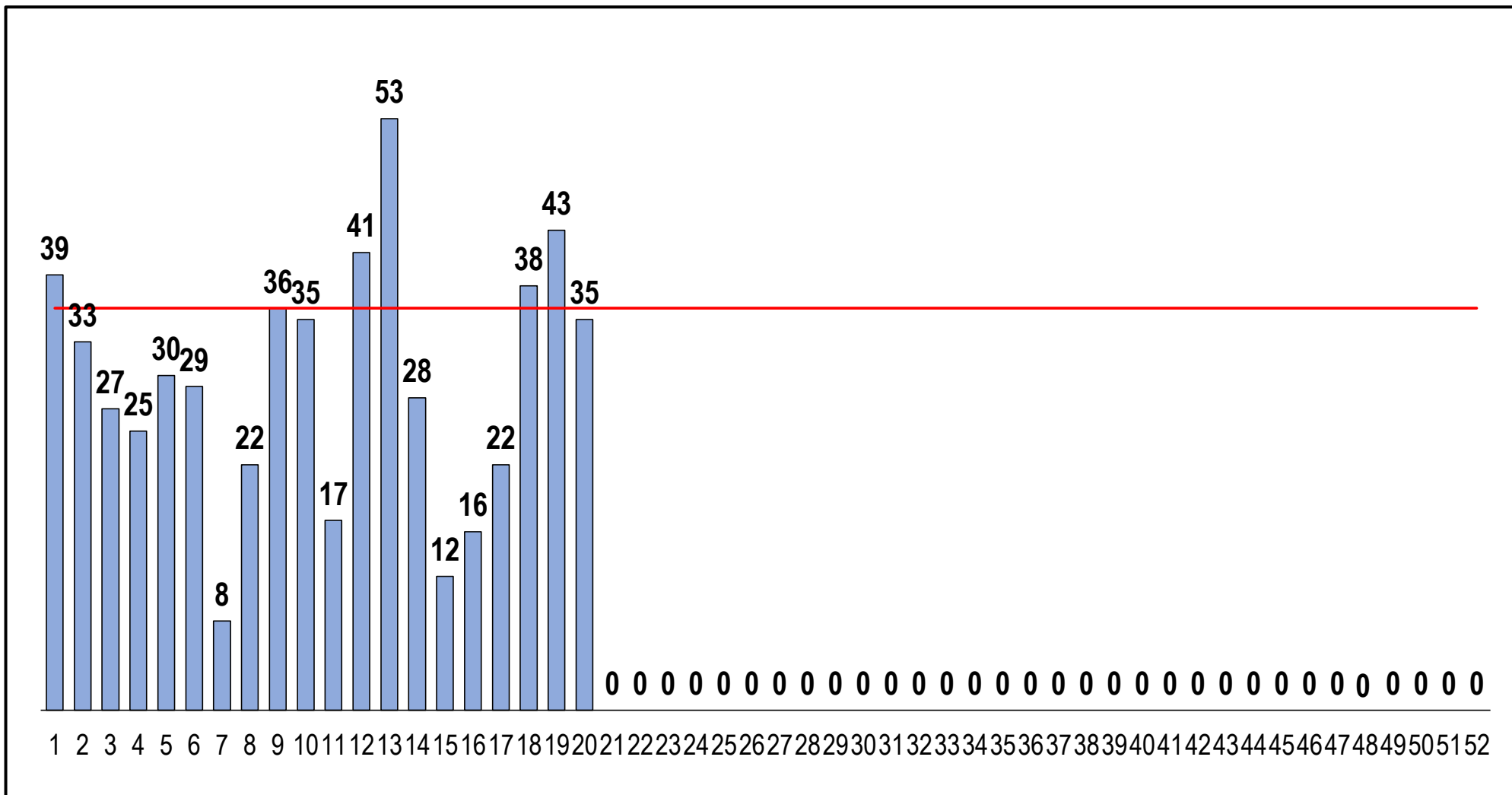

FUENTE: BASE DE DATOS NOTIWEB RED HUAURA – OYÓN / UNIDAD: EPIDEMIOLOGIA Y SALUD AMBIENTAL - COE

VIGILANCIA DE ACCIDENTES DE TRANSITO S.E. 20 - 2018

ACCIDENTES DE TRANSITO POR DISTRITOS DE PRODCEDENCIA,
ATENDIDOS EN EL HOSPITAL REGIONAL DE HUACHO A LA S.E. 20 - 2018

DISTRITO	N° ACCDTEs	PROPORCIÓN
HUACHO	115	32.4%
SANTA MARIA	81	22.8%
HUAURA	55	15.5%
HUALMAY	44	12.4%
VEGUETA	23	6.5%
SAYAN	21	5.9%
CARQUIN	7	2.0%
OYON	4	1.1%
PACHANGARA	2	0.6%
LEONCIO PRADO	2	0.6%
PACCHO	1	0.3%
TOTAL	355	

FRECUENCIA ACUMULADA DE ACCIDENTES DE TRANSITO ATENDIDOS EN
EL HOSPITAL REGIONAL DE HUACHO A LA S.E.20- 2018

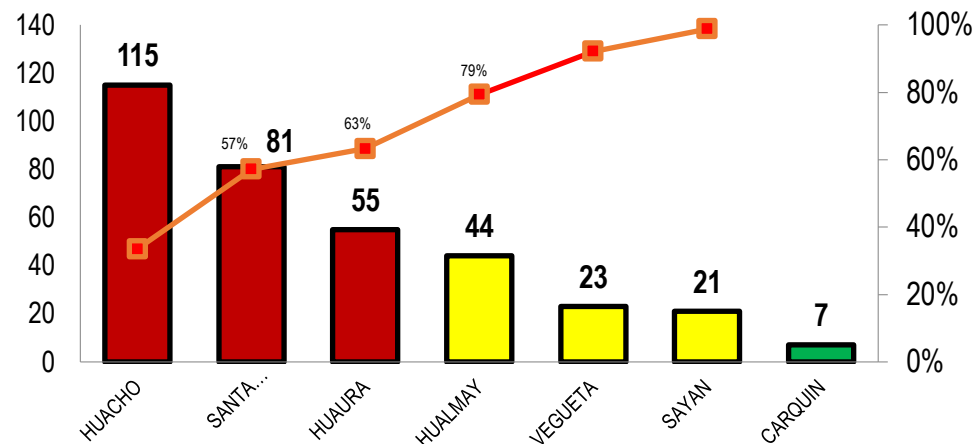

PROPORCION DE ACCIDENTES DE TRANSITO ATENDIDOS EN EL
HOSPITAL REGIONAL DE HUACHO A LA S.E.20- 2018

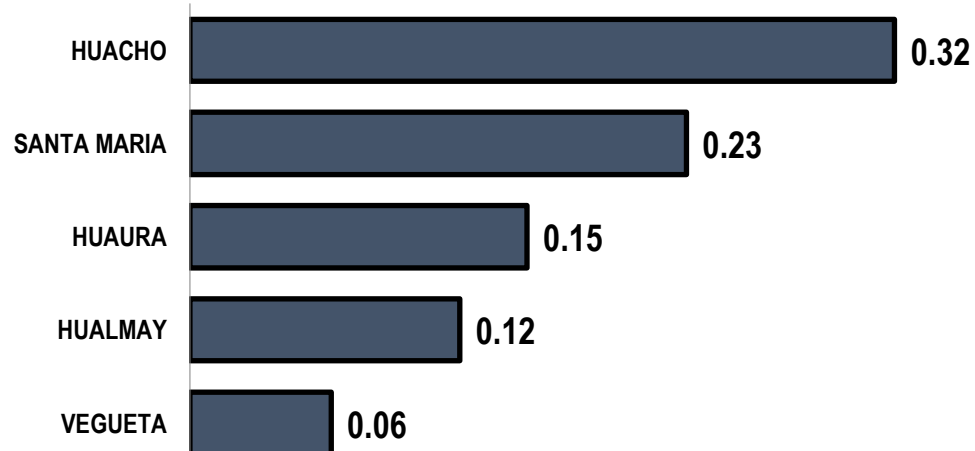



VIGILANCIA DE LESIONADOS POR ACCIDENTE DE TRÁNSITO

S.E. 20 - 2018



ACCIDENTES DE TRANSITO POR DISTRITOS DE PRODCEDENCIA,
ATENDIDOS EN EL HOSPITAL REGIONAL DE HUACHO A LA S.E. 20 - 2018

DISTRITO	LESIONADOS	PROPORCIÓN
HUACHO	192	32.8%
SANTA MARIA	144	24.6%
HUAURA	88	15.0%
HUALMAY	55	9.4%
VEGUETA	47	8.0%
SAYAN	33	5.6%
OYON	9	1.5%
CARQUIN	8	1.4%
PACHANGARA	4	0.7%
LEONCIO PRADO	4	0.7%
PACCHO	1	0.2%
TOTAL	585	

FRECUENCIA ACUMULADA DE LESIONADOS POR ACCIDENTES DE TRANSITO SEGÚN DISTRITOS
ATENDIDOS EN EL HOSPITAL REGIONAL DE HUACHO A LA S.E. 20 - 2018

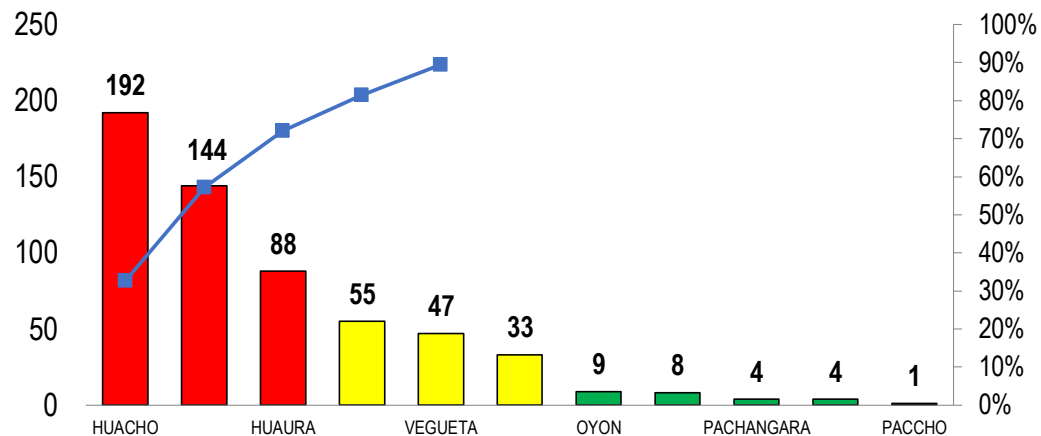

PORCENTAJE DE LESIONADOS POR ACCIDENTES DE TRANSITO SEGÚN DISTRITOS
ATENDIDOS EN EL HOSPITAL REGIONAL DE HUACHO A LA S.E. 20 - 2018

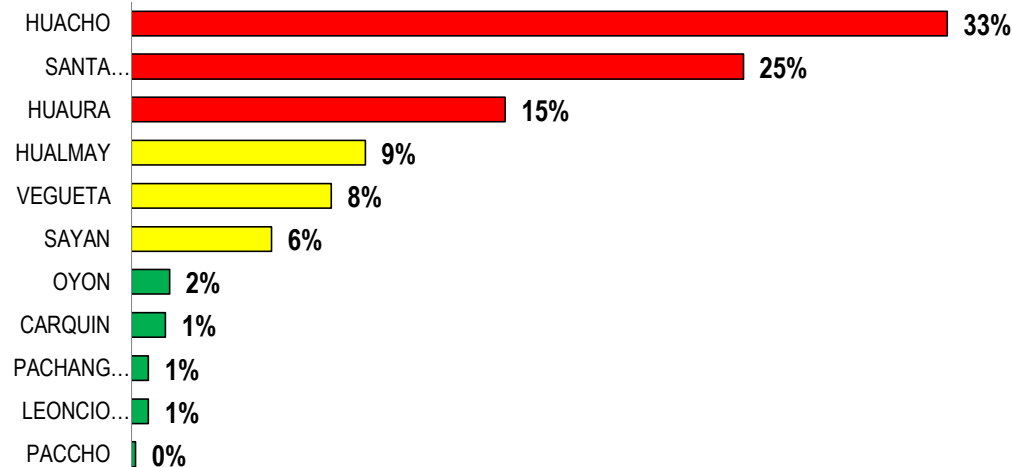



VIGILANCIA DE DEFUNCION POR ACCIDENTES DE TRANSITO

S.E. 20 – 2018



DEFUNCION POR ACCIDENTE DE TRANSITO POR DISTRITOS DE PROCEDENCIA, ATENDIDOS
EN EL HOSPITAL REGIONAL DE HUACHO A LA S.E. 20 - 2018

DISTRITO	N° FALLECIDOS	TASA DE LETALIDAD
SANTA MARIA	7	0.05
VEGUETA	4	0.09
HUACHO	3	0.09
SAYAN	3	0.33
OYON	2	0.01
HUAURA	1	0.02
TOTAL	20	

FALLECIDOS POR ACCIDENTE DE TRÁNSITO ATENDIDO EN EL
HOSPITAL REGIONAL HUACHO A LA S.E. 20 - 2018

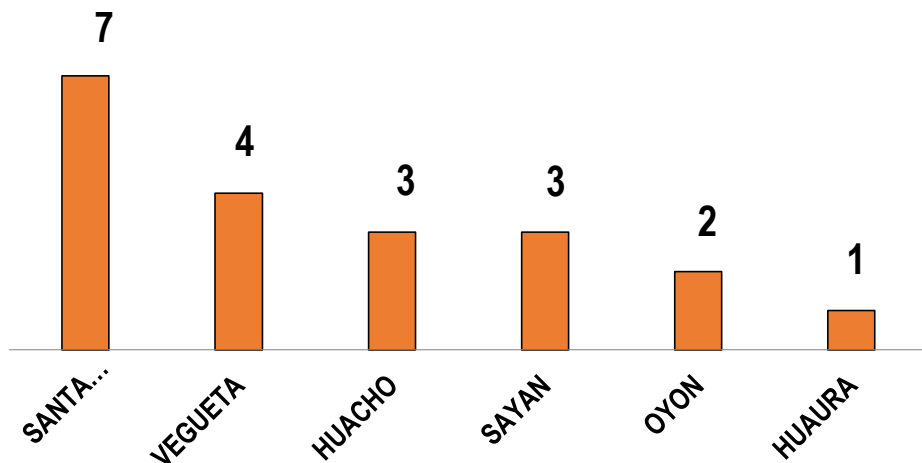

TASA DE LETALIDAD POR ACCIDENTADO DE TRÁNSITO ATENDIDO
EN EL HOSPITAL REGIONAL DE HUACHO A LA S.E. 20 - 2018

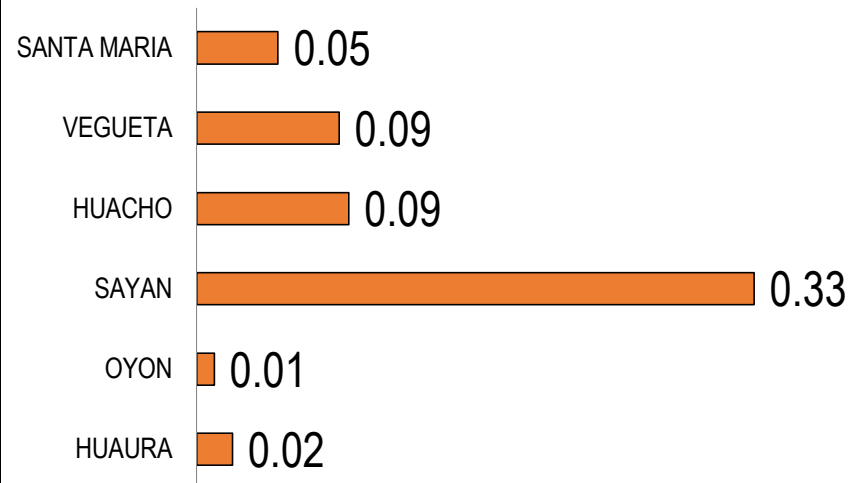



VIGILANCIA DE ACCIDENTES DE TRANSITO MASIVOS

S.E. 20 - 2018



DEFUNCION POR ACCIDENTE DE TRANSITO POR DISTRITOS DE PROCEDENCIA, ATENDIDOS
EN EL HOSPITAL REGIONAL DE HUACHO A LA S.E. 20 - 2018

DISTRITO	ACC. MASIVOS	PROPORCIÓN
HUACHO	13	29.5%
HUALMAY	10	22.7%
SANTA MARIA	6	13.6%
SAYAN	6	13.6%
HUAURA	5	11.4%
VEGUETA	3	6.8%
LEONCIO PRADO	1	2.3%
TOTAL	44	

ACCIDENTES DE TRÁNSITO MASIVOS POR DISTRITOS ATENDIDOS
EN EL HOSPITAL REGIONAL HUACHO A LA S.E.20 - 2017

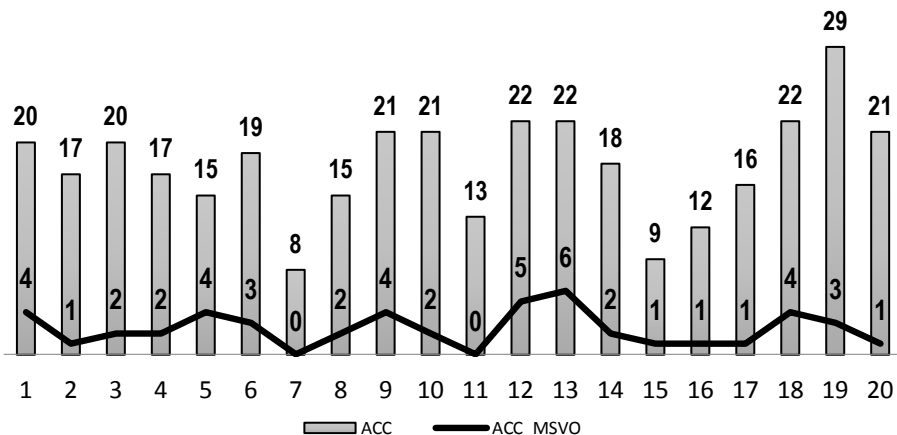

ACCIDENTES DE TRÁNSITO MASIVOS POR DISTRITOS ATENDIDOS
EN EL HOSPITAL REGIONAL HUACHO A LA S.E.20 - 2017

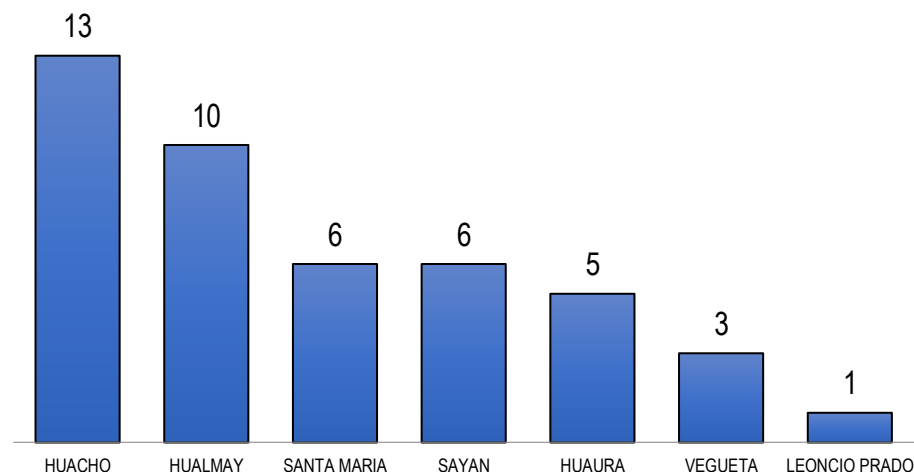



INCIDENCIA DE LESIONADOS POR ACCIDENTES DE TRANSITO Y ACC. DE TRANSITO ATENDIDOS EN EL HOSPITAL REGIONAL HUACHO A LA S.E. 20 - 2018



INCIDENCIA DE ACCIDENTES LA SEMANA 20
UNID. NOTIFICANTE: HOSPITAL REGIONAL HUACHO

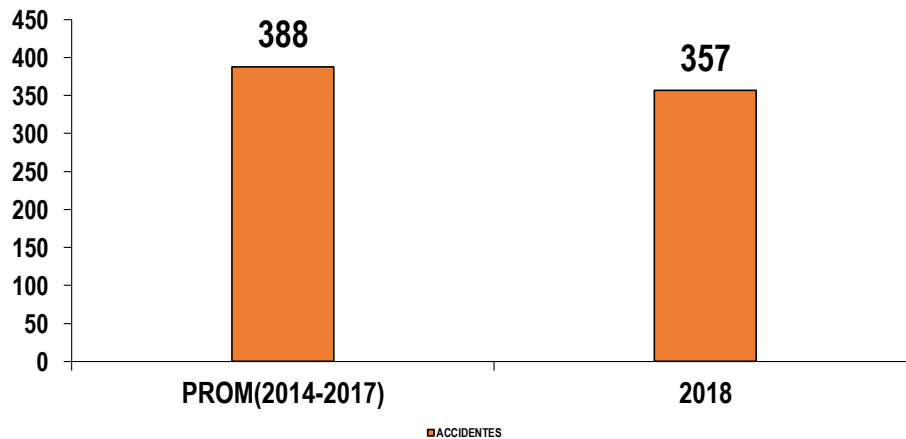

INCIDENCIA DE LESIONADOS A LA SEMANA 20
UNID. NOTIFICANTE: HOSPITAL REGIONAL HUACHO

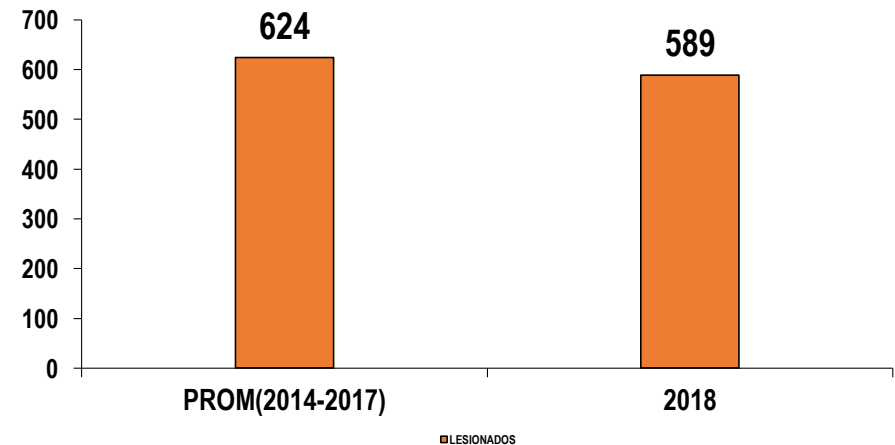



PORCENTAJE DE LESIONADOS POR ACCIDENTES DE TRANSITO SEGÚN EL TIPO DE VEHICULO, ATENDIDOS EN EL HOSPITAL REGIONAL DE HUACHO A LA S.E. 20 - 2018

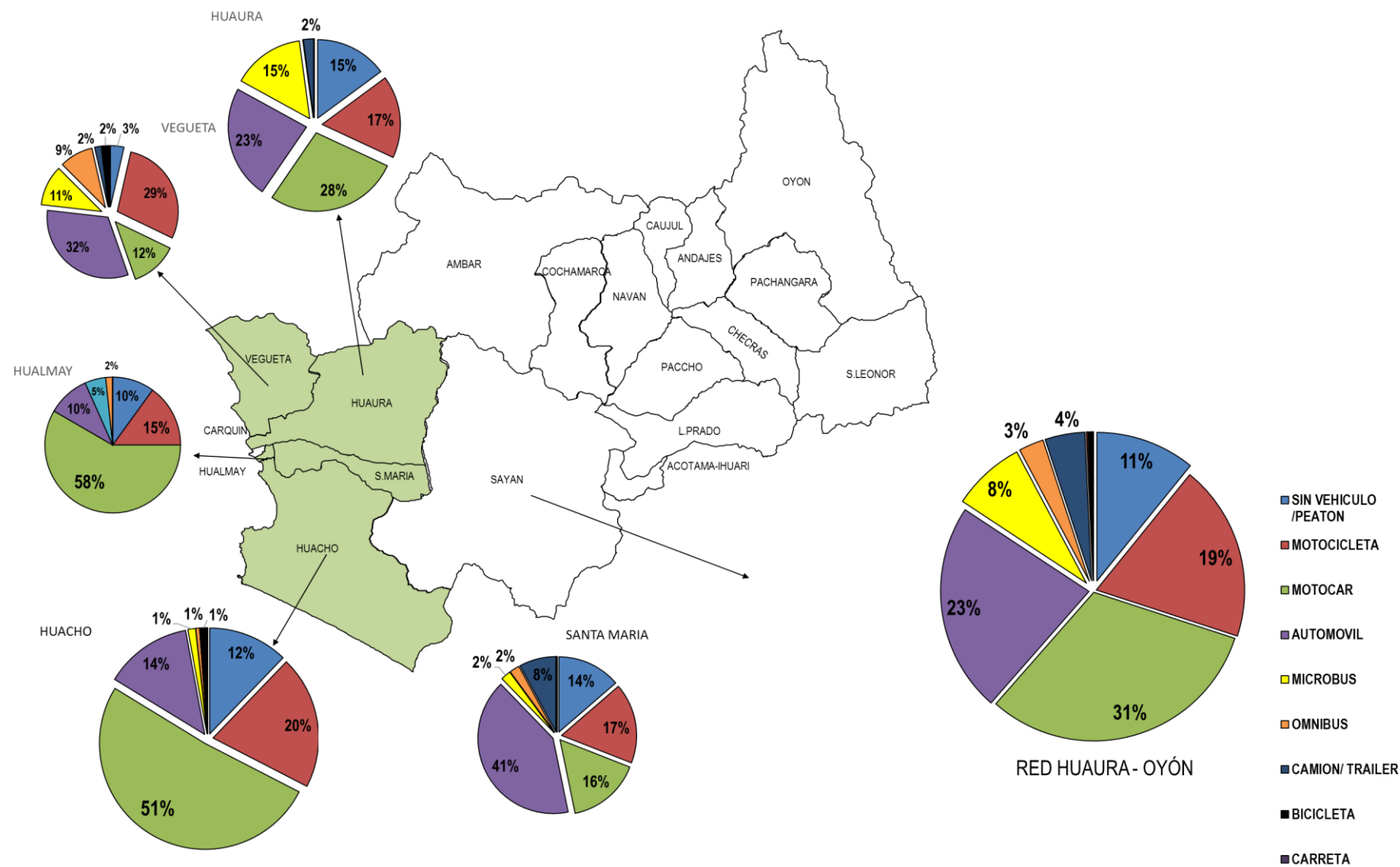

PORCENTAJE DE LESIONADOS POR ACCIDENTES DE TRANSITO SEGÚN EL TIPO DE ACCIDENTE, ATENDIDOS EN EL HOSPITAL REGIONAL DE HUACHO A LA S.E. 20 - 2018

