



# **VIGILANCIA DE ACCIDENTES DE TRANSITO EN EL HOSPITAL REGIONAL DE HUACHO S.E. 18**





# ACCIDENTE DE TRÁNSITO POR SEMANAS EPIDEMIOLOGICAS, ATENDIDOS EN EL HOSPITAL REGIONAL DE HUACHO A LA S.E. 18 - 2018

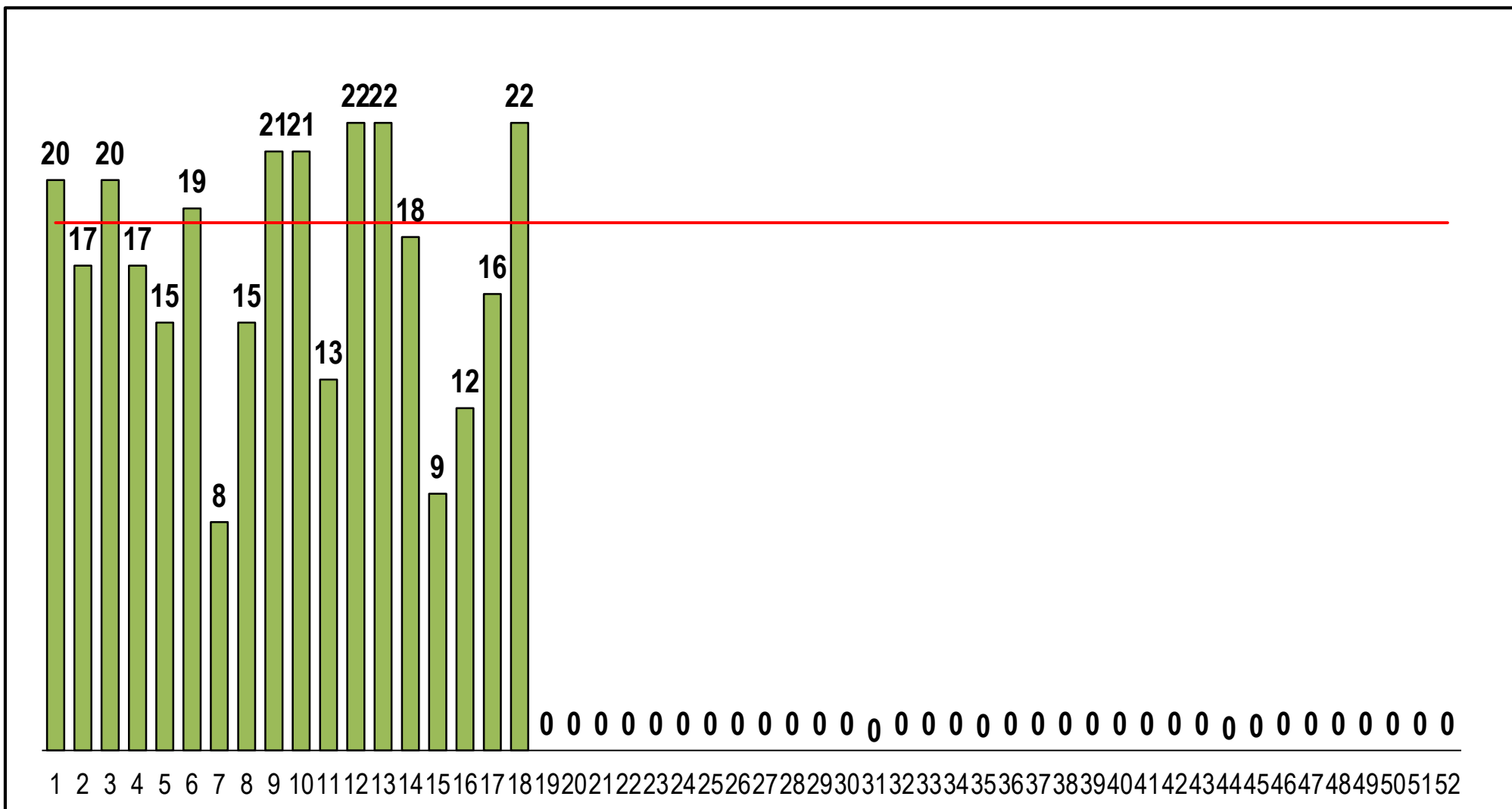

FUENTE: BASE DE DATOS NOTIWEB RED HUAURA – OYÓN / UNIDAD: EPIDEMIOLOGIA Y SALUD AMBIENTAL - COE



# LESIONADOS EN ACCIDENTE DE TRÁNSITO POR SEMANAS EPIDEMIOLOGICAS, ATENDIDOS EN EL HOSPITAL REGIONAL DE HUACHO A LA S.E. 18 - 2018

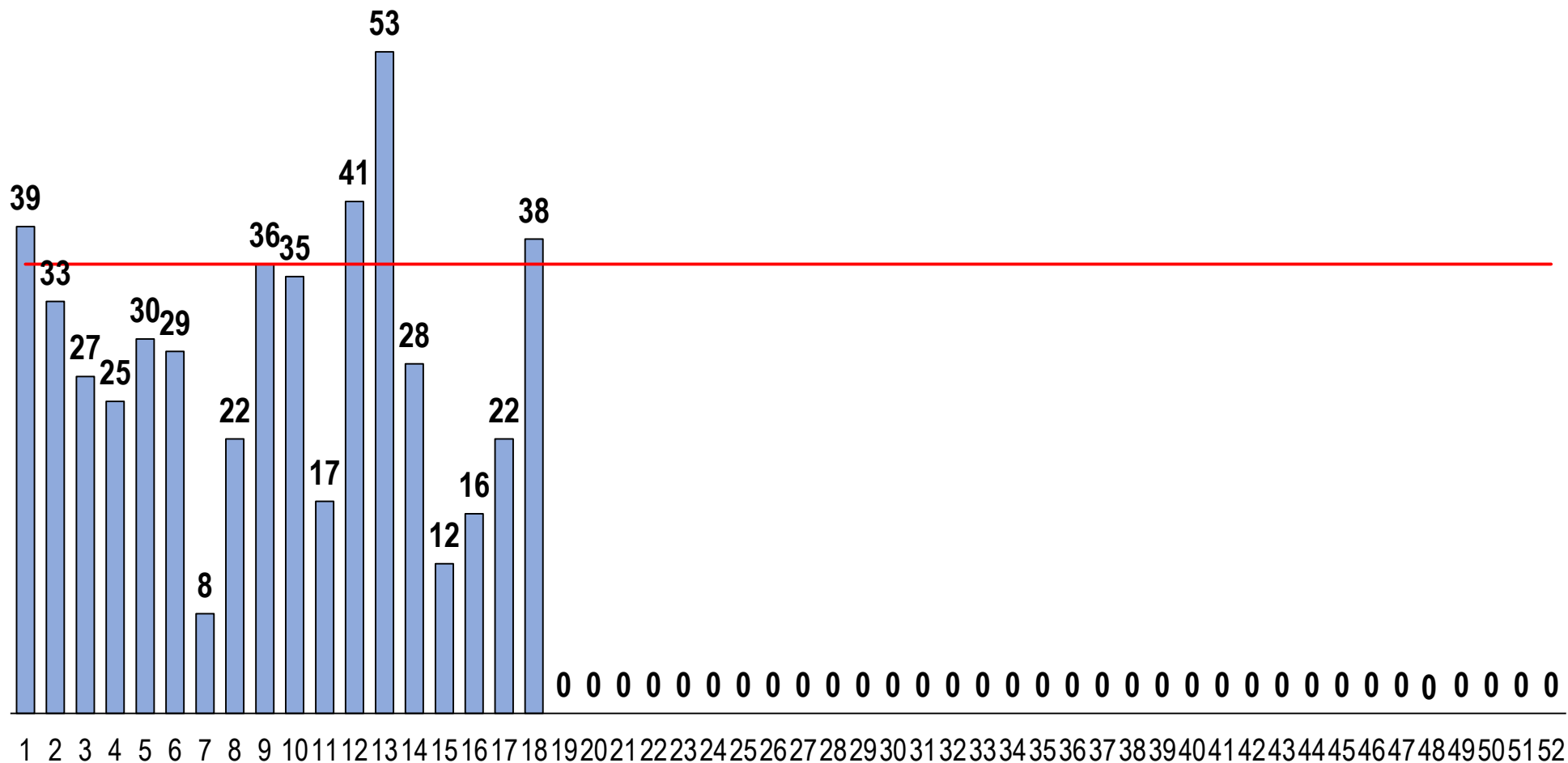

FUENTE: BASE DE DATOS NOTIWEB RED HUAURA – OYÓN / UNIDAD: EPIDEMIOLOGIA Y SALUD AMBIENTAL - COE



# VIGILANCIA DE ACCIDENTES DE TRANSITO S.E. 18 - 2018



ACCIDENTES DE TRANSITO POR DISTRITOS DE PRODCEDENCIA,  
ATENDIDOS EN EL HOSPITAL REGIONAL DE HUACHO A LA S.E. 18 - 2018

DISTRITO	N° ACCDTES	PROPORCIÓN
HUACHO	99	32.4%
SANTA MARIA	66	21.6%
HUAURA	49	16.0%
HUALMAY	38	12.4%
SAYAN	21	6.9%
VEGUETA	19	6.2%
CARQUIN	6	2.0%
OYON	4	1.3%
PACHANGARA	2	0.7%
LEONCIO PRADO	1	0.3%
PACCHO	1	0.3%
<b>TOTAL</b>	<b>306</b>	

FRECUENCIA ACUMULADA DE ACCIDENTES DE TRANSITO ATENDIDOS EN  
EL HOSPITAL REGIONAL DE HUACHO A LA S.E.18- 2018

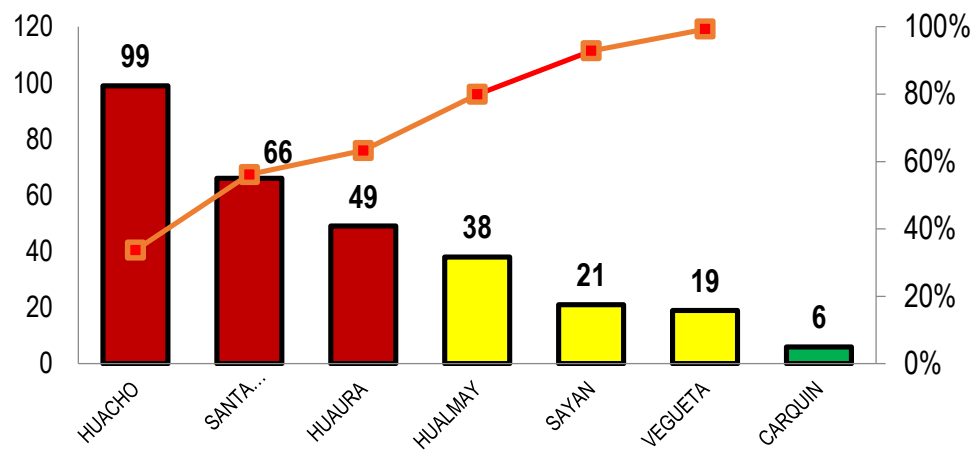

PROPORCION DE ACCIDENTES DE TRANSITO ATENDIDOS EN EL  
HOSPITAL REGIONAL DE HUACHO A LA S.E.18- 2018

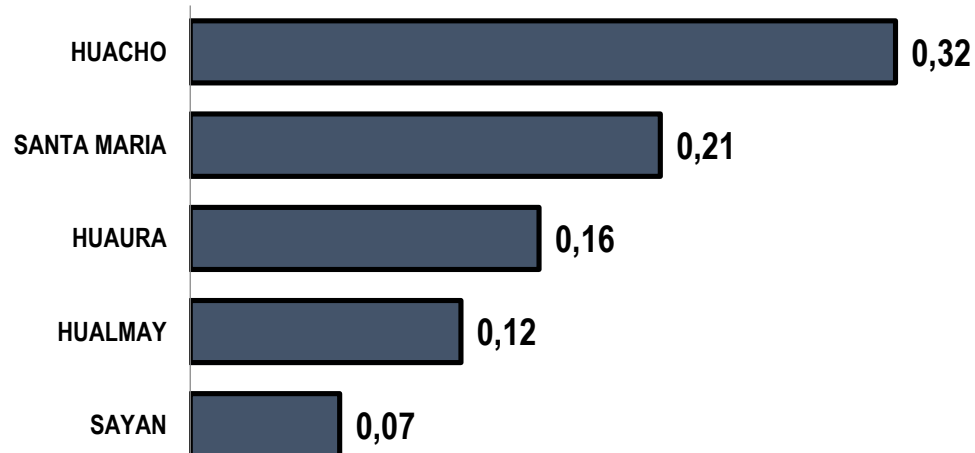



# VIGILANCIA DE LESIONADOS POR ACCIDENTE DE TRÁNSITO

## S.E. 18 - 2018



ACCIDENTES DE TRANSITO POR DISTRITOS DE PRODCEDENCIA,  
ATENDIDOS EN EL HOSPITAL REGIONAL DE HUACHO A LA S.E. 18 - 2018

DISTRITO	LESIONADOS	PROPORCIÓN
HUACHO	164	32.2%
SANTA MARIA	121	23.7%
HUAURA	80	15.7%
HUALMAY	48	9.4%
VEGUETA	40	7.8%
SAYAN	33	6.5%
OYON	9	1.8%
CARQUIN	7	1.4%
PACHANGARA	4	0.8%
LEONCIO PRADO	3	0.6%
PACCHO	1	0.2%
<b>TOTAL</b>	<b>510</b>	

FRECUENCIA ACUMULADA DE LESIONADOS POR ACCIDENTES DE TRANSITO SEGÚN DISTRITOS  
ATENDIDOS EN EL HOSPITAL REGIONAL DE HUACHO A LA S.E. 18- 2018

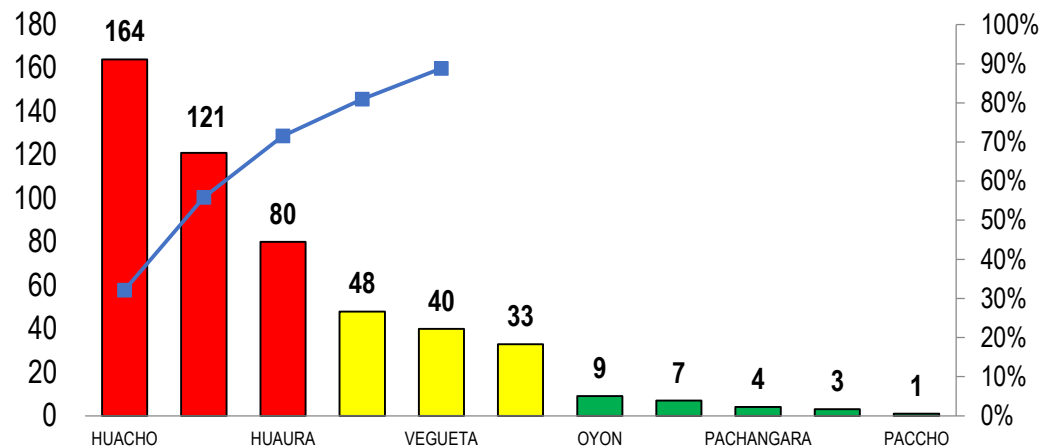

PORCENTAJE DE LESIONADOS POR ACCIDENTES DE TRANSITO SEGÚN DISTRITOS  
ATENDIDOS EN EL HOSPITAL REGIONAL DE HUACHO A LA S.E. 18- 2018

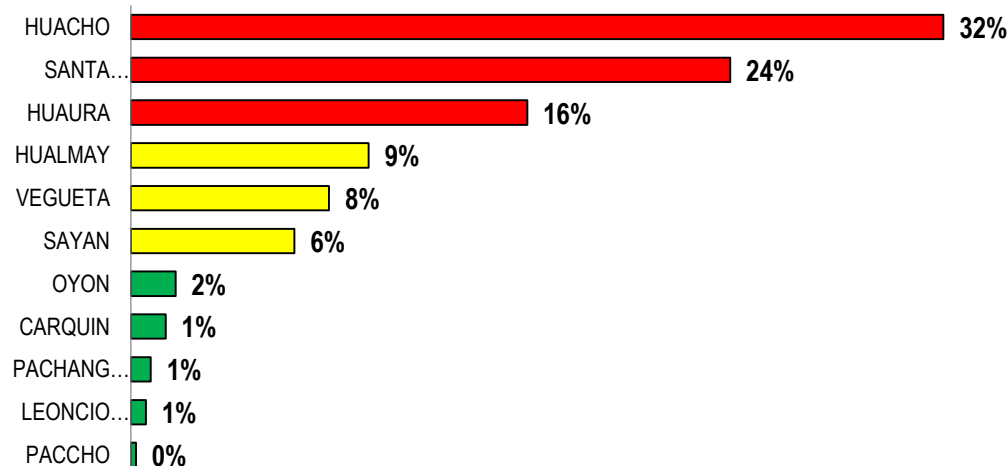



# VIGILANCIA DE DEFUNCION POR ACCIDENTES DE TRANSITO

## S.E. 18 – 2018



DEFUNCION POR ACCIDENTE DE TRANSITO POR DISTRITOS DE PROCEDENCIA, ATENDIDOS  
EN EL HOSPITAL REGIONAL DE HUACHO A LA S.E. 18 - 2018

DISTRITO	N° FALLECIDOS	TASA DE LETALIDAD
SANTA MARIA	7	0.06
SAYAN	3	0.10
OYON	2	0.22
HUACHO	1	0.01
HUAURA	1	0.02
VEGUETA	1	0.03
<b>TOTAL</b>	<b>15</b>	

TASA DE LETALIDAD POR ACCIDENTADO DE TRÁNSITO ATENDIDO  
EN EL HOSPITAL REGIONAL DE HUACHO A LA S.E. 18 - 2018

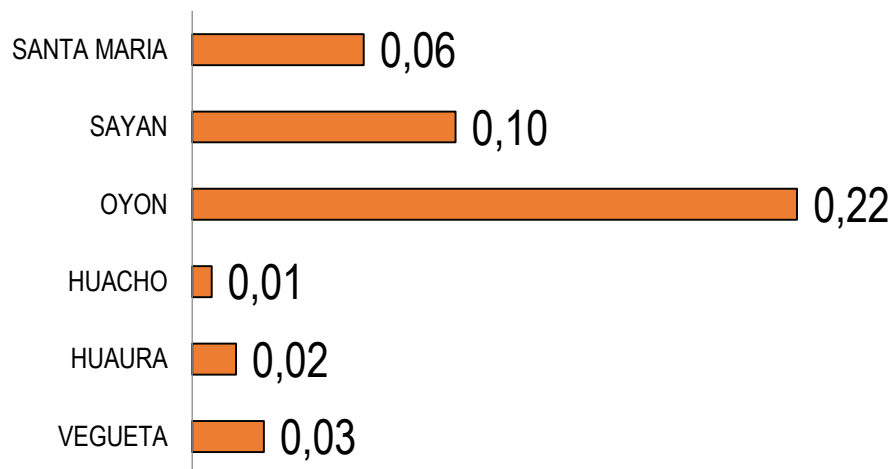

FALLECIDOS POR ACCIDENTE DE TRÁNSITO ATENDIDO EN EL  
HOSPITAL REGIONAL HUACHO A LA S.E. 18 - 2018

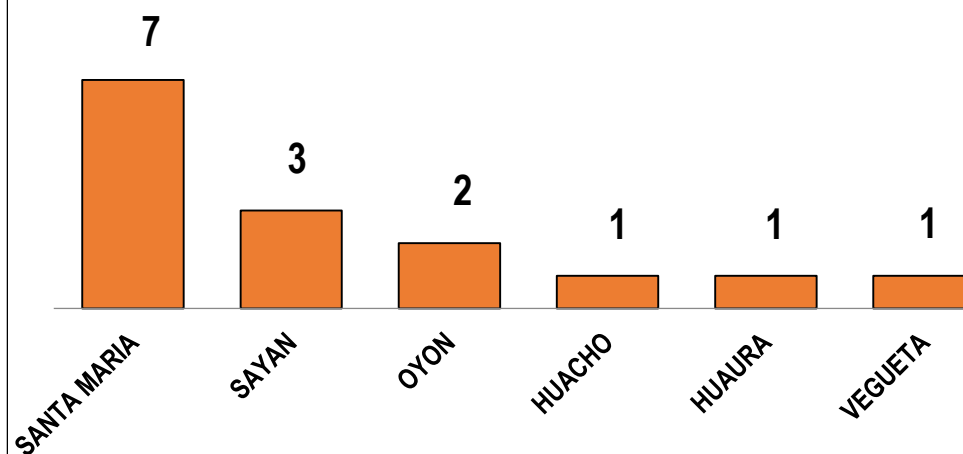



# VIGILANCIA DE ACCIDENTES DE TRANSITO MASIVOS

## S.E. 18 - 2018



DEFUNCION POR ACCIDENTE DE TRANSITO POR DISTRITOS DE PROCEDENCIA, ATENDIDOS  
EN EL HOSPITAL REGIONAL DE HUACHO A LA S.E. 18 - 2018

DISTRITO	ACC. MASIVOS	PROPORCIÓN
HUACHO	11	28.9%
HUALMAY	9	23.7%
SAYAN	6	15.8%
SANTA MARIA	5	13.2%
HUAURA	3	7.9%
VEGUETA	3	7.9%
LEONCIO PRADO	1	2.6%
<b>TOTAL</b>	<b>38</b>	

ACCIDENTES DE TRÁNSITO MASIVOS POR DISTRITOS ATENDIDOS  
EN EL HOSPITAL REGIONAL HUACHO A LA S.E.18 - 2017

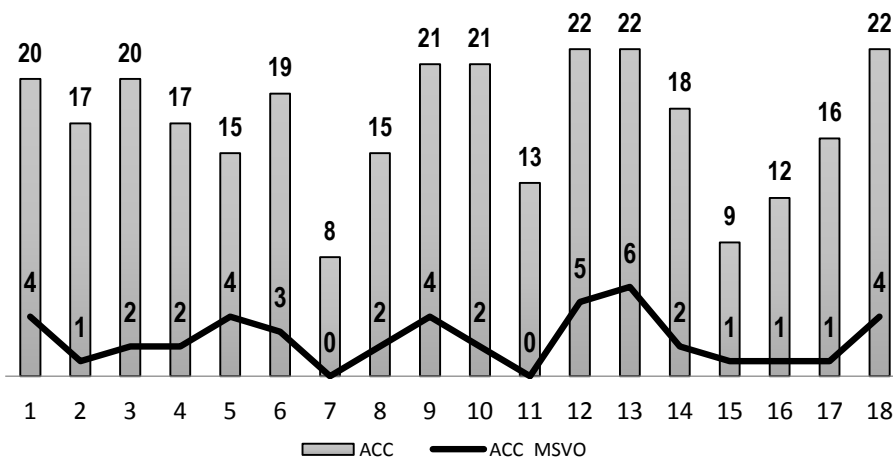

ACCIDENTES DE TRÁNSITO MASIVOS POR DISTRITOS ATENDIDOS  
EN EL HOSPITAL REGIONAL HUACHO A LA S.E.18 - 2017

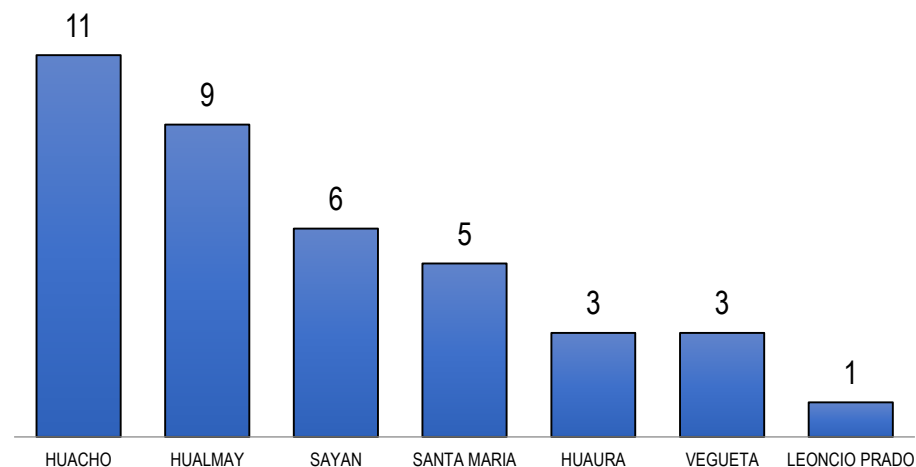



# INCIDENCIA DE LESIONADOS POR ACCIDENTES DE TRANSITO Y ACC. DE TRANSITO ATENDIDOS EN EL HOSPITAL REGIONAL HUACHO A LA S.E. 18 - 2018



INCIDENCIA DE ACCIDENTES LA SEMANA 18  
UNID. NOTIFICANTE: HOSPITAL REGIONAL HUACHO

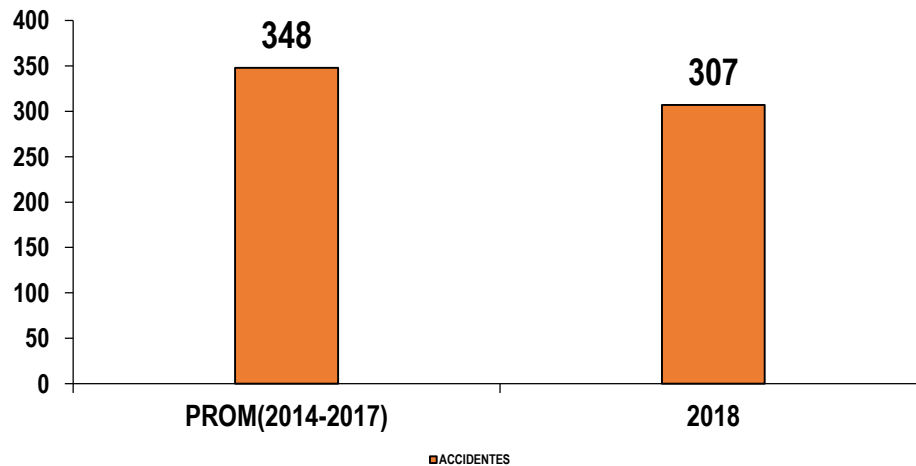

INCIDENCIA DE LESIONADOS A LA SEMANA 18  
UNID. NOTIFICANTE: HOSPITAL REGIONAL HUACHO

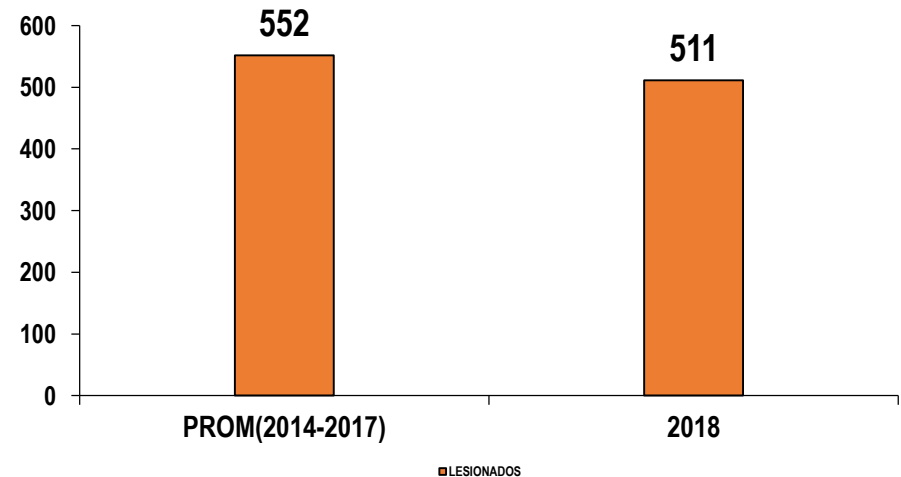



# **PORCENTAJE DE LESIONADOS POR ACCIDENTES DE TRANSITO SEGÚN EL TIPO DE VEHICULO, ATENDIDOS EN EL HOSPITAL REGIONAL DE HUACHO A LA S.E. 18 - 2018**

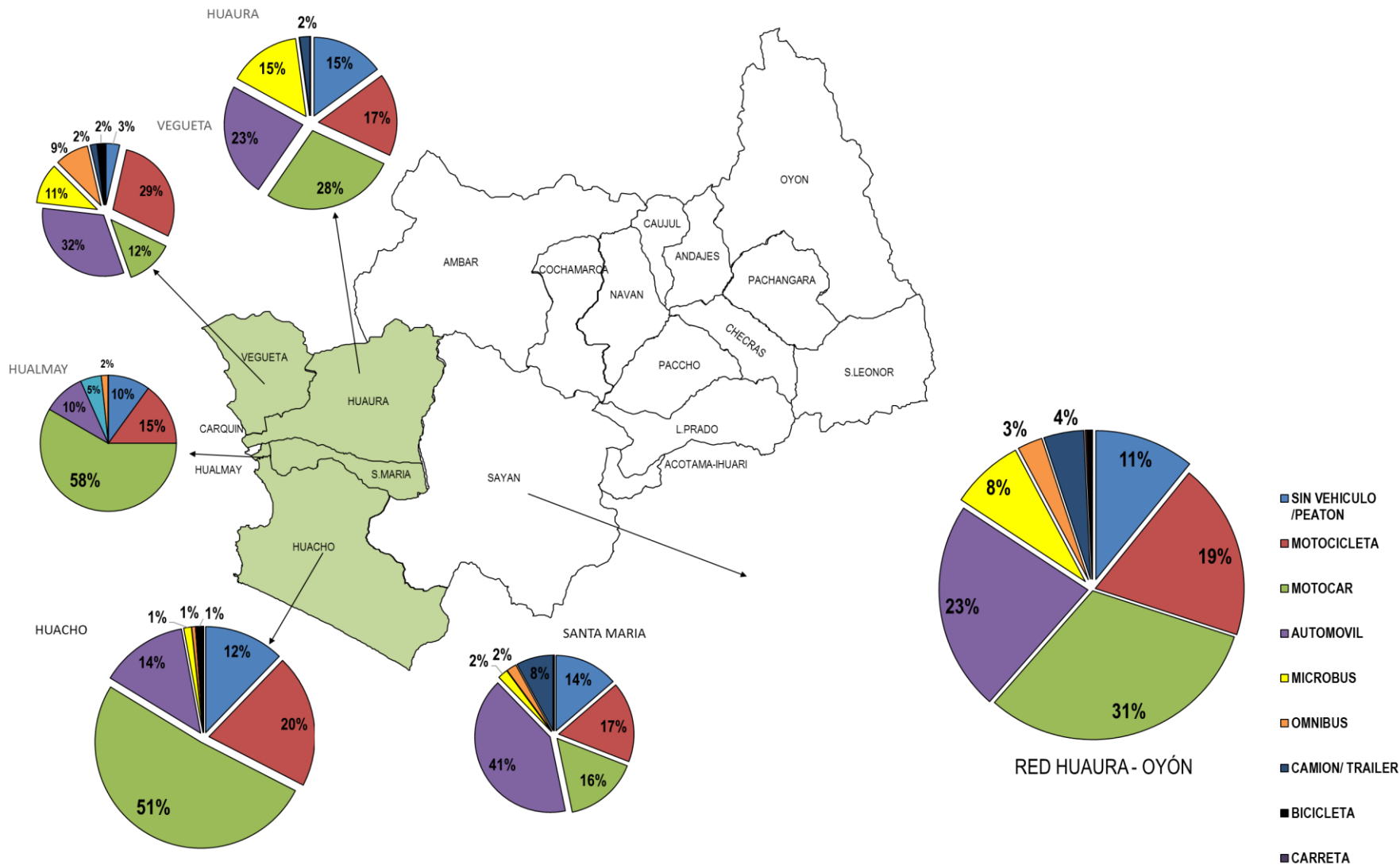

# PORCENTAJE DE LESIONADOS POR ACCIDENTES DE TRANSITO SEGÚN EL TIPO DE ACCIDENTE, ATENDIDOS EN EL HOSPITAL REGIONAL DE HUACHO A LA S.E. 18 - 2018

