



# **VIGILANCIA DE ACCIDENTES DE TRANSITO EN EL HOSPITAL REGIONAL DE HUACHO S.E. 17**





# ACCIDENTE DE TRÁNSITO POR SEMANAS EPIDEMIOLOGICAS, ATENDIDOS EN EL HOSPITAL REGIONAL DE HUACHO A LA S.E. 17 - 2018

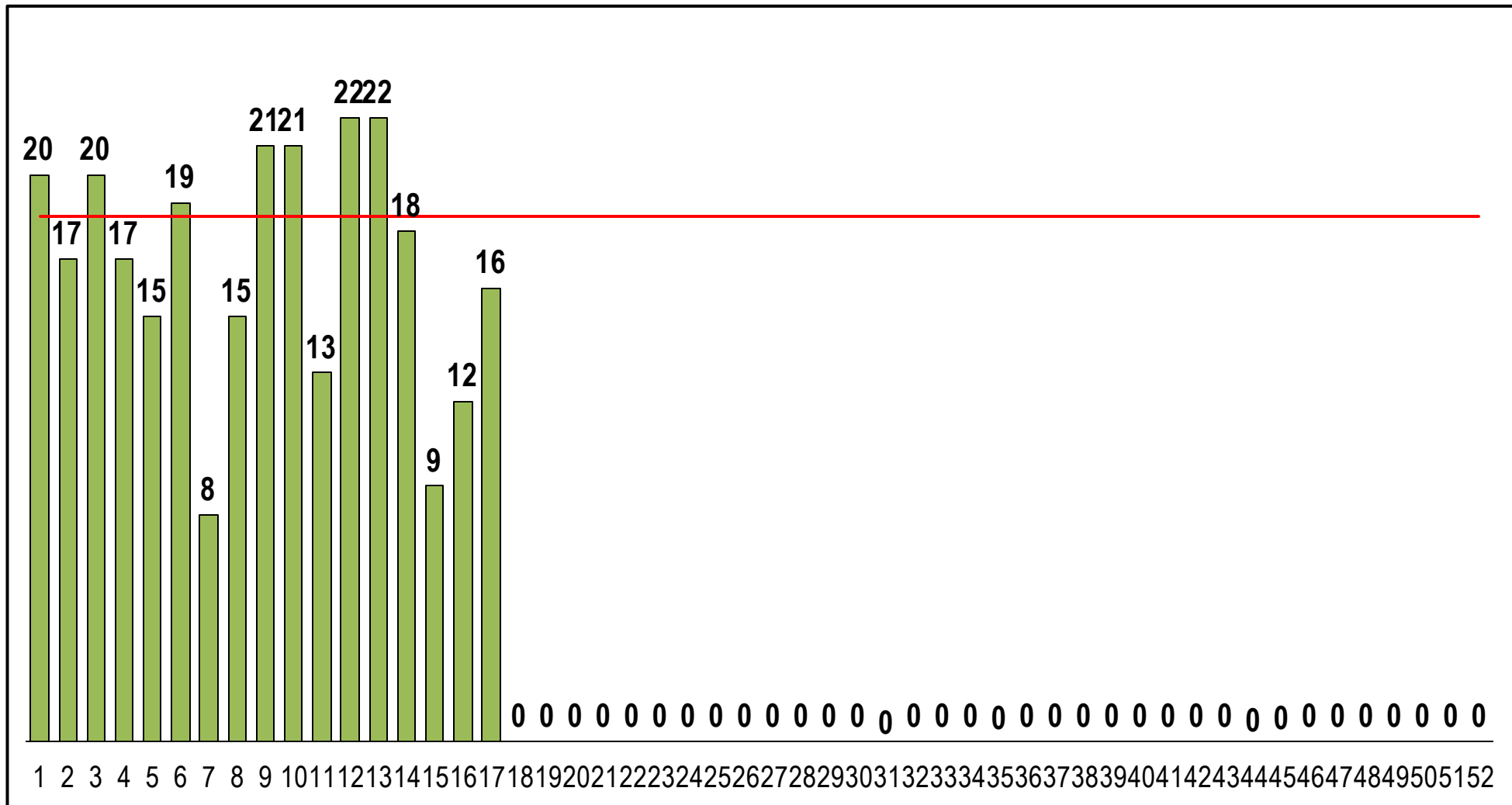

FUENTE: BASE DE DATOS NOTIWEB RED HUAURA – OYÓN / UNIDAD: EPIDEMIOLOGIA Y SALUD AMBIENTAL - COE



# LESIONADOS EN ACCIDENTE DE TRÁNSITO POR SEMANAS EPIDEMIOLOGICAS, ATENDIDOS EN EL HOSPITAL REGIONAL DE HUACHO A LA S.E. 17 - 2018

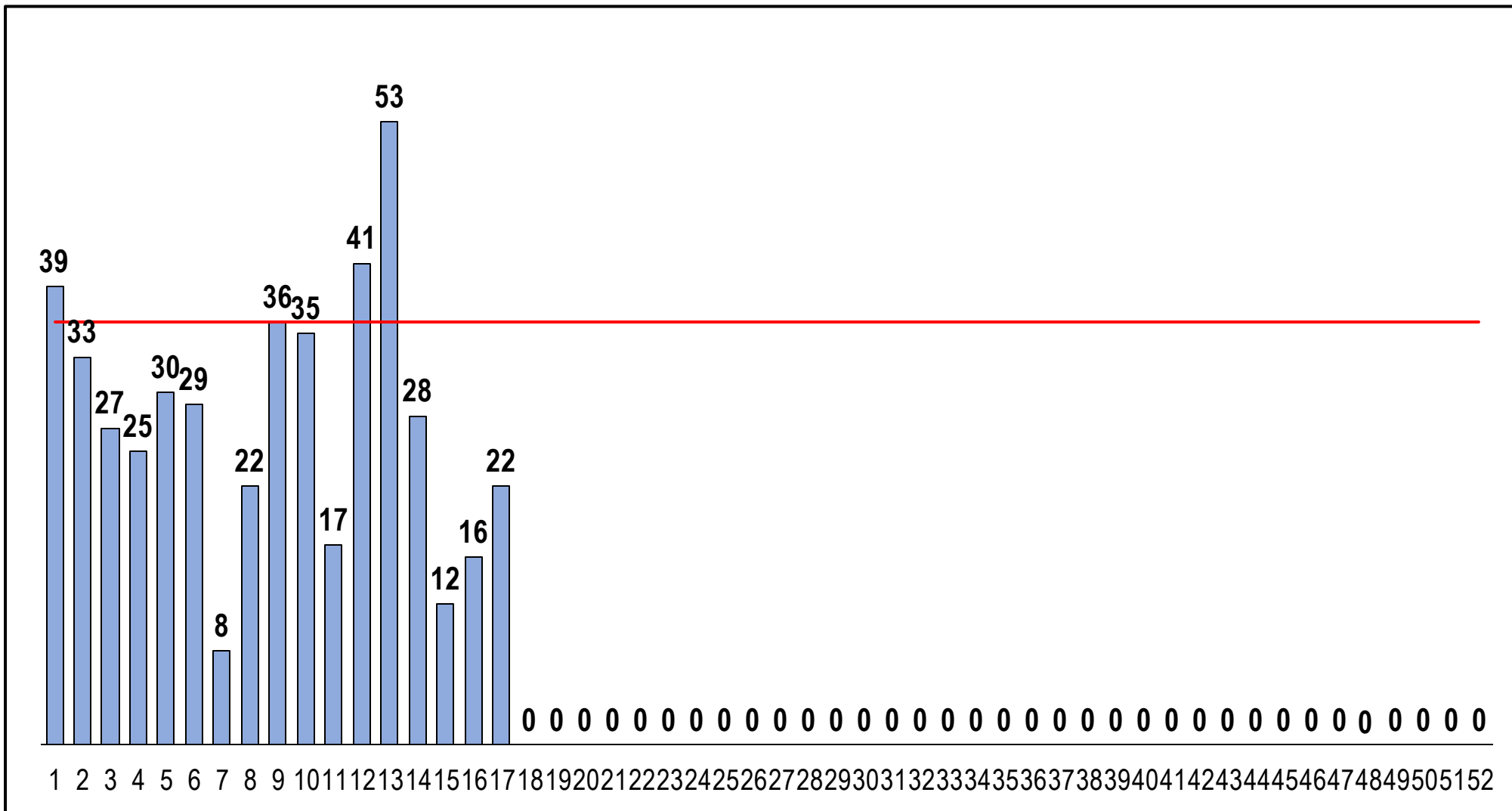

FUENTE: BASE DE DATOS NOTIWEB RED HUAURA – OYÓN / UNIDAD: EPIDEMIOLOGIA Y SALUD AMBIENTAL - COE



# VIGILANCIA DE ACCIDENTES DE TRANSITO S.E. 17 - 2018



ACCIDENTES DE TRANSITO POR DISTRITOS DE PRODCEDENCIA,  
ATENDIDOS EN EL HOSPITAL REGIONAL DE HUACHO A LA S.E. 17 - 2018

| DISTRITO      | N° ACCDTES | PROPORCIÓN |
|---------------|------------|------------|
| HUACHO        | 91         | 32.0%      |
| SANTA MARIA   | 60         | 21.1%      |
| HUAURA        | 45         | 15.8%      |
| HUALMAY       | 38         | 13.4%      |
| SAYAN         | 19         | 6.7%       |
| VEGUETA       | 17         | 6.0%       |
| CARQUIN       | 6          | 2.1%       |
| OYON          | 4          | 1.4%       |
| PACHANGARA    | 2          | 0.7%       |
| LEONCIO PRADO | 1          | 0.4%       |
| PACCHO        | 1          | 0.4%       |
| <b>TOTAL</b>  | <b>284</b> |            |

FRECUENCIA ACUMULADA DE ACCIDENTES DE TRANSITO ATENDIDOS EN  
EL HOSPITAL REGIONAL DE HUACHO A LA S.E.17- 2018

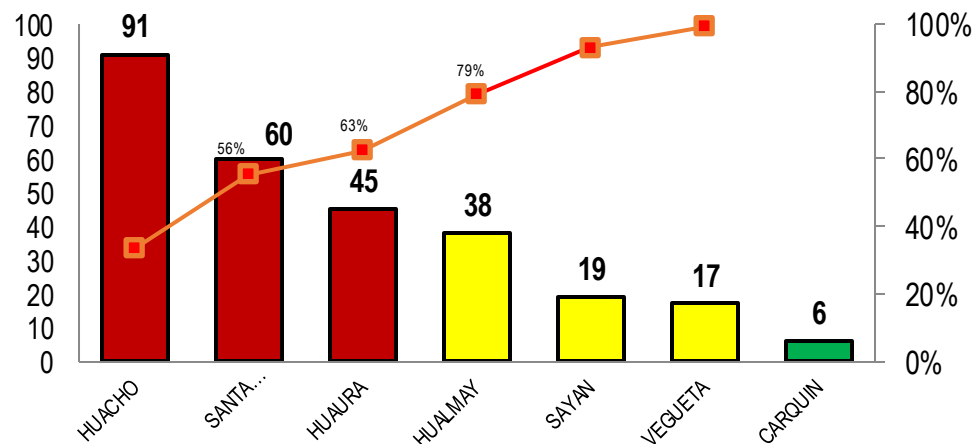

PROPORCION DE ACCIDENTES DE TRANSITO ATENDIDOS EN EL  
HOSPITAL REGIONAL DE HUACHO A LA S.E.17- 2018

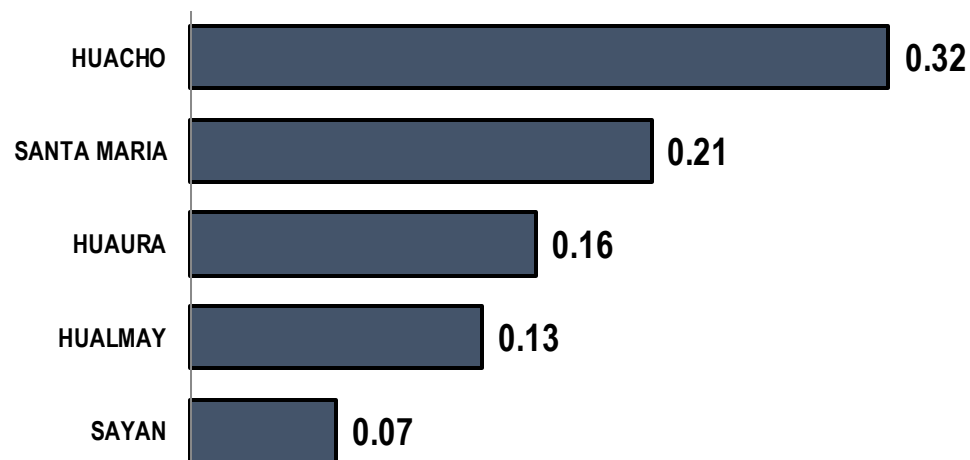



# VIGILANCIA DE LESIONADOS POR ACCIDENTE DE TRÁNSITO

## S.E. 17 - 2018



LESIONADOS POR ACCIDENTE DE TRANSITO POR DISTRITOS DE PROCEDENCIA,  
ATENDIDOS EN EL HOSPITAL REGIONAL DE HUACHO A LA S.E. 17 - 2018

| DISTRITO      | LESIONADOS | PROPORCIÓN |
|---------------|------------|------------|
| HUACHO        | 147        | 31.1%      |
| SANTA MARIA   | 114        | 24.2%      |
| HUAURA        | 70         | 14.8%      |
| HUALMAY       | 48         | 10.2%      |
| VEGUETA       | 38         | 8.1%       |
| SAYAN         | 31         | 6.6%       |
| OYON          | 9          | 1.9%       |
| CARQUIN       | 7          | 1.5%       |
| PACHANGARA    | 4          | 0.8%       |
| LEONCIO PRADO | 3          | 0.6%       |
| PACCHO        | 1          | 0.2%       |
| <b>TOTAL</b>  | <b>472</b> |            |

FUENTE: BASE DE DATOS NOTIWEB RED HUAURA - OYÓN  
UNIDAD: EPIDEMIOLOGIA Y SALUD AMBIENTAL - COE

**VIGILANCIA DE ACCIDENTES DE TRANSITO EN EL HOSPITAL REGIONAL DE HUACHO**

FRECUENCIA ACUMULADA DE LESIONADOS POR ACCIDENTES DE TRANSITO SEGÚN DISTRITOS  
ATENDIDOS EN EL HOSPITAL REGIONAL DE HUACHO A LA S.E. 17 2018

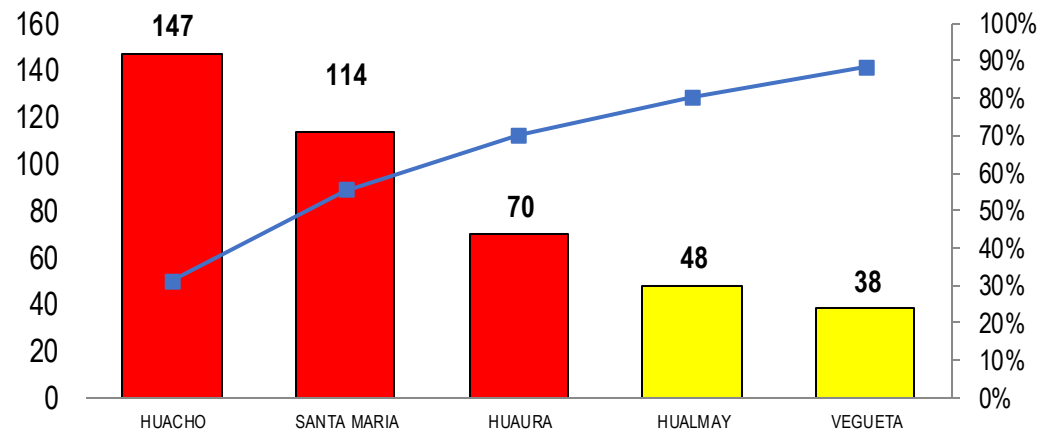

PORCENTAJE DE LESIONADOS POR ACCIDENTES DE TRANSITO SEGÚN DISTRITOS  
ATENDIDOS EN EL HOSPITAL REGIONAL DE HUACHO A LA S.E. 17 2018

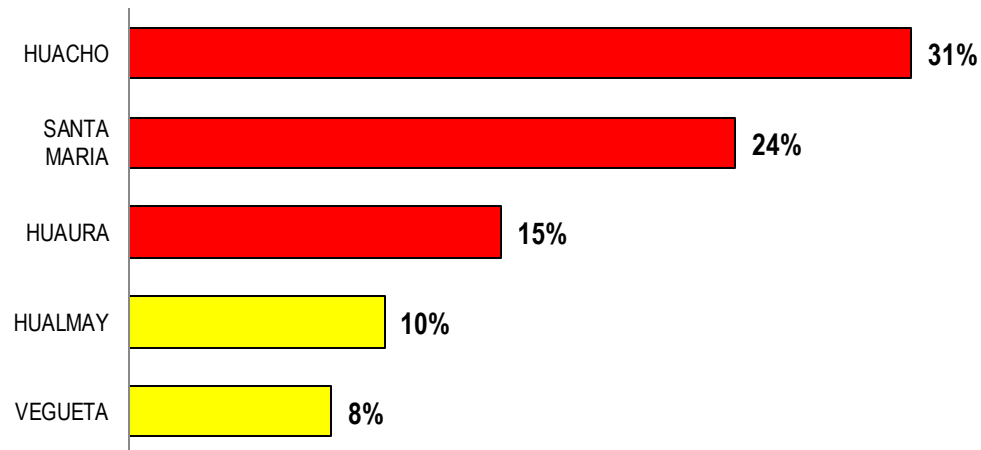



# VIGILANCIA DE DEFUNCION POR ACCIDENTES DE TRANSITO

## S.E. 17 – 2018



DEFUNCION POR ACCIDENTE DE TRANSITO POR DISTRITOS DE PROCEDENCIA, ATENDIDOS  
EN EL HOSPITAL REGIONAL DE HUACHO A LA S.E. 17 - 2018

| DISTRITO     | N° FALLECIDOS | TASA DE LETALIDAD |
|--------------|---------------|-------------------|
| SANTA MARIA  | 7             | 0.06              |
| SAYAN        | 3             | 0.10              |
| OYON         | 2             | 0.22              |
| HUACHO       | 1             | 0.01              |
| HUAURA       | 1             | 0.02              |
| VEGUETA      | 1             | 0.03              |
| <b>TOTAL</b> | <b>15</b>     |                   |

TASA DE LETALIDAD POR ACCIDENTADO DE TRÁNSITO ATENDIDO  
EN EL HOSPITAL REGIONAL DE HUACHO A LA S.E. 17 - 2018

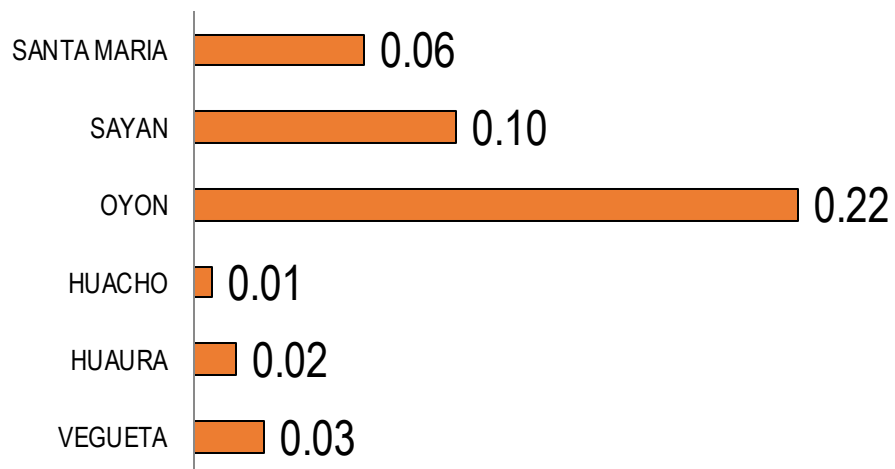

FALLECIDOS POR ACCIDENTE DE TRÁNSITO ATENDIDO EN EL  
HOSPITAL REGIONAL HUACHO A LA S.E. 17 - 2018

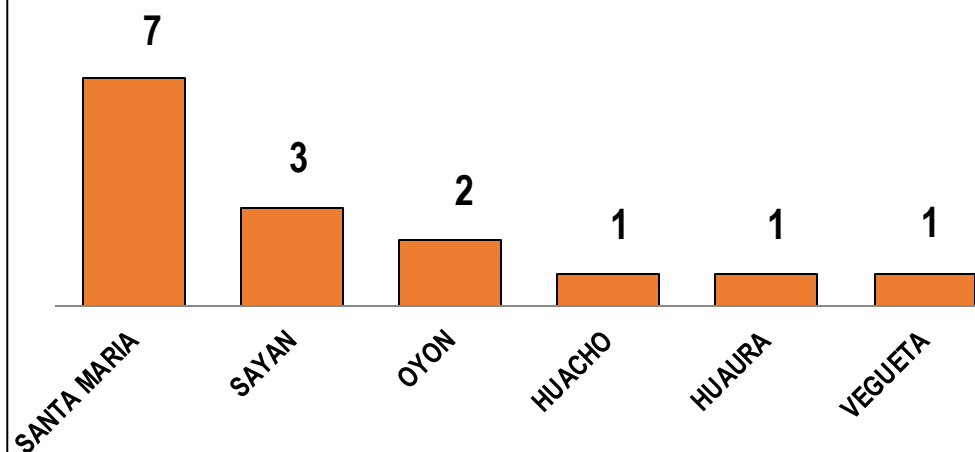



# VIGILANCIA DE ACCIDENTES DE TRANSITO MASIVOS

## S.E. 17 - 2018



DEFUNCION POR ACCIDENTE DE TRANSITO POR DISTRITOS DE PROCEDENCIA, ATENDIDOS  
EN EL HOSPITAL REGIONAL DE HUACHO A LA S.E. 17 - 2018

| DISTRITO      | ACC. MASIVOS | PROPORCIÓN |
|---------------|--------------|------------|
| HUACHO        | 11           | 28.9%      |
| HUALMAY       | 9            | 23.7%      |
| SAYAN         | 6            | 15.8%      |
| SANTA MARIA   | 5            | 13.2%      |
| HUAURA        | 3            | 7.9%       |
| VEGUETA       | 3            | 7.9%       |
| LEONCIO PRADO | 1            | 2.6%       |
| <b>TOTAL</b>  | <b>38</b>    |            |

ACCIDENTES DE TRÁNSITO MASIVOS POR DISTRITOS ATENDIDOS  
EN EL HOSPITAL REGIONAL HUACHO A LA S.E.17 - 2017

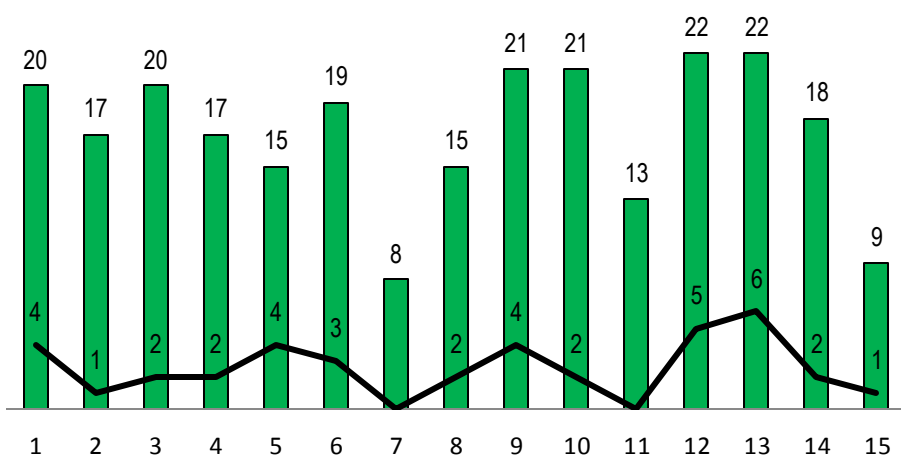

ACCIDENTES DE TRÁNSITO MASIVOS POR DISTRITOS ATENDIDOS  
EN EL HOSPITAL REGIONAL HUACHO A LA S.E.17 - 2017

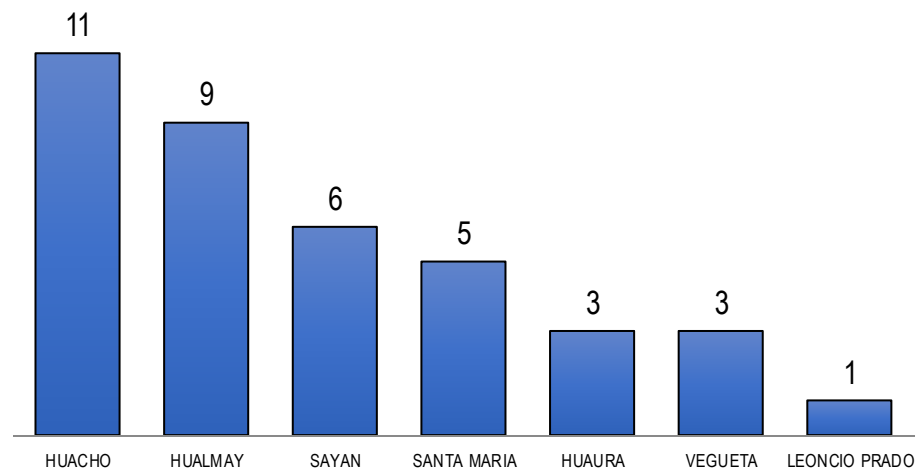



# INCIDENCIA DE LESIONADOS POR ACCIDENTES DE TRANSITO Y ACC. DE TRANSITO ATENDIDOS EN EL HOSPITAL REGIONAL HUACHO A LA S.E. 17 - 2018



INCIDENCIA DE ACCIDENTES LA SEMANA 17  
UNID. NOTIFICANTE: HOSPITAL REGIONAL HUACHO

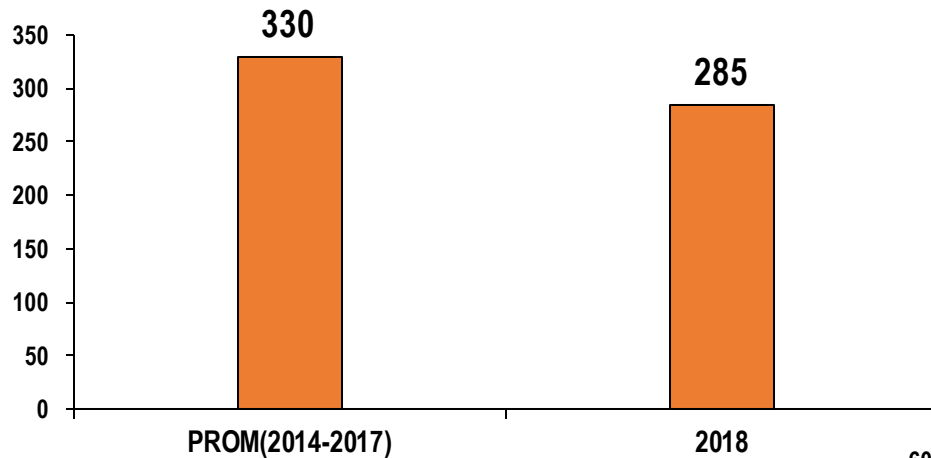

INCIDENCIA DE LESIONADOS A LA SEMANA 17  
UNID. NOTIFICANTE: HOSPITAL REGIONAL HUACHO

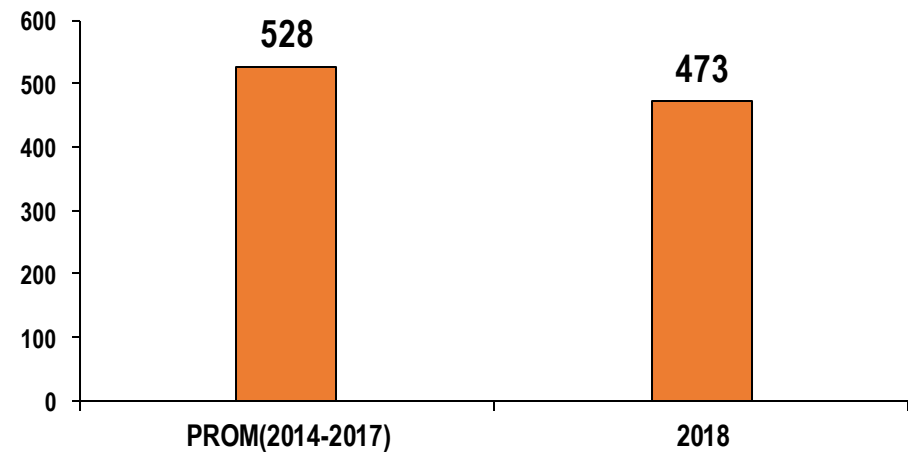





# PORCENTAJE DE LESIONADOS POR ACCIDENTES DE TRANSITO SEGÚN EL TIPO DE VEHICULO, ATENDIDOS EN EL HOSPITAL REGIONAL DE HUACHO A LA S.E. 17 - 2018

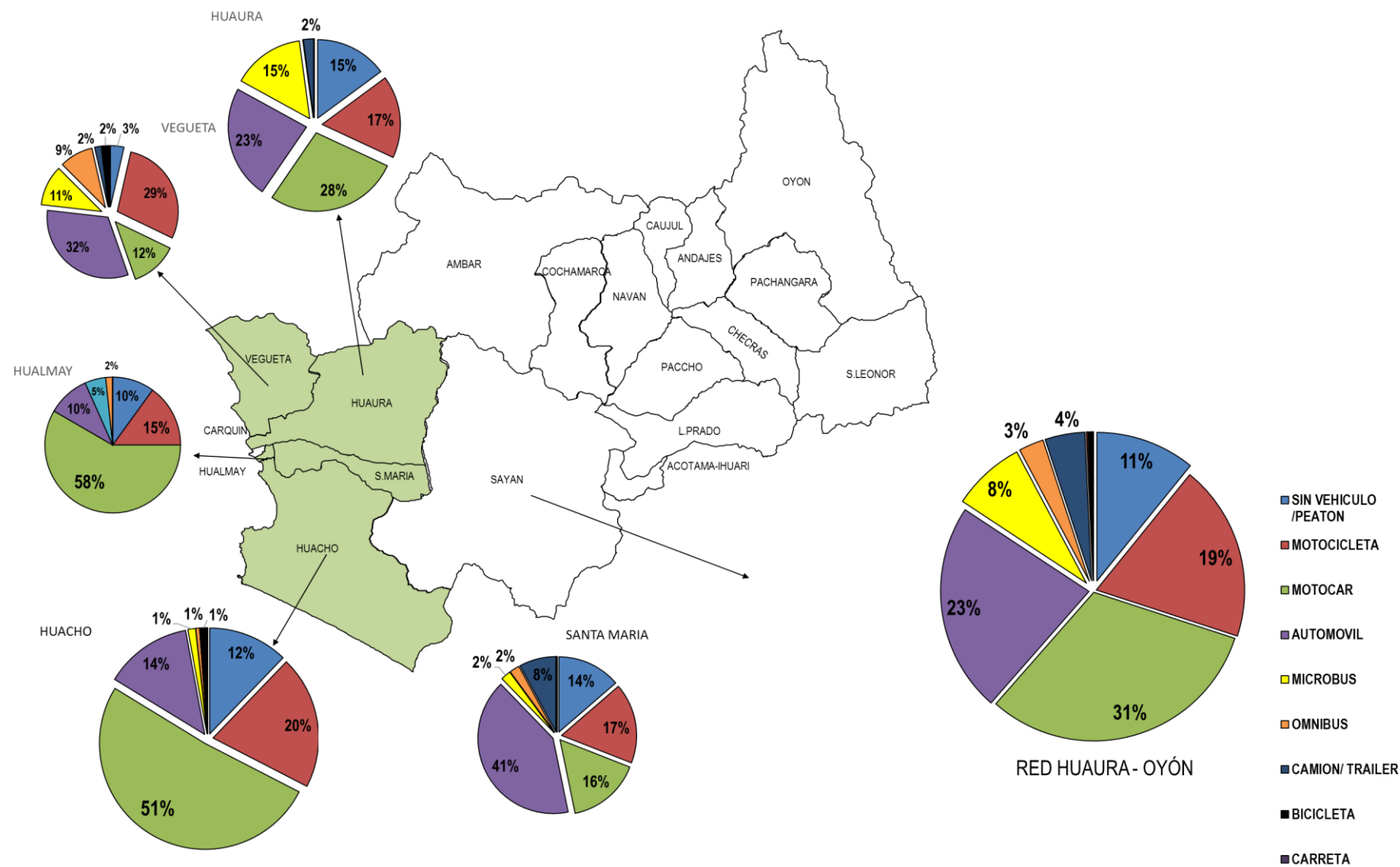

# PORCENTAJE DE LESIONADOS POR ACCIDENTES DE TRANSITO SEGÚN EL TIPO DE ACCIDENTE, ATENDIDOS EN EL HOSPITAL REGIONAL DE HUACHO A LA S.E. 17 - 2018

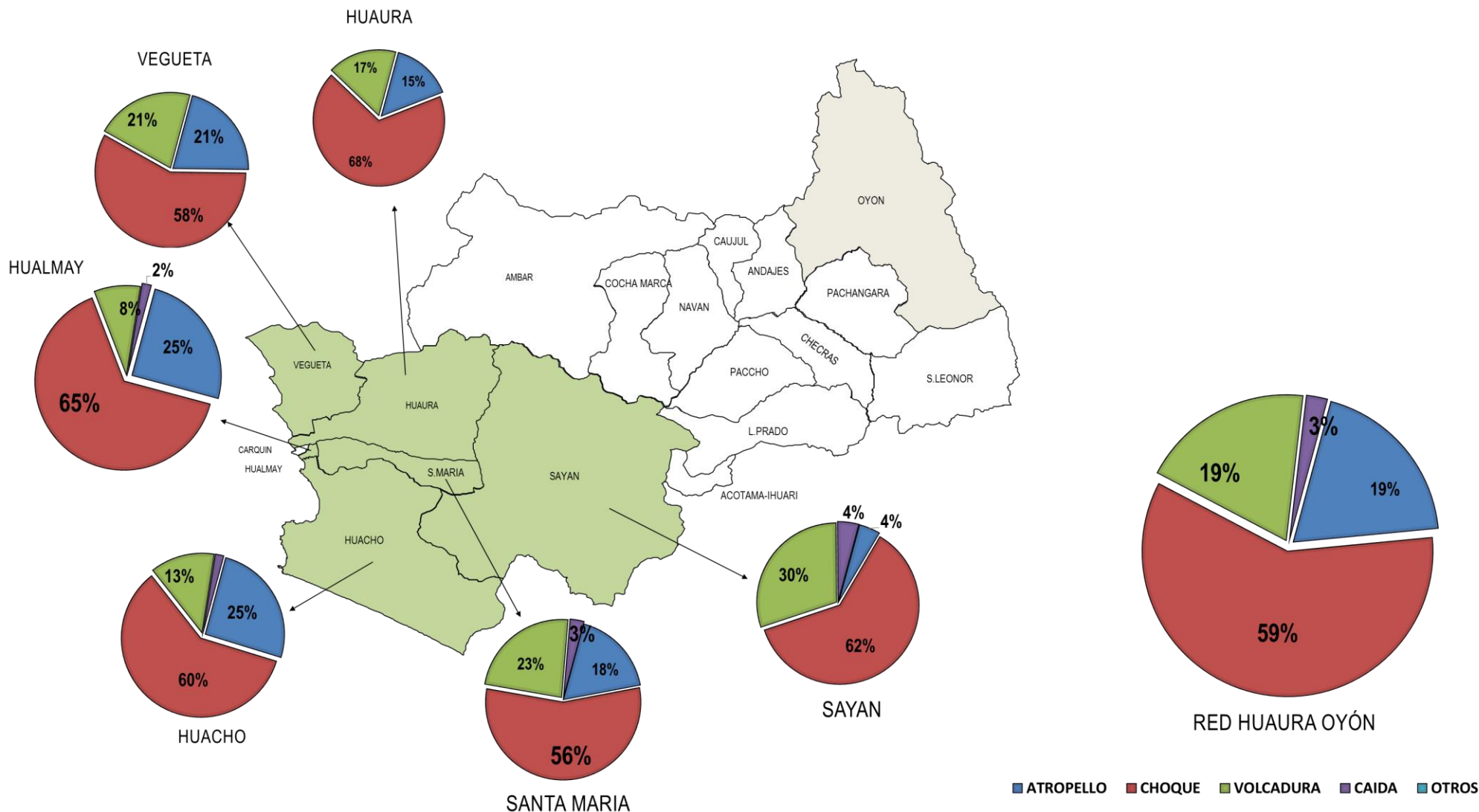



# RAZÓN DE ACCIDENTES DE TRÁNSITO Y LESIONADOS POR ACCIDENTE DE TRANSITO NOTIFICADOS EN LA RED HUAURA OYÓN EN EL MES DE MARZO 2018



| RED HUAURA OYÓN |               | ACCIDENTE DE TRANSITO | LESIONADOS POR ACCIDENTE DE TRANSITO | RAZON LESIONADOS/ ACCIDENTES |
|-----------------|---------------|-----------------------|--------------------------------------|------------------------------|
| PROVINCIA       | DISTRITO      |                       |                                      |                              |
| HUAURA          | HUACHO        | 27                    | 58                                   | 2                            |
|                 | CARQUIN       | 2                     | 3                                    | 2                            |
|                 | SANTA MARIA   | 18                    | 38                                   | 2                            |
|                 | HUALMAY       | 13                    | 19                                   | 1                            |
|                 | HUAURA        | 16                    | 23                                   | 1                            |
|                 | VEGUETA       | 4                     | 12                                   | 3                            |
|                 | SAYAN         | 7                     | 8                                    | 1                            |
|                 | AMBAR         | 0                     | 0                                    | 0                            |
|                 | SANTA LEONOR  | 0                     | 0                                    | 0                            |
|                 | PACCHO        | 0                     | 0                                    | 0                            |
|                 | CHECRAS       | 0                     | 0                                    | 0                            |
|                 | LEONCIO PRADO | 0                     | 0                                    | 0                            |
| OYON            | ANDAJES       | 0                     | 0                                    | 0                            |
|                 | CAUJUL        | 0                     | 0                                    | 0                            |
|                 | COCHAMARCA    | 0                     | 0                                    | 0                            |
|                 | NAVAN         | 0                     | 0                                    | 0                            |
|                 | OYON          | 2                     | 4                                    | 2                            |
|                 | PACHANGARA    | 0                     | 0                                    | 0                            |
| TOTAL           |               | 89                    | 165                                  | 2                            |

Fuente: Base de Datos NotiSP



# **PORCENTAJE DE ACCIDENTE DE TRANSITO MASIVOS Y RAZÓN DE LESIONADOS POR ACCIDENTE DE TRANSITO MASIVOS NOTIFICADOS EN LA RED HUAURA OYÓN EN EL MES DE MARZO 2018**



| RED HUAURA OYÓN |               | ACCIDENTE DE TRANSITO | ACCIDENTE DE TRANSITO MASIVO | %   | LESIONADO POR ACCIDENTE DE TRANSITO MASIVO | RAZÓN LESIONADO POR ACC. TRANS. MASIVO / ACCIDENTE MASIVO |
|-----------------|---------------|-----------------------|------------------------------|-----|--|---|
| PROVINCIA       | DISTRITO      |                       |                              |     |  |   |
| HUAURA          | HUACHO        | 27                    | 6                            | 22% | 32   | 5.3   |
|                 | CARQUIN       | 2                     | 0                            | 0%  | 0  | 0   |
|                 | SANTA MARIA   | 18                    | 4                            | 22% | 20   | 5   |
|                 | HUALMAY       | 13                    | 1                            | 8%  | 3  | 3   |
|                 | HUAURA        | 16                    | 1                            | 6%  | 3  | 3   |
|                 | VEGUETA       | 4                     | 2                            | 50% | 9  | 4.5   |
|                 | SAYAN         | 7                     | 0                            | 0%  | 0  | 0   |
|                 | AMBAR         | 0                     | 0                            | 0%  | 0  | 0   |
|                 | SANTA LEONOR  | 0                     | 0                            | 0%  | 0  | 0   |
|                 | PACCHO        | 0                     | 0                            | 0%  | 0  | 0   |
|                 | CHECRAS       | 0                     | 0                            | 0%  | 0  | 0   |
|                 | LEONCIO PRADO | 0                     | 0                            | 0%  | 0  | 0   |
| OYON            | ANDAJES       | 0                     | 0                            | 0%  | 0  | 0   |
|                 | CAUJUL        | 0                     | 0                            | 0%  | 0  | 0   |
|                 | COCHAMARCA    | 0                     | 0                            | 0%  | 0  | 0   |
|                 | NAVAN         | 0                     | 0                            | 0%  | 0  | 0   |
|                 | OYON          | 2                     | 1                            | 50% | 3  | 3   |
|                 | PACHANGARA    | 0                     | 0                            | 0%  | 0  | 0   |
| TOTAL           |               | 89                    | 15                           | 17% | 70   | 5   |

Fuente: Base de Datos NotiSP



# GRAFICOS DE ACCIDENTES DE TRANSITO Y LESIONADOS EN PROVINCIAS EN LA RED HUAURA OYÓN EN EL MES DE MARZO 2018



ACCIDENTES DE TRÁNSITO Y LESIONADOS POR ACCIDENTE DE TRANSITO  
NOTIFICADOS EN LA RED HUAURA OYÓN EN EL MES DE MARZO 2018

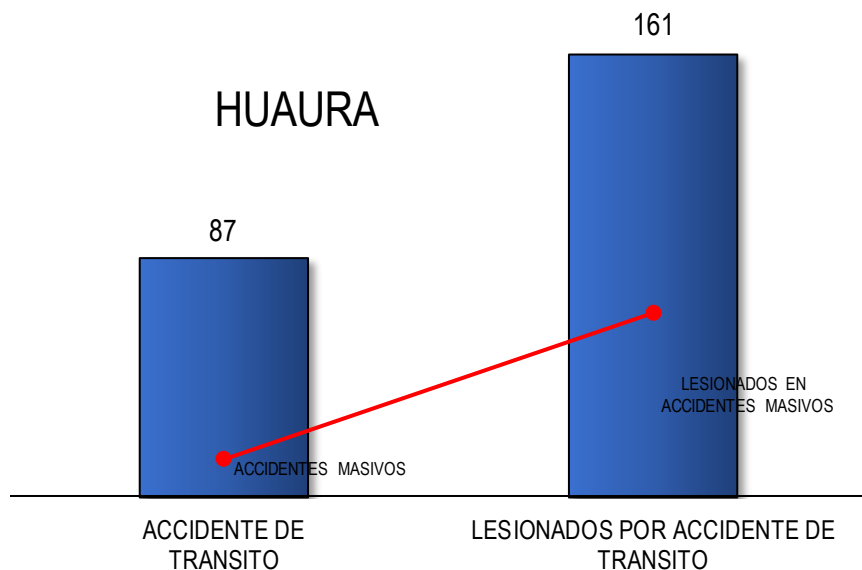

ACCIDENTES DE TRÁNSITO Y LESIONADOS POR ACCIDENTE DE TRANSITO  
NOTIFICADOS EN LA RED HUAURA OYÓN EN EL MES DE MARZO 2018

