



**VIGILANCIA DE ACCIDENTES DE
TRANSITO EN EL HOSPITAL
REGIONAL DE HUACHO
S.E. 16**





ACCIDENTE DE TRÁNSITO POR SEMANAS EPIDEMIOLOGICAS, ATENDIDOS EN EL HOSPITAL REGIONAL DE HUACHO A LA S.E. 16 - 2018

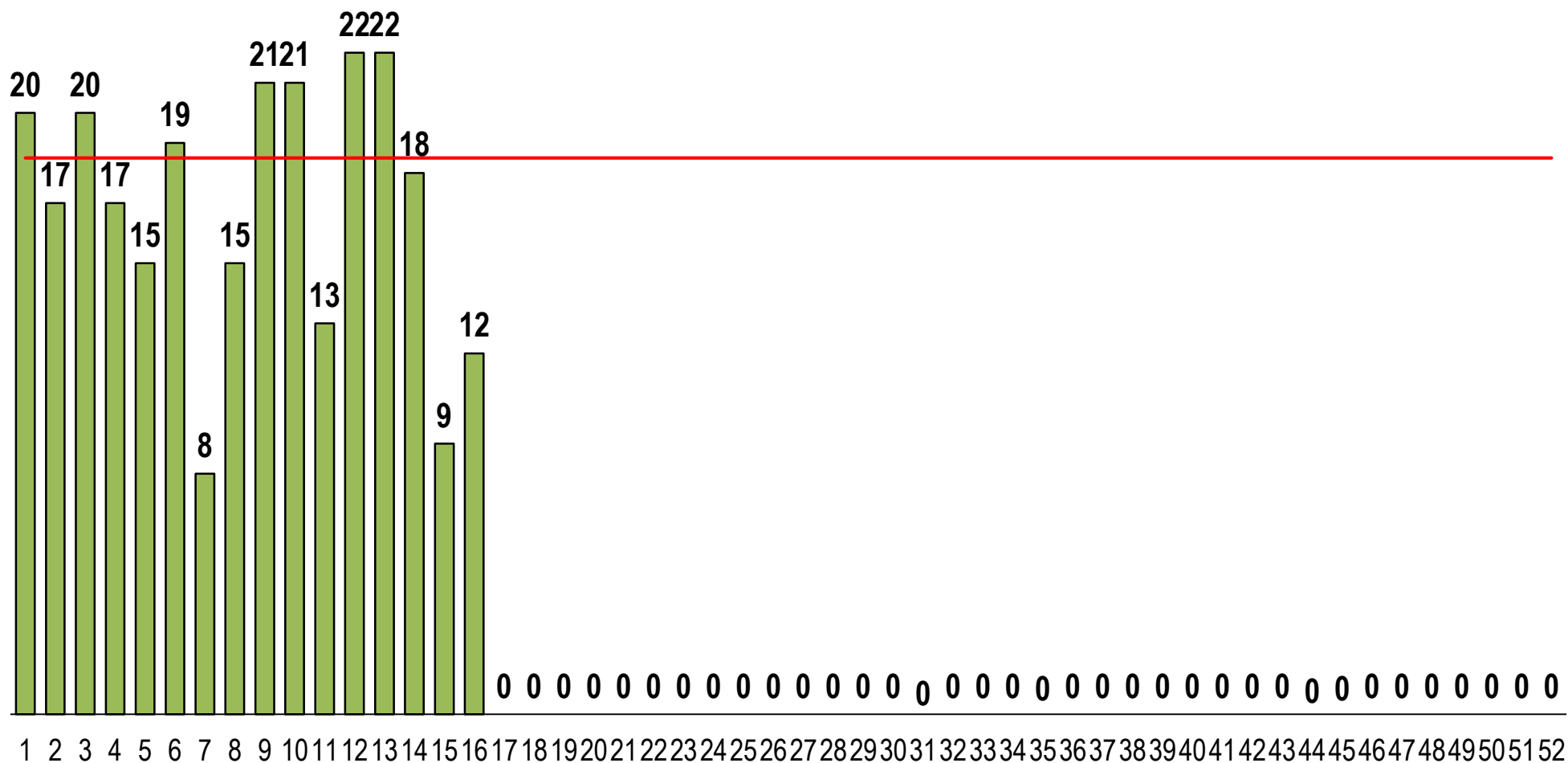

FUENTE: BASE DE DATOS NOTIWEB RED HUAURA – OYÓN / UNIDAD: EPIDEMIOLOGIA Y SALUD AMBIENTAL - COE



LESIONADOS EN ACCIDENTE DE TRÁNSITO POR SEMANAS EPIDEMIOLOGICAS, ATENDIDOS EN EL HOSPITAL REGIONAL DE HUACHO A LA S.E. 16 - 2018

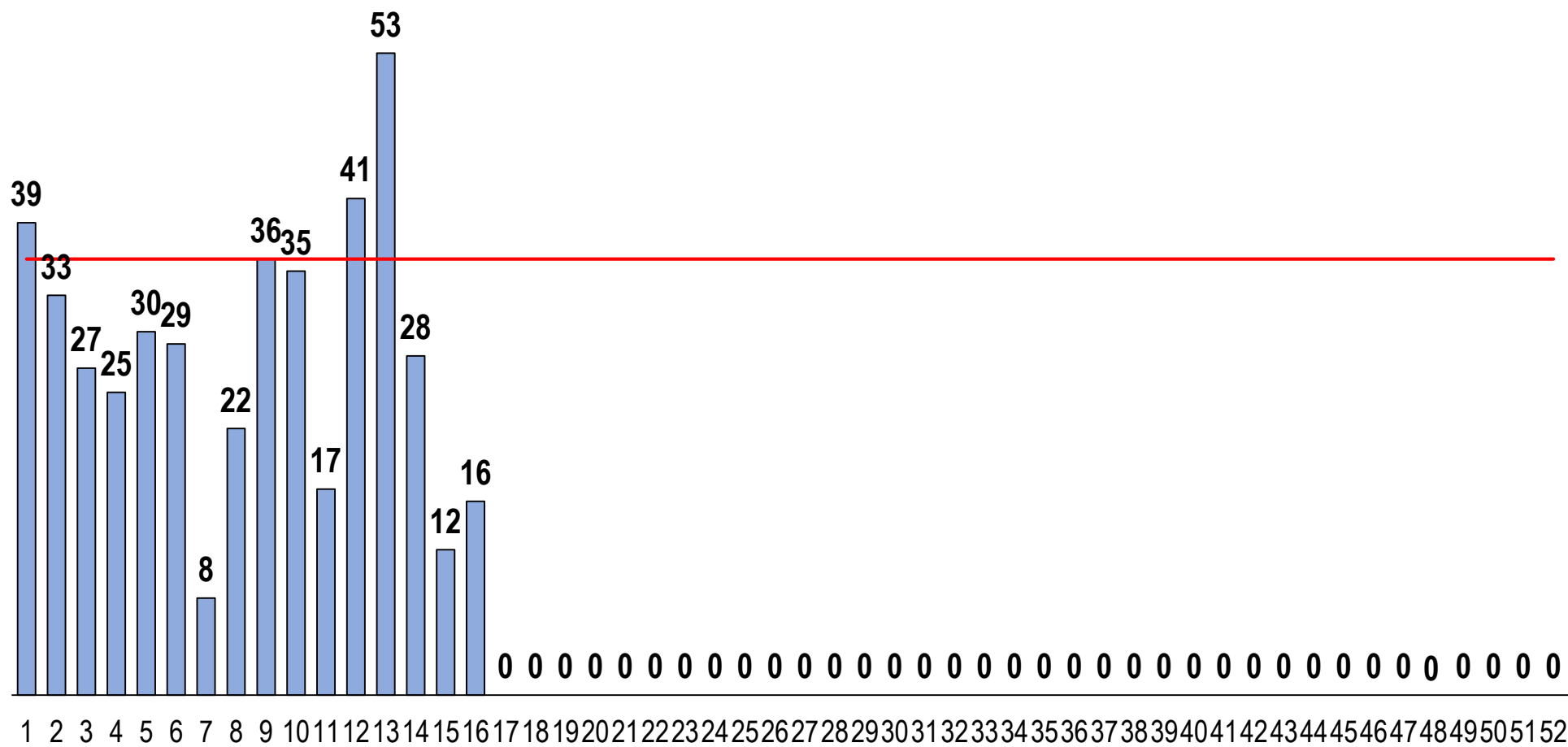

FUENTE: BASE DE DATOS NOTIWEB RED HUAURA – OYÓN / UNIDAD: EPIDEMIOLOGIA Y SALUD AMBIENTAL - COE



VIGILANCIA DE ACCIDENTES DE TRANSITO S.E. 16 - 2018



ACCIDENTES DE TRANSITO POR DISTRITOS DE PRODCEDENCIA,
ATENDIDOS EN EL HOSPITAL REGIONAL DE HUACHO A LA S.E. 16 - 2018

DISTRITO	N° ACCDTES	PROPORCIÓN
HUACHO	85	31.6%
SANTA MARIA	57	21.2%
HUAURA	41	15.2%
HUALMAY	37	13.8%
SAYAN	19	7.1%
VEGUETA	17	6.3%
CARQUIN	5	1.9%
OYON	4	1.5%
PACHANGARA	2	0.7%
LEONCIO PRADO	1	0.4%
PACCHO	1	0.4%
TOTAL	269	

FRECUENCIA ACUMULADA DE ACCIDENTES DE TRANSITO ATENDIDOS EN
EL HOSPITAL REGIONAL DE HUACHO A LA S.E.16- 2018

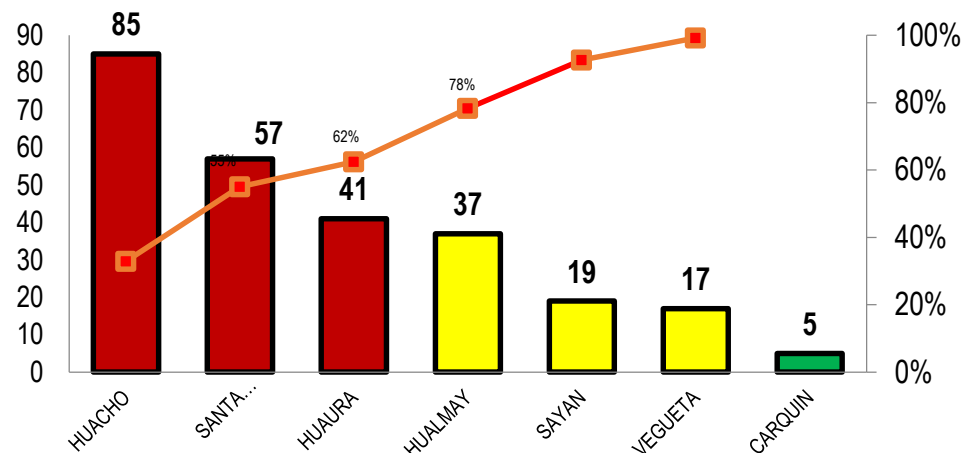

PROPORCION DE ACCIDENTES DE TRANSITO ATENDIDOS EN EL
HOSPITAL REGIONAL DE HUACHO A LA S.E.16- 2018

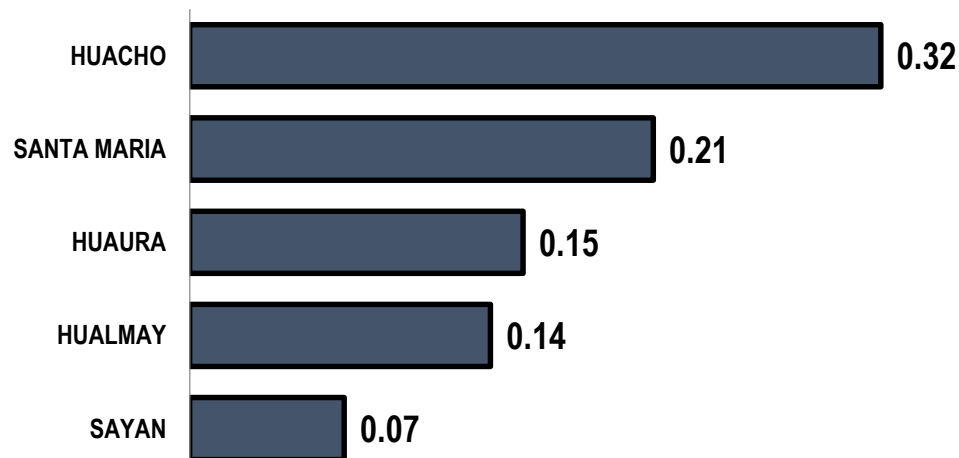



VIGILANCIA DE LESIONADOS POR ACCIDENTE DE TRÁNSITO

S.E. 16 - 2018



LESIONADOS POR ACCIDENTE DE TRANSITO POR DISTRITOS DE PROCEDENCIA,
ATENDIDOS EN EL HOSPITAL REGIONAL DE HUACHO A LA S.E. 16 - 2018

DISTRITO	LESIONADOS	PROPORCIÓN
HUACHO	140	31.0%
SANTA MARIA	111	24.6%
HUAURA	62	13.7%
HUALMAY	46	10.2%
VEGUETA	38	8.4%
SAYAN	31	6.9%
OYON	9	2.0%
CARQUIN	6	1.3%
PACHANGARA	4	0.9%
LEONCIO PRADO	3	0.7%
PACCHO	1	0.2%
TOTAL	451	

FUENTE: BASE DE DATOS NOTIWEB RED HUAURA - OYÓN
UNIDAD: EPIDEMIOLOGIA Y SALUD AMBIENTAL - COE

VIGILANCIA DE ACCIDENTES DE TRANSITO EN EL HOSPITAL REGIONAL DE HUACHO

FRECUENCIA ACUMULADA DE LESIONADOS POR ACCIDENTES DE TRANSITO SEGÚN DISTRITOS
ATENDIDOS EN EL HOSPITAL REGIONAL DE HUACHO A LA S.E. 16 2018

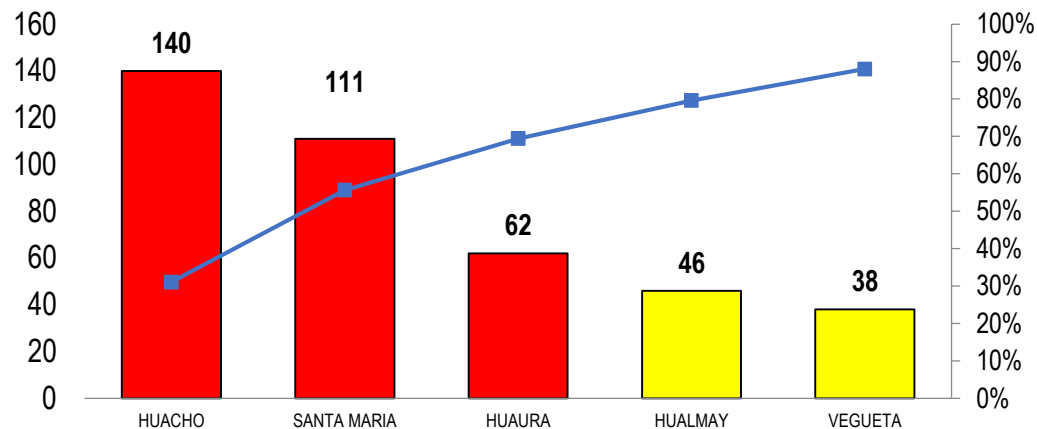

PORCENTAJE DE LESIONADOS POR ACCIDENTES DE TRANSITO SEGÚN DISTRITOS
ATENDIDOS EN EL HOSPITAL REGIONAL DE HUACHO A LA S.E. 16 2018

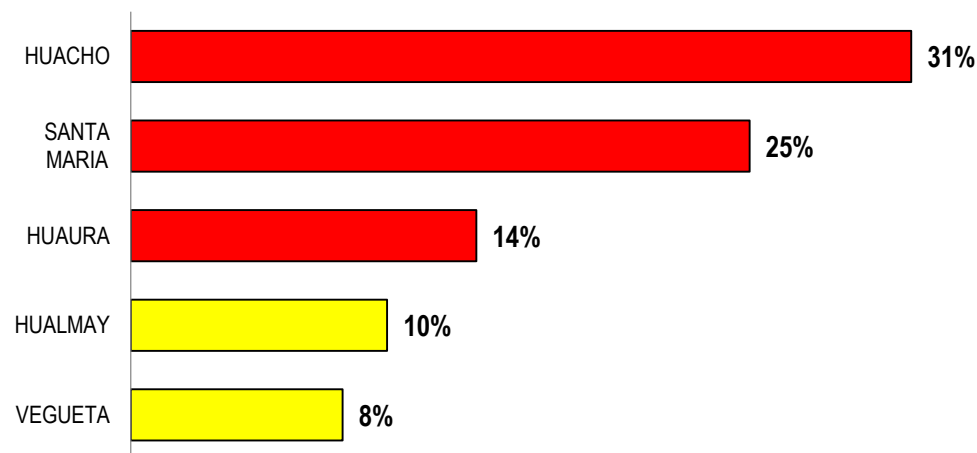



VIGILANCIA DE DEFUNCION POR ACCIDENTES DE TRANSITO

S.E. 16 – 2018



DEFUNCION POR ACCIDENTE DE TRANSITO POR DISTRITOS DE PROCEDENCIA, ATENDIDOS
EN EL HOSPITAL REGIONAL DE HUACHO A LA S.E. 16 - 2018

DISTRITO	N° FALLECIDOS	TASA DE LETALIDAD
SANTA MARIA	7	0.06
SAYAN	3	0.10
OYON	2	0.22
HUACHO	1	0.01
HUAURA	1	0.02
VEGUETA	1	0.03
TOTAL	15	

TASA DE LETALIDAD POR ACCIDENTADO DE TRÁNSITO
ATENDIDO EN EL HOSPITAL REGIONAL DE HUACHO A LA S.E. 16
- 2018



FALLECIDOS POR ACCIDENTE DE TRÁNSITO ATENDIDO EN EL
HOSPITAL REGIONAL HUACHO A LA S.E. 16 - 2018

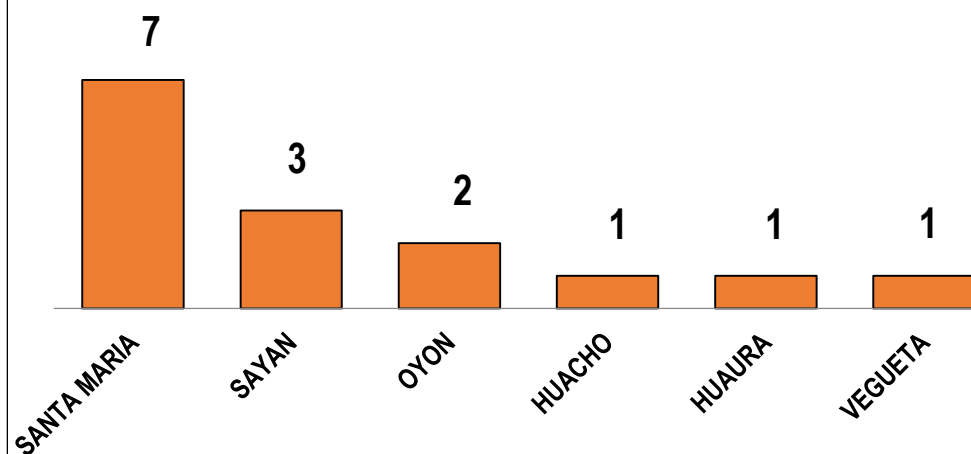



VIGILANCIA DE ACCIDENTES DE TRANSITO MASIVOS

S.E. 16 - 2018



DEFUNCION POR ACCIDENTE DE TRANSITO POR DISTRITOS DE PROCEDENCIA, ATENDIDOS
EN EL HOSPITAL REGIONAL DE HUACHO A LA S.E. 16 - 2018

DISTRITO	ACC. MASIVOS	PROPORCIÓN
HUACHO	10	27.0%
HUALMAY	9	24.3%
SAYAN	6	16.2%
SANTA MARIA	5	13.5%
HUAURA	3	8.1%
VEGUETA	3	8.1%
LEONCIO PRADO	1	2.7%
TOTAL	37	

ACCIDENTES DE TRÁNSITO MASIVOS POR DISTRITOS ATENDIDOS
EN EL HOSPITAL REGIONAL HUACHO A LA S.E.16 - 2017

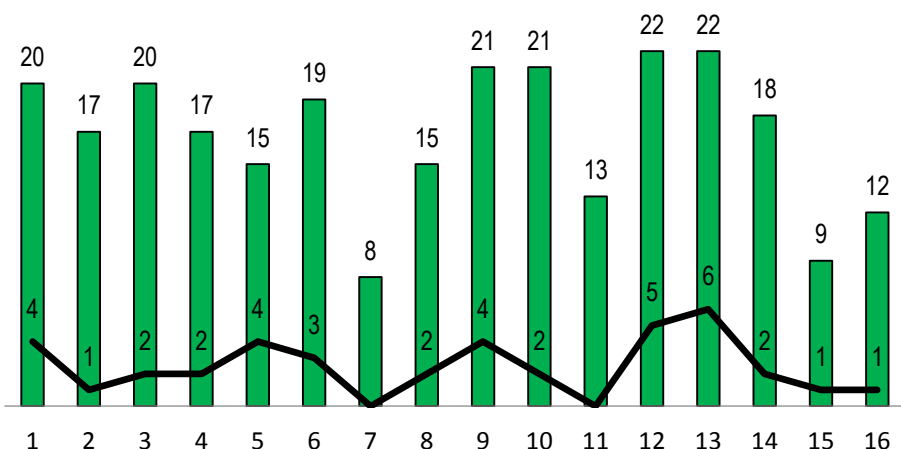

ACCIDENTES DE TRÁNSITO MASIVOS POR DISTRITOS ATENDIDOS
EN EL HOSPITAL REGIONAL HUACHO A LA S.E.16 - 2017

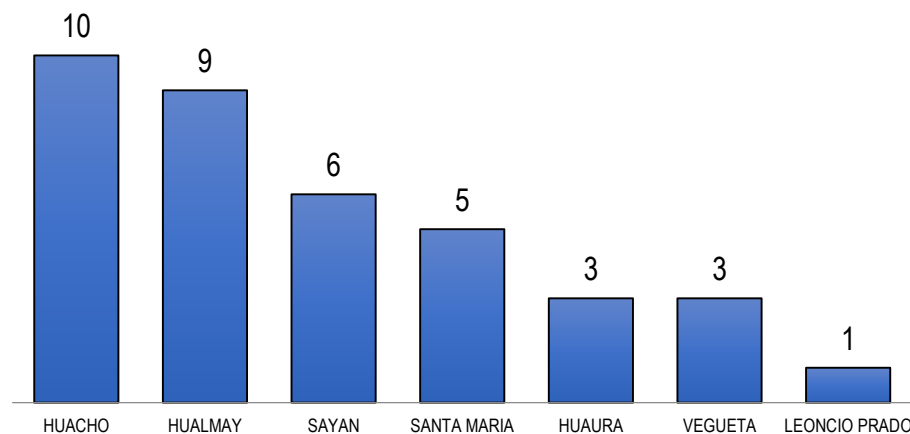



INCIDENCIA DE LESIONADOS POR ACCIDENTES DE TRANSITO Y ACC. DE TRANSITO ATENDIDOS EN EL HOSPITAL REGIONAL HUACHO A LA S.E. 16 - 2018



INCIDENCIA DE ACCIDENTES LA SEMANA 16
UNID. NOTIFICANTE: HOSPITAL REGIONAL HUACHO

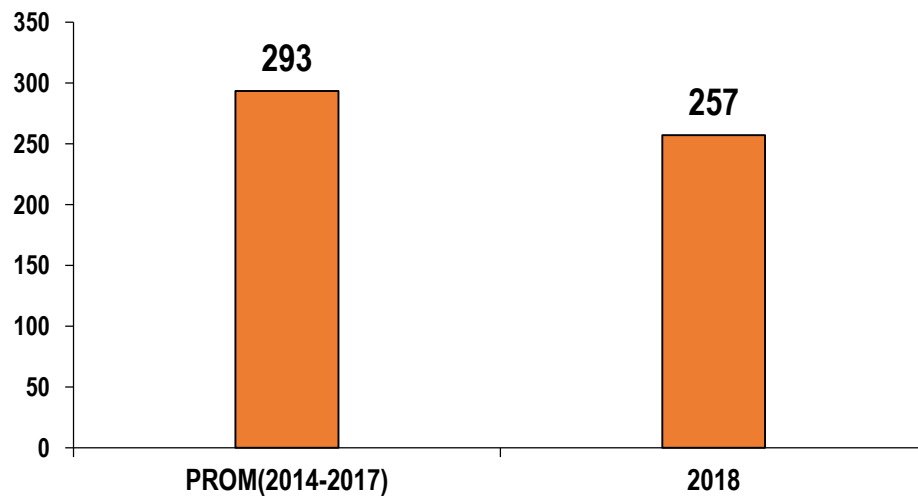

INCIDENCIA DE LESIONADOS A LA SEMANA 16
UNID. NOTIFICANTE: HOSPITAL REGIONAL HUACHO

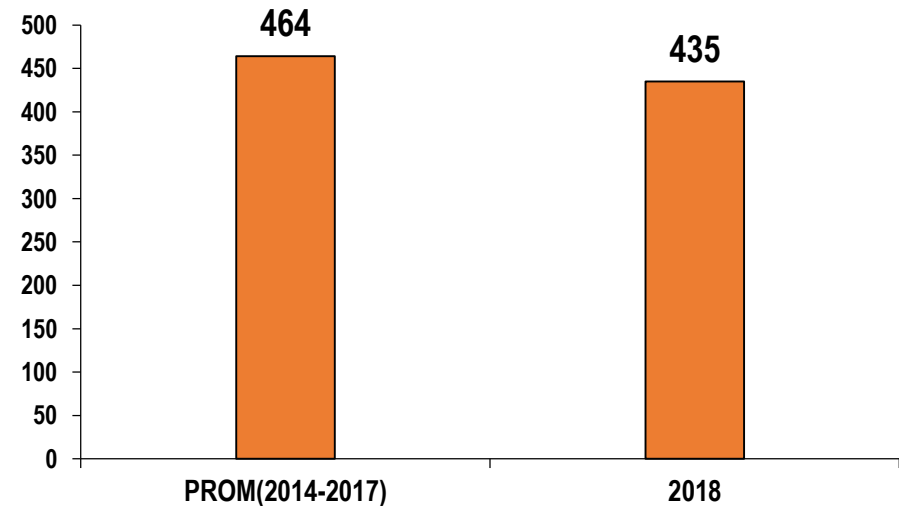



PORCENTAJE DE LESIONADOS POR ACCIDENTES DE TRANSITO SEGÚN EL TIPO DE VEHICULO, ATENDIDOS EN EL HOSPITAL REGIONAL DE HUACHO A LA S.E. 16 - 2018

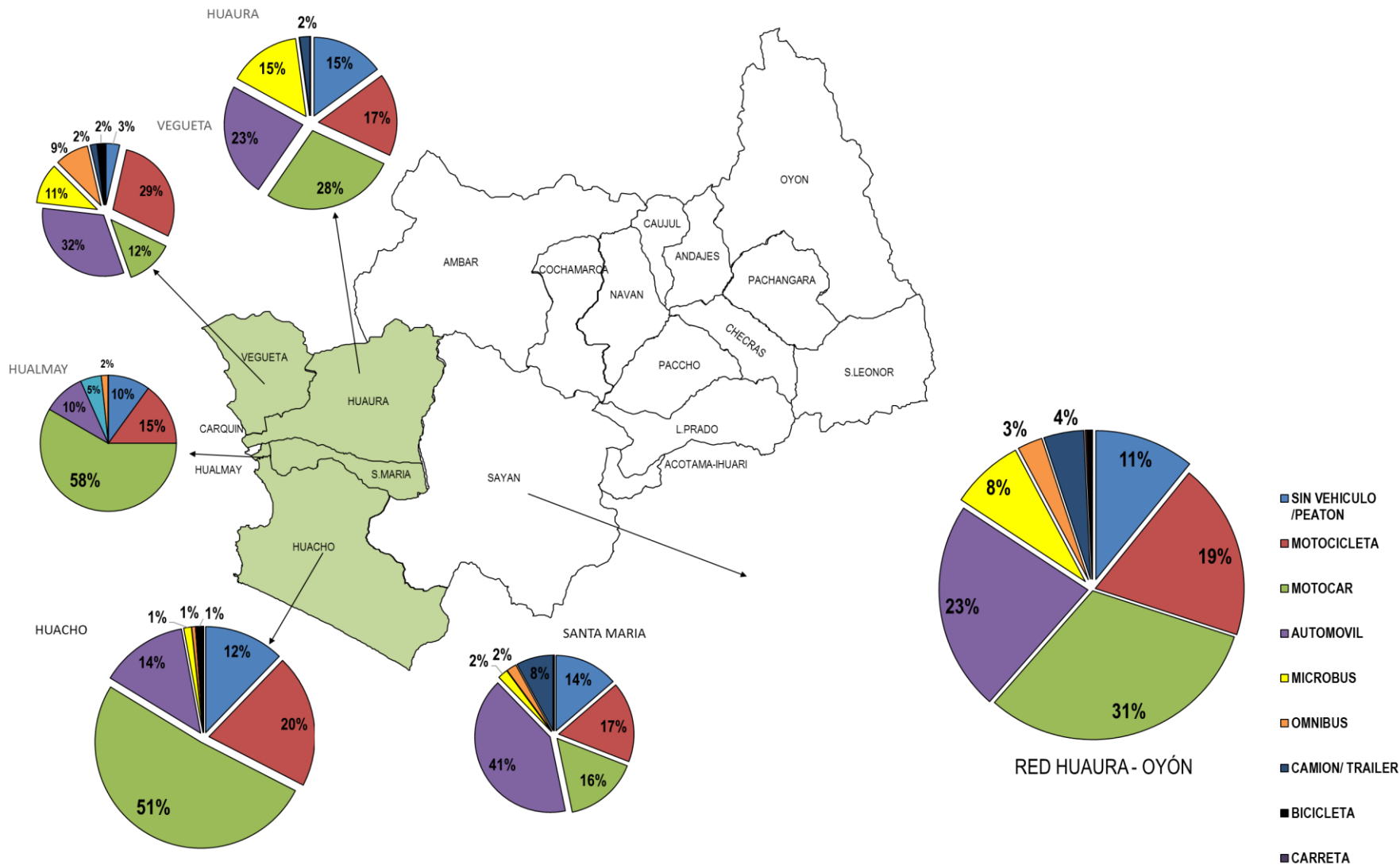

PORCENTAJE DE LESIONADOS POR ACCIDENTES DE TRANSITO SEGÚN EL TIPO DE ACCIDENTE, ATENDIDOS EN EL HOSPITAL REGIONAL DE HUACHO A LA S.E. 16 - 2018

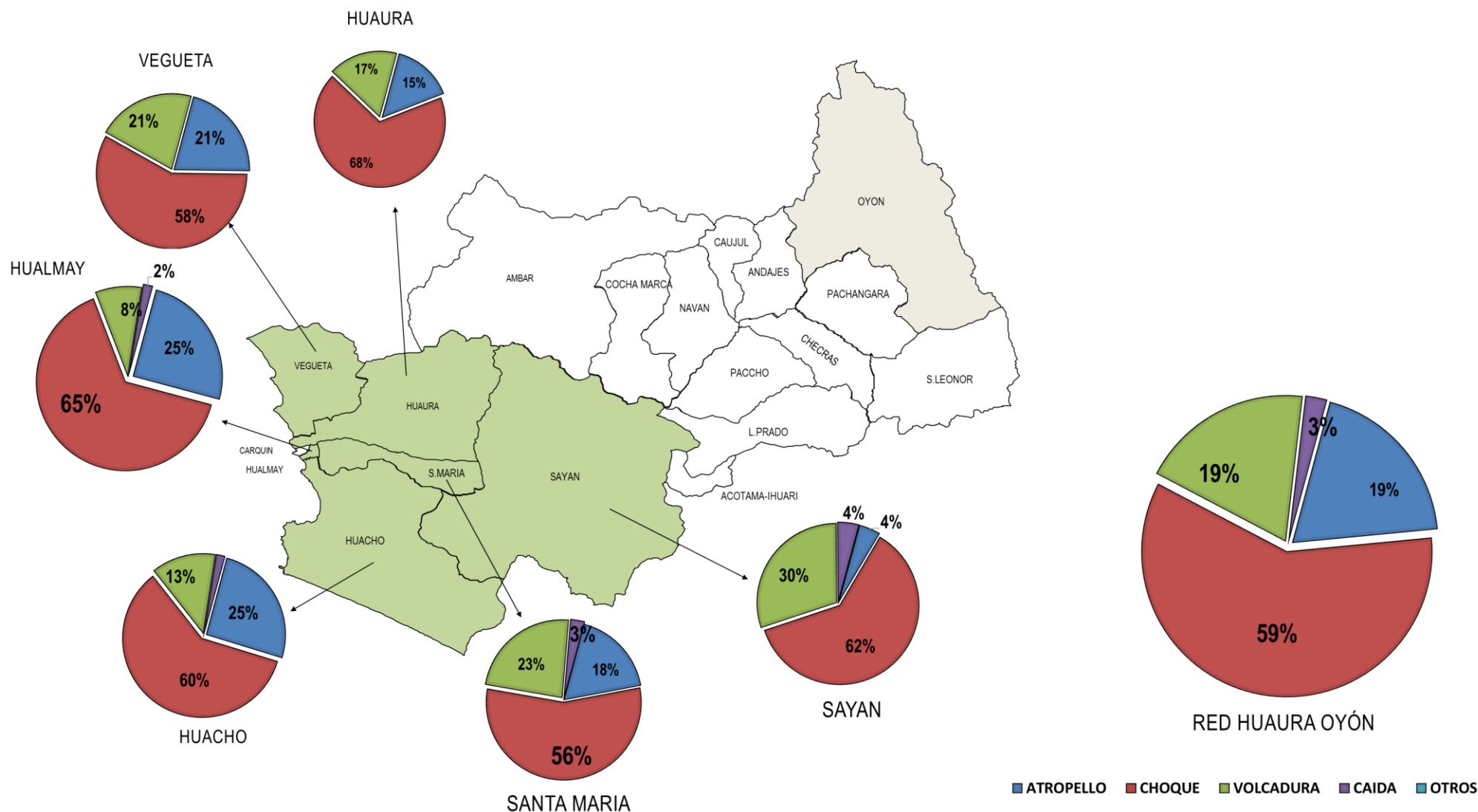



RAZÓN DE ACCIDENTES DE TRÁNSITO Y LESIONADOS POR ACCIDENTE DE TRANSITO NOTIFICADOS EN LA RED HUAURA OYÓN EN EL MES DE MARZO 2018



RED HUAURA OYÓN		ACCIDENTE DE TRANSITO	LESIONADOS POR ACCIDENTE DE TRANSITO	RAZON LESIONADOS/ ACCIDENTES
PROVINCIA	DISTRITO			
HUAURA	HUACHO	27	58	2
	CARQUIN	2	3	2
	SANTA MARIA	18	38	2
	HUALMAY	13	19	1
	HUAURA	16	23	1
	VEGUETA	4	12	3
	SAYAN	7	8	1
	AMBAR	0	0	0
	SANTA LEONOR	0	0	0
	PACCHO	0	0	0
	CHECRAS	0	0	0
	LEONCIO PRADO	0	0	0
OYON	ANDAJES	0	0	0
	CAUJUL	0	0	0
	COCHAMARCA	0	0	0
	NAVAN	0	0	0
	OYON	2	4	2
	PACHANGARA	0	0	0
TOTAL		89	165	2

Fuente: Base de Datos NotiSP



PORCENTAJE DE ACCIDENTE DE TRANSITO MASIVOS Y RAZÓN DE LESIONADOS POR ACCIDENTE DE TRANSITO MASIVOS NOTIFICADOS EN LA RED HUAURA OYÓN EN EL MES DE MARZO 2018



RED HUAURA OYÓN		ACCIDENTE DE TRANSITO	ACCIDENTE DE TRANSITO MASIVO	%	LESIONADO POR ACCIDENTE DE TRANSITO MASIVO	RAZÓN LESIONADO POR ACC. TRANS. MASIVO / ACCIDENTE MASIVO
PROVINCIA	DISTRITO					
HUAURA	HUACHO	27	6	22%	32	5.3
	CARQUIN	2	0	0%	0	0
	SANTA MARIA	18	4	22%	20	5
	HUALMAY	13	1	8%	3	3
	HUAURA	16	1	6%	3	3
	VEGUETA	4	2	50%	9	4.5
	SAYAN	7	0	0%	0	0
	AMBAR	0	0	0%	0	0
	SANTA LEONOR	0	0	0%	0	0
	PACCHO	0	0	0%	0	0
	CHECRAS	0	0	0%	0	0
	LEONCIO PRADO	0	0	0%	0	0
OYON	ANDAJES	0	0	0%	0	0
	CAUJUL	0	0	0%	0	0
	COCHAMARCA	0	0	0%	0	0
	NAVAN	0	0	0%	0	0
	OYON	2	1	50%	3	3
	PACHANGARA	0	0	0%	0	0
TOTAL		89	15	17%	70	5

Fuente: Base de Datos NotiSP



GRAFICOS DE ACCIDENTES DE TRANSITO Y LESIONADOS EN PROVINCIAS EN LA RED HUAURA OYÓN EN EL MES DE MARZO 2018



ACCIDENTES DE TRÁNSITO Y LESIONADOS POR ACCIDENTE DE TRANSITO
NOTIFICADOS EN LA RED HUAURA OYÓN EN EL MES DE MARZO 2018

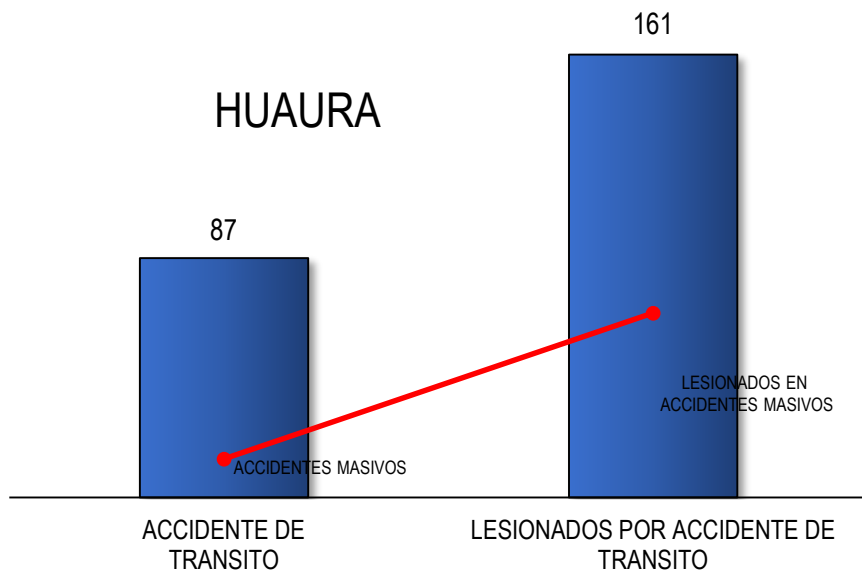

ACCIDENTES DE TRÁNSITO Y LESIONADOS POR ACCIDENTE DE TRANSITO
NOTIFICADOS EN LA RED HUAURA OYÓN EN EL MES DE MARZO 2018

