



**VIGILANCIA DE ACCIDENTES DE  
TRANSITO EN EL HOSPITAL  
REGIONAL DE HUACHO  
S.E. 15**





# ACCIDENTE DE TRÁNSITO POR SEMANAS EPIDEMIOLÓGICAS, ATENDIDOS EN EL HOSPITAL REGIONAL DE HUACHO A LA S.E. 15 - 2018

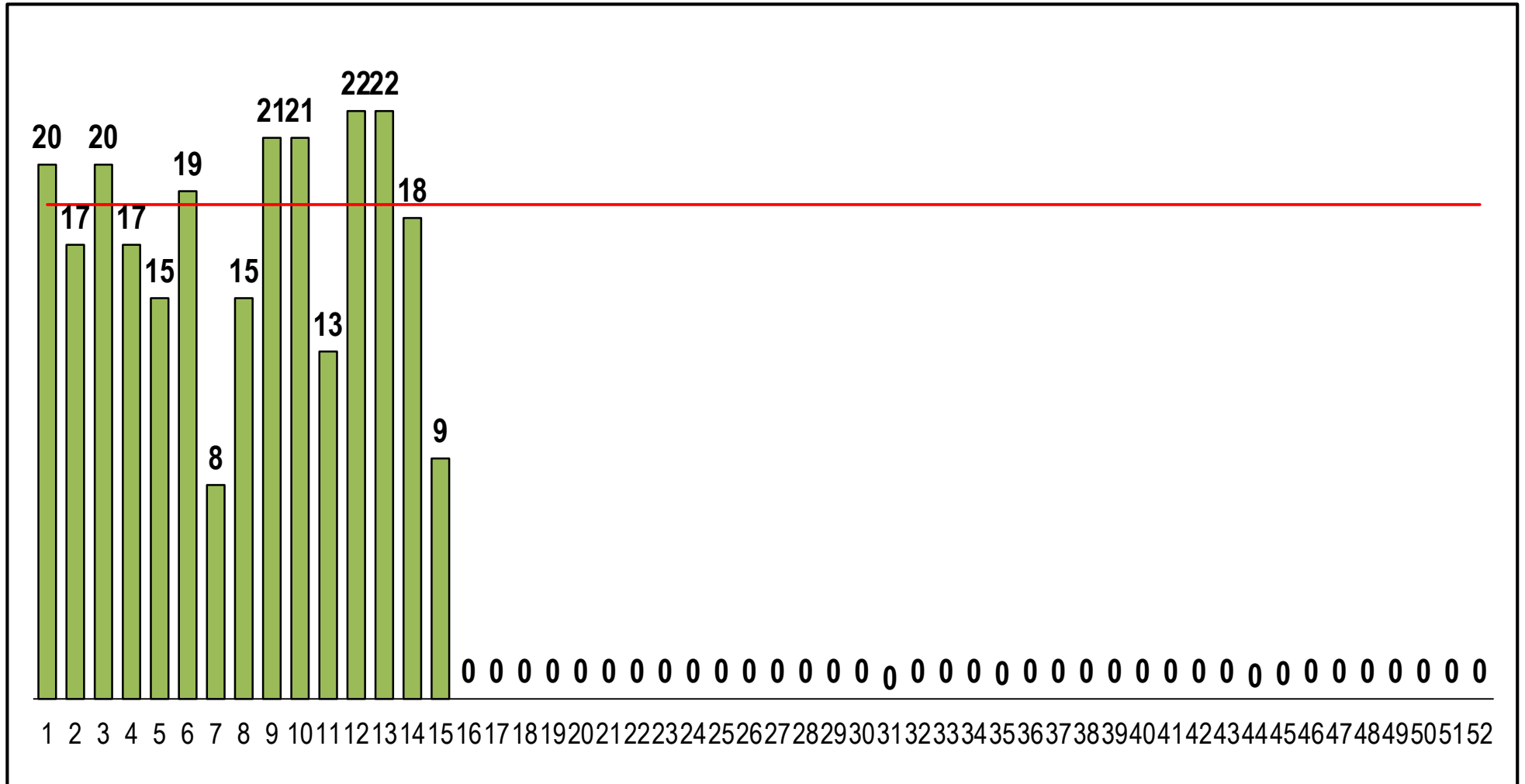

FUENTE: BASE DE DATOS NOTIWEB RED HUAURA – OYÓN / UNIDAD: EPIDEMIOLOGIA Y SALUD AMBIENTAL - COE



# LESIONADOS EN ACCIDENTE DE TRÁNSITO POR SEMANAS EPIDEMIOLOGICAS, ATENDIDOS EN EL HOSPITAL REGIONAL DE HUACHO A LA S.E. 15 - 2018

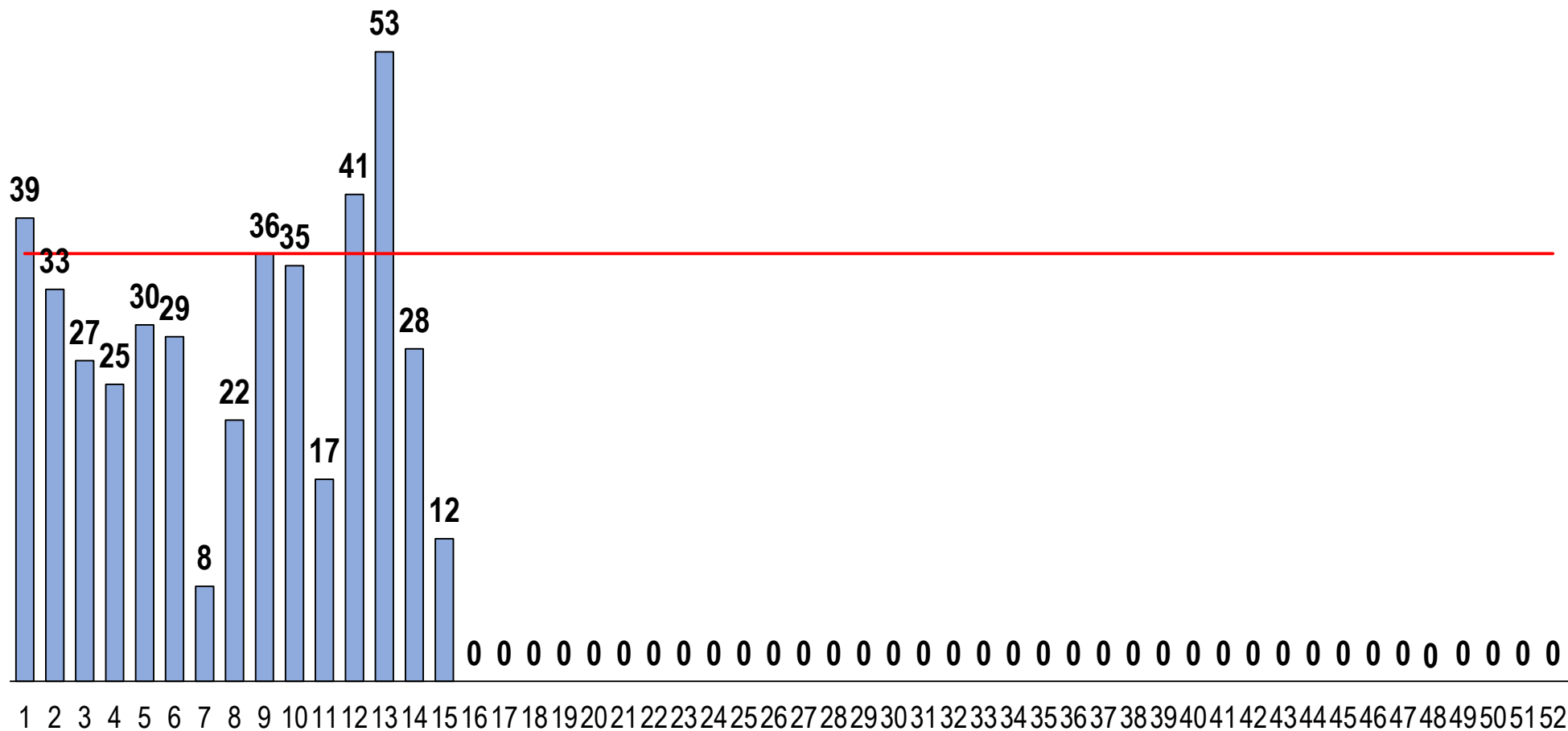

FUENTE: BASE DE DATOS NOTIWEB RED HUAURA – OYÓN / UNIDAD: EPIDEMIOLOGIA Y SALUD AMBIENTAL - COE



# VIGILANCIA DE ACCIDENTES DE TRANSITO S.E. 15 - 2018



ACCIDENTES DE TRANSITO POR DISTRITOS DE PRODCEDENCIA,  
ATENDIDOS EN EL HOSPITAL REGIONAL DE HUACHO A LA S.E. 15 - 2018

DISTRITO	N° ACCDTES	PROPORCIÓN
HUACHO	82	31.9%
SANTA MARIA	54	21.0%
HUAURA	39	15.2%
HUALMAY	34	13.2%
SAYAN	19	7.4%
VEGUETA	17	6.6%
CARQUIN	5	1.9%
OYON	3	1.2%
PACHANGARA	2	0.8%
LEONCIO PRADO	1	0.4%
PACCHO	1	0.4%
<b>TOTAL</b>	<b>257</b>	

FRECUENCIA ACUMULADA DE ACCIDENTES DE TRANSITO ATENDIDOS EN  
EL HOSPITAL REGIONAL DE HUACHO A LA S.E.15- 2018

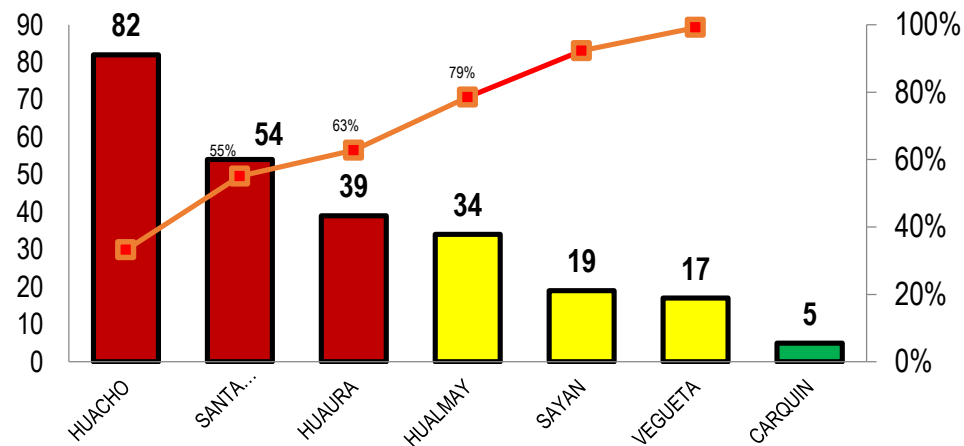

PROPORCION DE ACCIDENTES DE TRANSITO ATENDIDOS EN EL  
HOSPITAL REGIONAL DE HUACHO A LA S.E.15- 2018

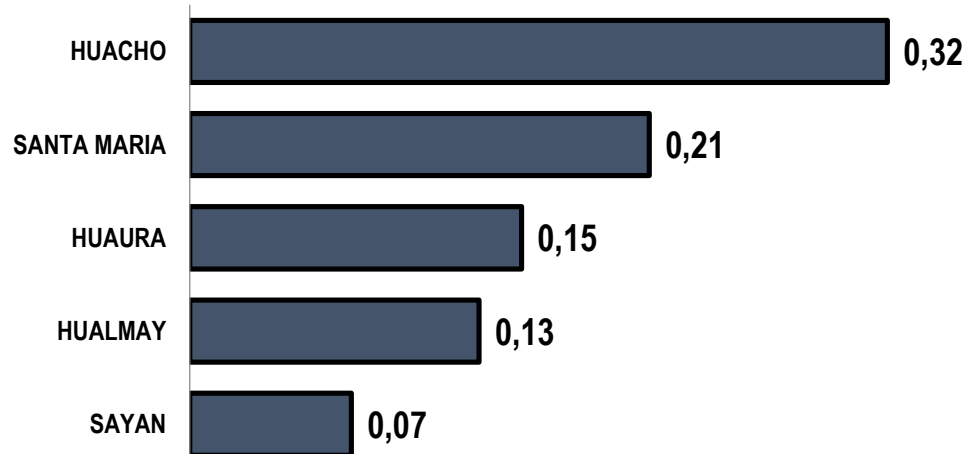



# VIGILANCIA DE LESIONADOS POR ACCIDENTE DE TRÁNSITO

## S.E. 15 - 2018



LESIONADOS POR ACCIDENTE DE TRANSITO POR DISTRITOS DE PROCEDENCIA,  
ATENDIDOS EN EL HOSPITAL REGIONAL DE HUACHO A LA S.E. 15 - 2018

DISTRITO	LESIONADOS	PROPORCIÓN
HUACHO	137	31.5%
SANTA MARIA	106	24.4%
HUAURA	59	13.6%
HUALMAY	42	9.7%
VEGUETA	38	8.7%
SAYAN	31	7.1%
OYON	8	1.8%
CARQUIN	6	1.4%
PACHANGARA	4	0.9%
LEONCIO PRADO	3	0.7%
PACCHO	1	0.2%
<b>TOTAL</b>	<b>435</b>	

FUENTE: BASE DE DATOS NOTIWEB RED HUAURA - OYÓN  
UNIDAD: EPIDEMIOLOGIA Y SALUD AMBIENTAL - COE

**VIGILANCIA DE ACCIDENTES DE TRANSITO EN EL HOSPITAL REGIONAL DE HUACHO**

FRECUENCIA ACUMULADA DE LESIONADOS POR ACCIDENTES DE TRANSITO SEGÚN DISTRITOS  
ATENDIDOS EN EL HOSPITAL REGIONAL DE HUACHO A LA S.E. 15 2018

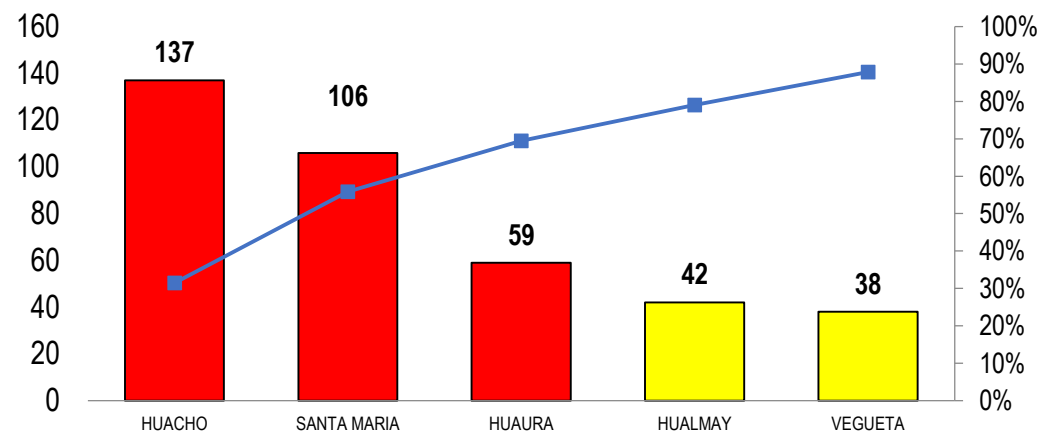

PORCENTAJE DE LESIONADOS POR ACCIDENTES DE TRANSITO SEGÚN DISTRITOS  
ATENDIDOS EN EL HOSPITAL REGIONAL DE HUACHO A LA S.E. 15 2018

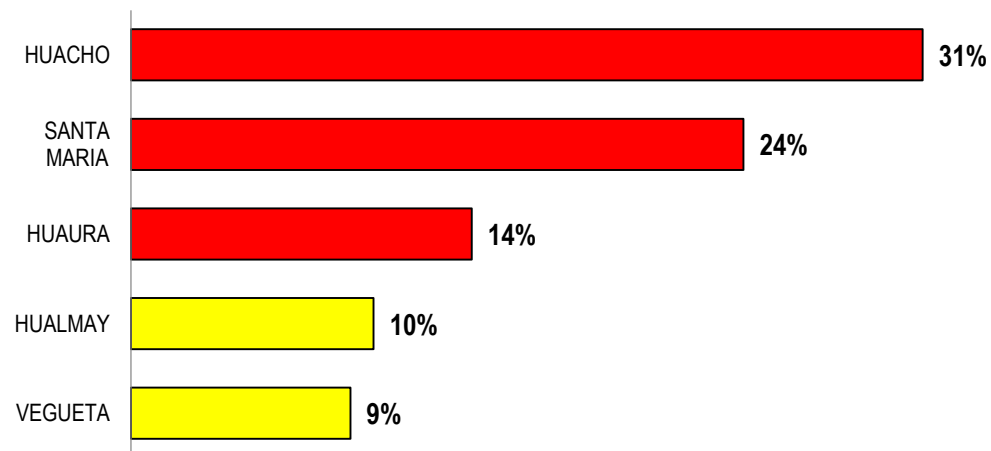



# VIGILANCIA DE DEFUNCION POR ACCIDENTES DE TRANSITO

## S.E. 15 – 2018



DEFUNCION POR ACCIDENTE DE TRANSITO POR DISTRITOS DE PROCEDENCIA, ATENDIDOS  
EN EL HOSPITAL REGIONAL DE HUACHO A LA S.E. 15 - 2018

DISTRITO	N° FALLECIDOS	TASA DE LETALIDAD
SANTA MARIA	7	0.07
SAYAN	3	0.10
HUACHO	1	0.01
HUAURA	1	0.02
VEGUETA	1	0.03
OYON	1	0.13
<b>TOTAL</b>	<b>14</b>	

TASA DE LETALIDAD POR ACCIDENTADO DE TRÁNSITO ATENDIDO  
EN EL HOSPITAL REGIONAL DE HUACHO A LA S.E. 15 - 2018

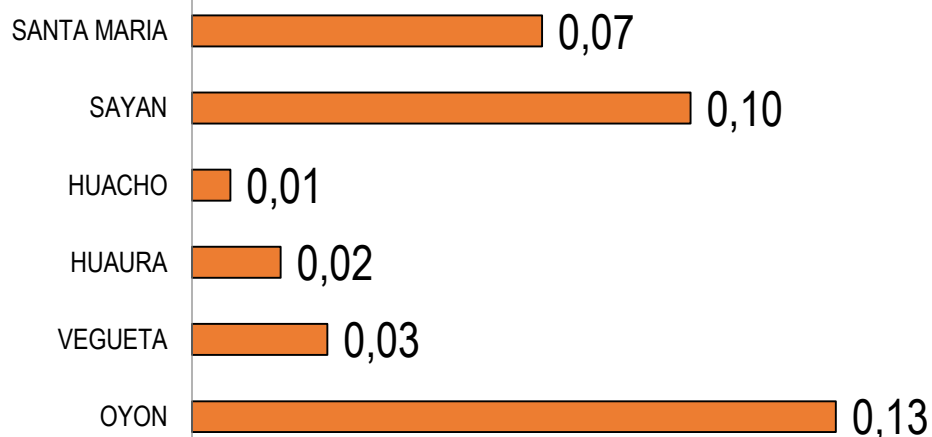

FALLECIDOS POR ACCIDENTE DE TRÁNSITO ATENDIDO EN  
EL HOSPITAL REGIONAL HUACHO A LA S.E. 15 - 2018

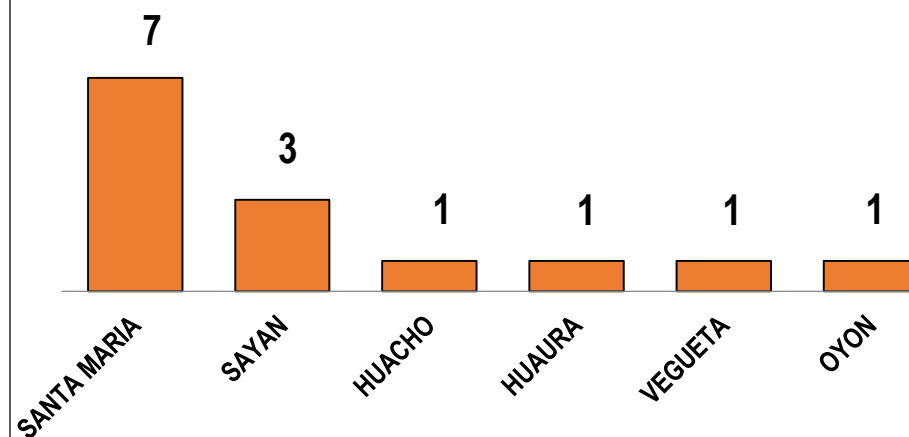



# VIGILANCIA DE ACCIDENTES DE TRANSITO MASIVOS

## S.E. 15 - 2018



ACCIDENTE DE TRANSITO MASIVO POR DISTRITOS DE PROCEDENCIA,  
ATENDIDOS EN EL HOSPITAL REGIONAL DE HUACHO A LA S.E 15 - 2018

DISTRITO	ACC. MASIVOS	PROPORCIÓN
HUACHO	10	28.6%
HUALMAY	9	25.7%
SAYAN	5	14.3%
SANTA MARIA	4	11.4%
HUAURA	3	8.6%
VEGUETA	3	8.6%
LEONCIO PRADO	1	2.9%
<b>TOTAL</b>	<b>35</b>	

ACCIDENTES DE TRÁNSITO MASIVOS POR DISTRITOS ATENDIDOS  
EN EL HOSPITAL REGIONAL HUACHO A LA S.E.15 - 2017

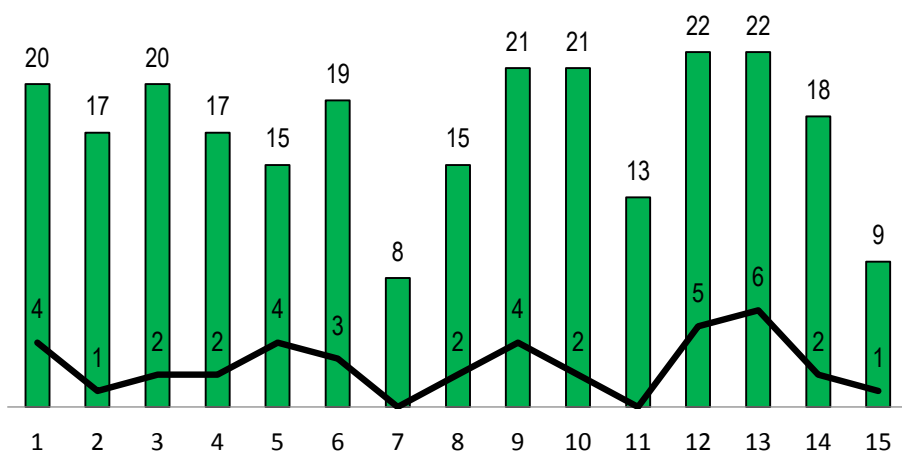

ACCIDENTES DE TRÁNSITO MASIVOS POR DISTRITOS ATENDIDOS  
EN EL HOSPITAL REGIONAL HUACHO A LA S.E.15 - 2017

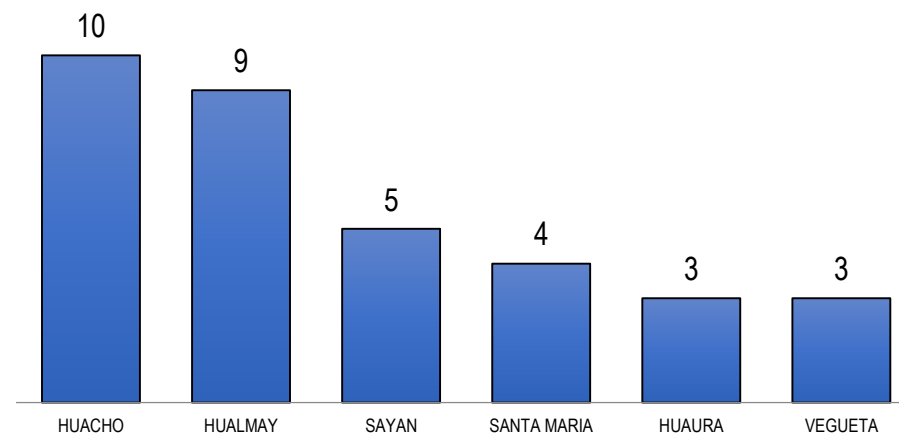



# INCIDENCIA DE LESIONADOS POR ACCIDENTES DE TRANSITO Y ACC. DE TRANSITO ATENDIDOS EN EL HOSPITAL REGIONAL HUACHO A LA S.E. 15 - 2018



INCIDENCIA DE ACCIDENTES LA SEMANA 15  
UNID. NOTIFICANTE: HOSPITAL REGIONAL HUACHO

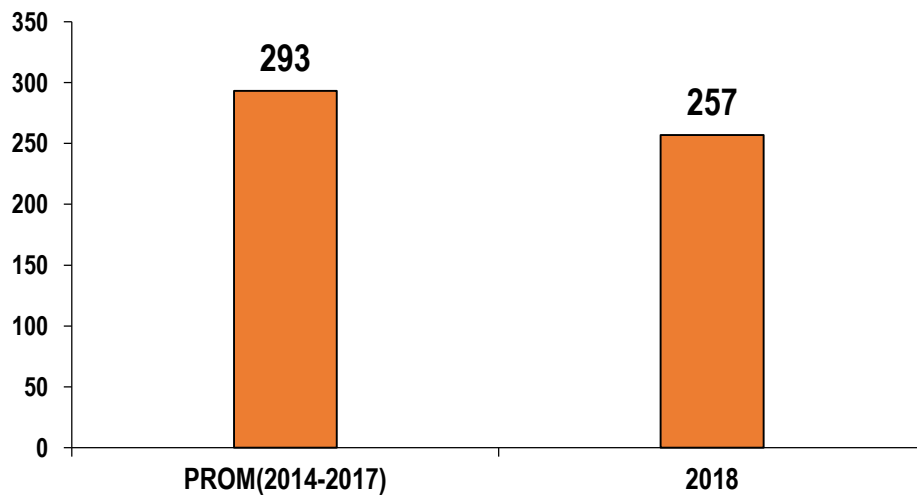

INCIDENCIA DE LESIONADOS A LA SEMANA 15  
UNID. NOTIFICANTE: HOSPITAL REGIONAL HUACHO

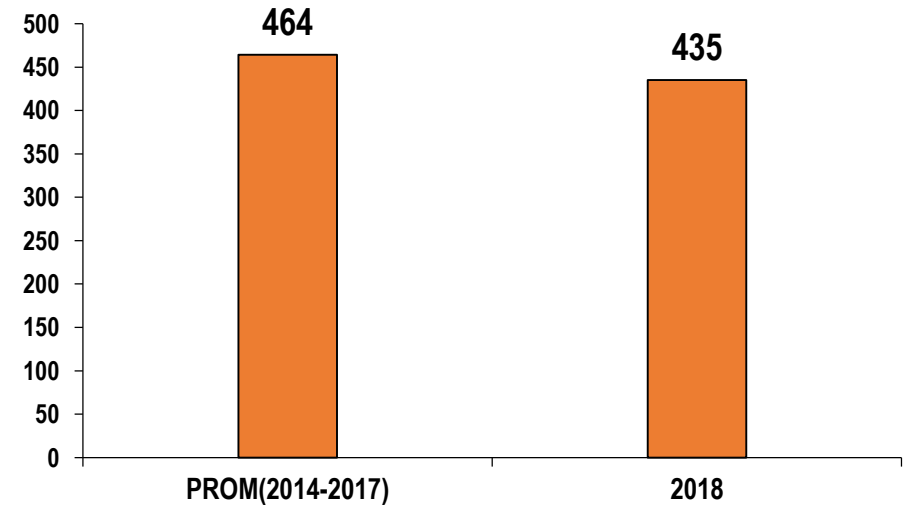





# PORCENTAJE DE LESIONADOS POR ACCIDENTES DE TRANSITO SEGÚN EL TIPO DE VEHICULO, ATENDIDOS EN EL HOSPITAL REGIONAL DE HUACHO A LA S.E. 15 - 2018

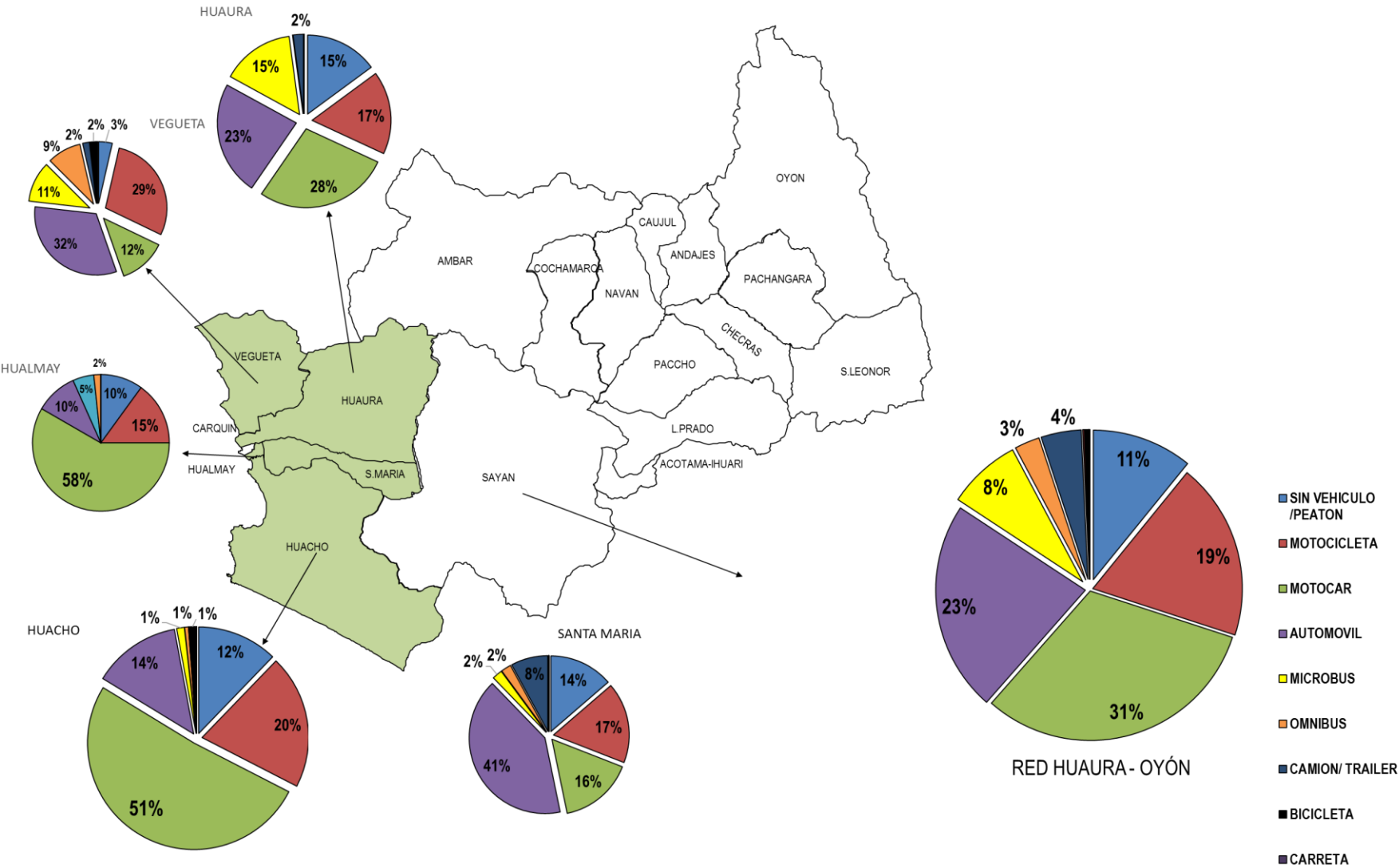

# PORCENTAJE DE LESIONADOS POR ACCIDENTES DE TRANSITO SEGÚN EL TIPO DE ACCIDENTE, ATENDIDOS EN EL HOSPITAL REGIONAL DE HUACHO A LA S.E. 15 - 2018

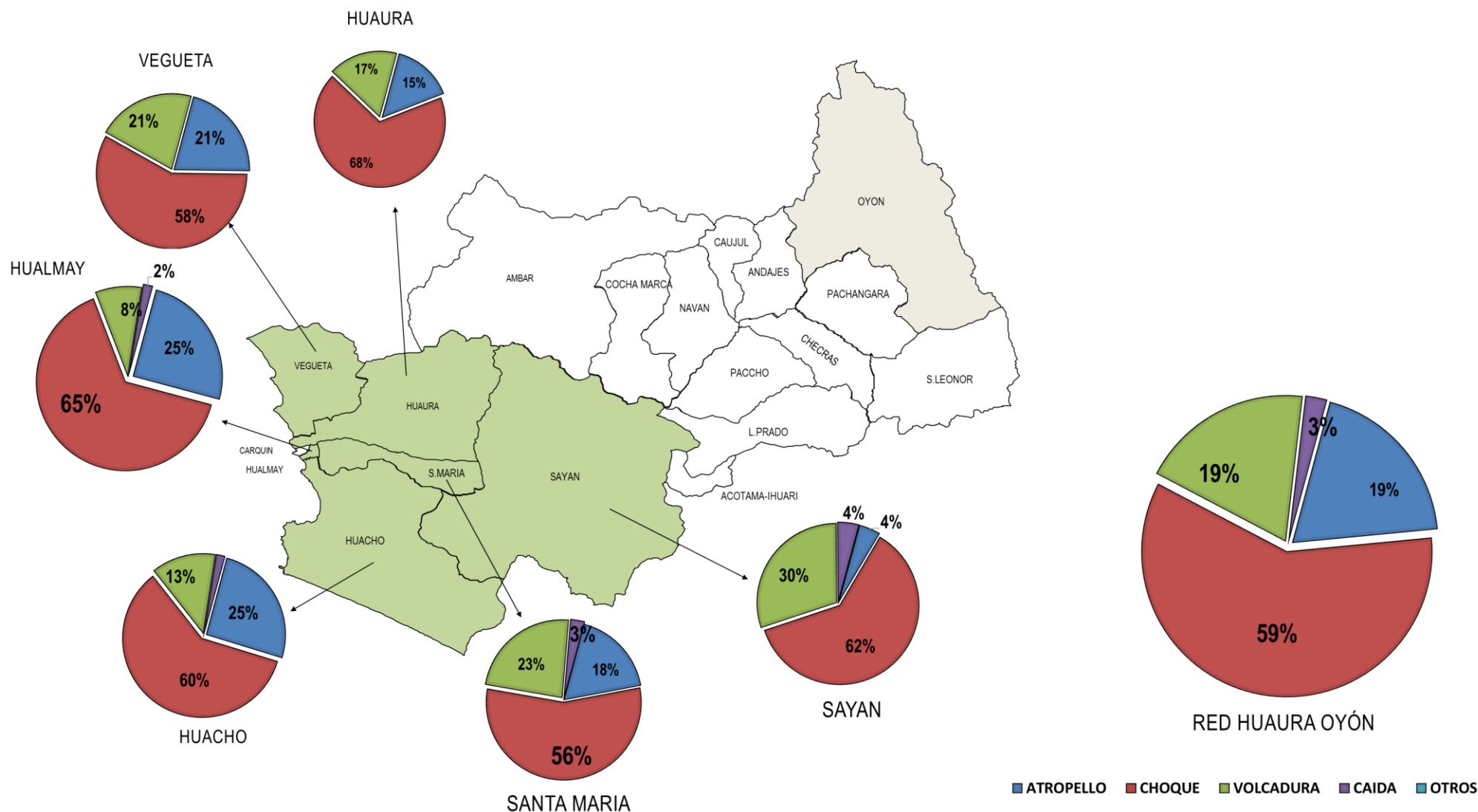



# RAZÓN DE ACCIDENTES DE TRÁNSITO Y LESIONADOS POR ACCIDENTE DE TRANSITO NOTIFICADOS EN LA RED HUAURA OYÓN EN EL MES DE MARZO 2018



RED HUAURA OYÓN		ACCIDENTE DE TRANSITO	LESIONADOS POR ACCIDENTE DE TRANSITO	RAZON LESIONADOS/ ACCIDENTES
PROVINCIA	DISTRITO			
HUAURA	HUACHO	27	58	2
	CARQUIN	2	3	2
	SANTA MARIA	18	38	2
	HUALMAY	13	19	1
	HUAURA	16	23	1
	VEGUETA	4	12	3
	SAYAN	7	8	1
	AMBAR	0	0	0
	SANTA LEONOR	0	0	0
	PACCHO	0	0	0
	CHECRAS	0	0	0
	LEONCIO PRADO	0	0	0
OYON	ANDAJES	0	0	0
	CAUJUL	0	0	0
	COCHAMARCA	0	0	0
	NAVAN	0	0	0
	OYON	2	4	2
	PACHANGARA	0	0	0
TOTAL		89	165	2

Fuente: Base de Datos NotiSP



# PORCENTAJE DE ACCIDENTE DE TRANSITO MASIVOS Y RAZÓN DE LESIONADOS POR ACCIDENTE DE TRANSITO MASIVOS NOTIFICADOS EN LA RED HUAURA OYÓN EN EL MES DE MARZO 2018



RED HUAURA OYÓN		ACCIDENTE DE TRANSITO	ACCIDENTE DE TRANSITO MASIVO	%	LESIONADO POR ACCIDENTE DE TRANSITO MASIVO	RAZÓN LESIONADO POR ACC. TRANS. MASIVO / ACCIDENTE MASIVO
PROVINCIA	DISTRITO					
HUAURA	HUACHO	27	6	22%	32	5.3
	CARQUIN	2	0	0%	0	0
	SANTA MARIA	18	4	22%	20	5
	HUALMAY	13	1	8%	3	3
	HUAURA	16	1	6%	3	3
	VEGUETA	4	2	50%	9	4.5
	SAYAN	7	0	0%	0	0
	AMBAR	0	0	0%	0	0
	SANTA LEONOR	0	0	0%	0	0
	PACCHO	0	0	0%	0	0
	CHECRAS	0	0	0%	0	0
	LEONCIO PRADO	0	0	0%	0	0
OYON	ANDAJES	0	0	0%	0	0
	CAUJUL	0	0	0%	0	0
	COCHAMARCA	0	0	0%	0	0
	NAVAN	0	0	0%	0	0
	OYON	2	1	50%	3	3
	PACHANGARA	0	0	0%	0	0
TOTAL		89	15	17%	70	5

Fuente: Base de Datos NotiSP



# GRAFICOS DE ACCIDENTES DE TRANSITO Y LESIONADOS EN PROVINCIAS EN LA RED HUAURA OYÓN EN EL MES DE MARZO 2018



ACCIDENTES DE TRÁNSITO Y LESIONADOS POR ACCIDENTE DE TRANSITO  
NOTIFICADOS EN LA RED HUAURA OYÓN EN EL MES DE MARZO 2018

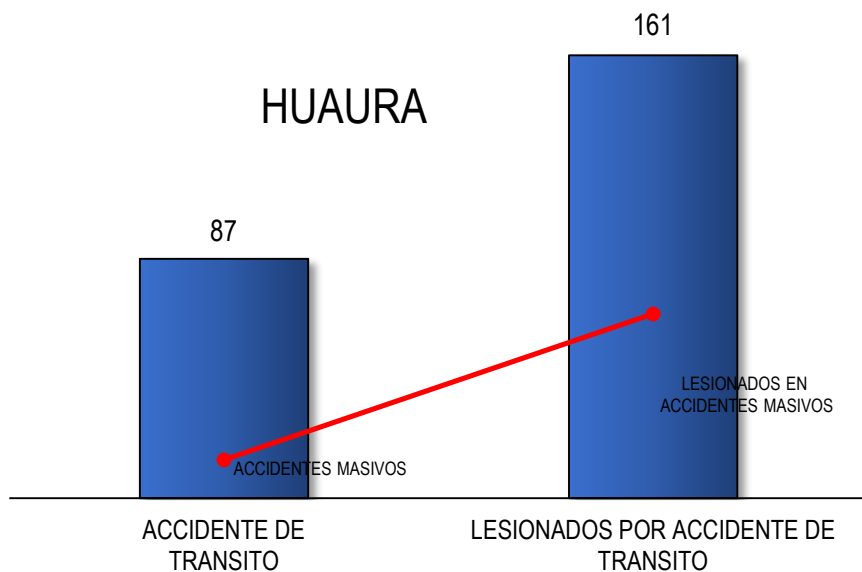

ACCIDENTES DE TRÁNSITO Y LESIONADOS POR ACCIDENTE DE TRANSITO  
NOTIFICADOS EN LA RED HUAURA OYÓN EN EL MES DE MARZO 2018

