



# **VIGILANCIA DE ACCIDENTES DE TRANSITO EN EL HOSPITAL REGIONAL DE HUACHO S.E. 14**





# ACCIDENTE DE TRÁNSITO POR SEMANAS EPIDEMIOLOGICAS, ATENDIDOS EN EL HOSPITAL REGIONAL DE HUACHO A LA S.E. 14 - 2018

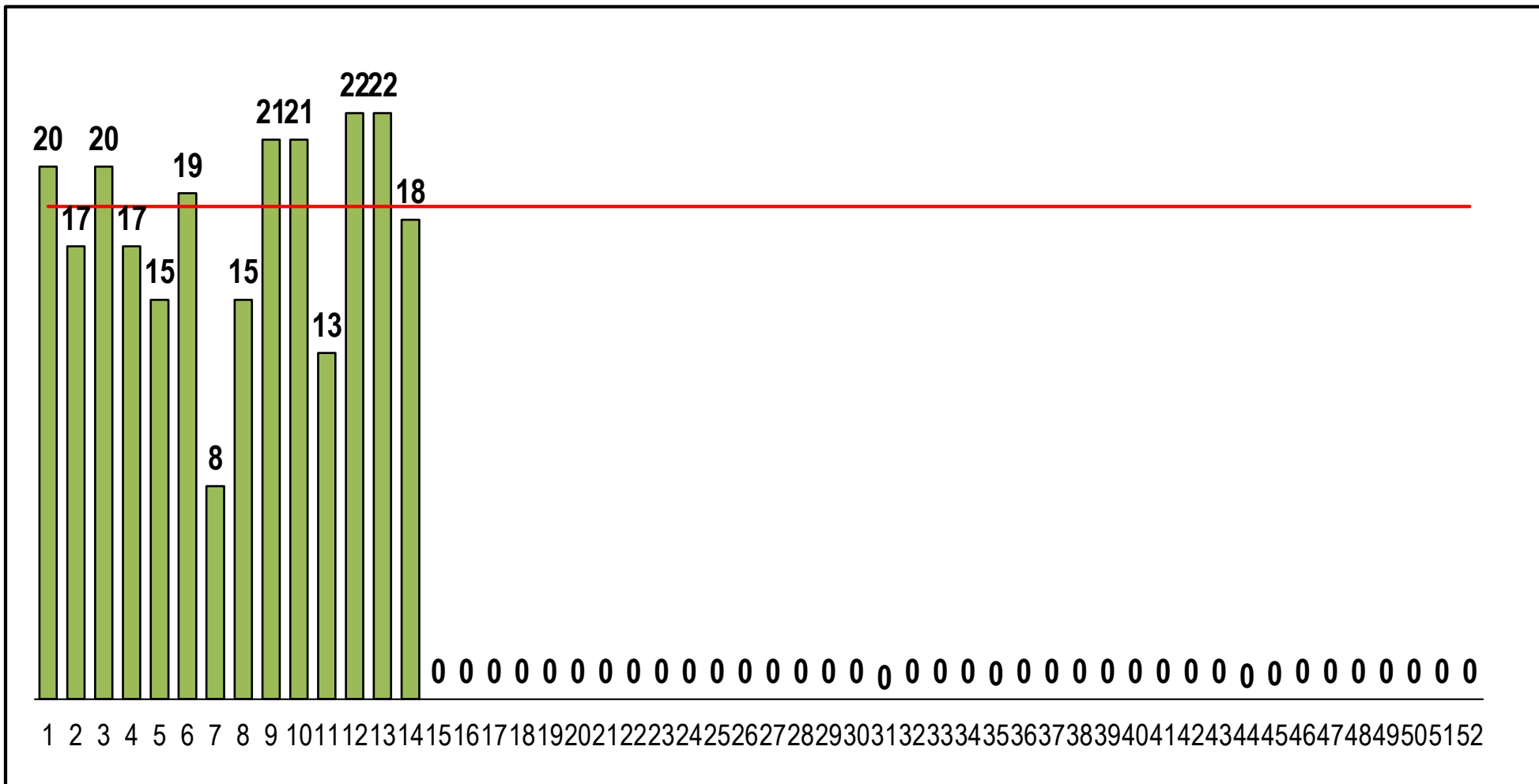

FUENTE: BASE DE DATOS NOTIWEB RED HUAURA – OYÓN / UNIDAD: EPIDEMIOLOGIA Y SALUD AMBIENTAL - COE



# LESIONADOS EN ACCIDENTE DE TRÁNSITO POR SEMANAS EPIDEMIOLOGICAS, ATENDIDOS EN EL HOSPITAL REGIONAL DE HUACHO A LA S.E. 13 - 2018

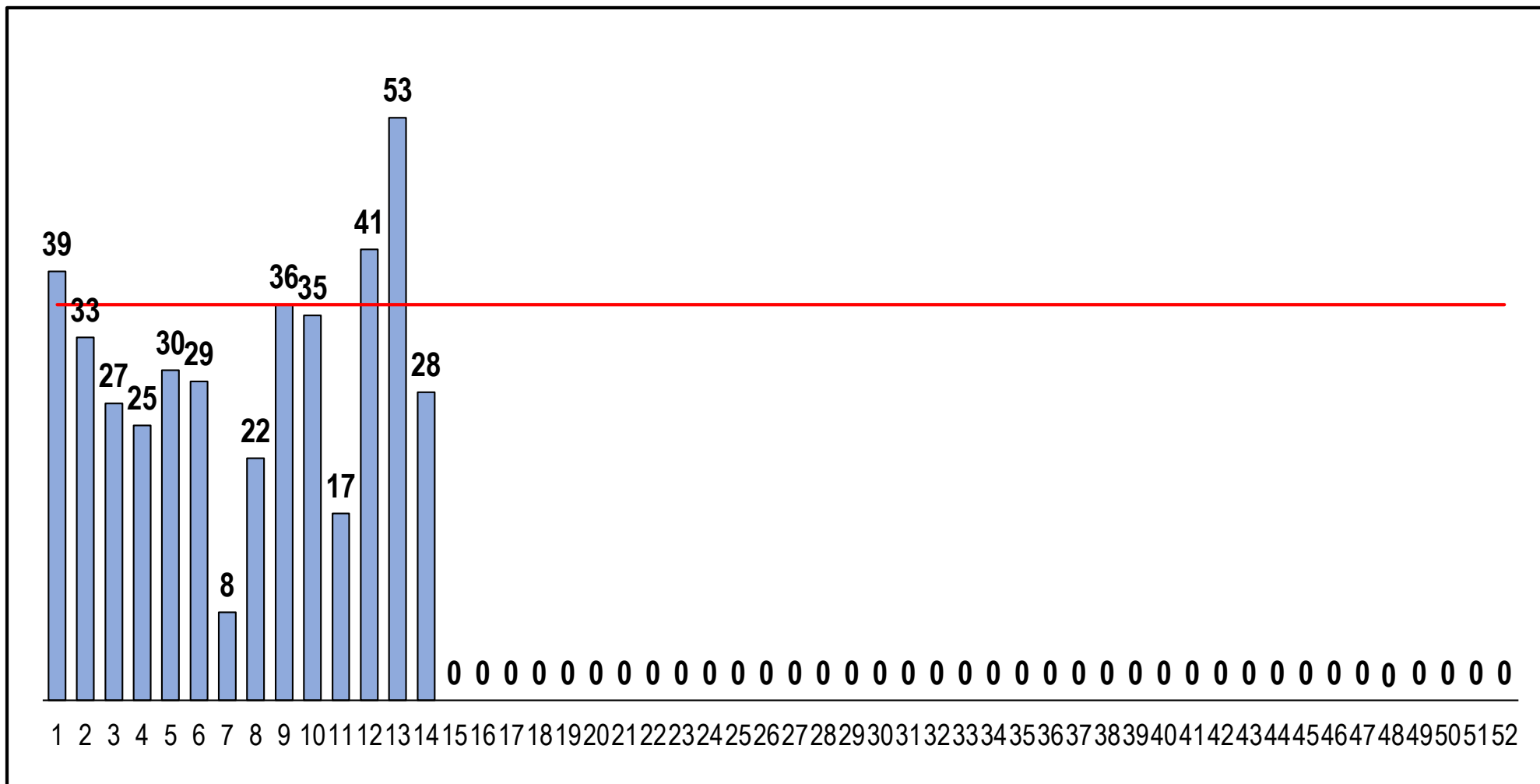

FUENTE: BASE DE DATOS NOTIWEB RED HUAURA – OYÓN / UNIDAD: EPIDEMIOLOGIA Y SALUD AMBIENTAL - COE



# VIGILANCIA DE ACCIDENTES DE TRANSITO S.E. 14 - 2018



ACCIDENTES DE TRANSITO POR DISTRITOS DE PRODCEDENCIA,  
ATENDIDOS EN EL HOSPITAL REGIONAL DE HUACHO A LA S.E. 14 - 2018

DISTRITO	N° ACCDTEs	PROPORCIÓN
HUACHO	79	31.9%
SANTA MARIA	52	21.0%
HUAURA	38	15.3%
HUALMAY	32	12.9%
SAYAN	19	7.7%
VEGUETA	17	6.9%
CARQUIN	5	2.0%
OYON	3	1.2%
PACHANGARA	1	0.4%
LEONCIO PRADO	1	0.4%
PACCHO	1	0.4%
<b>TOTAL</b>	<b>248</b>	

FRECUENCIA ACUMULADA DE ACCIDENTES DE TRANSITO ATENDIDOS EN  
EL HOSPITAL REGIONAL DE HUACHO A LA S.E.14- 2018

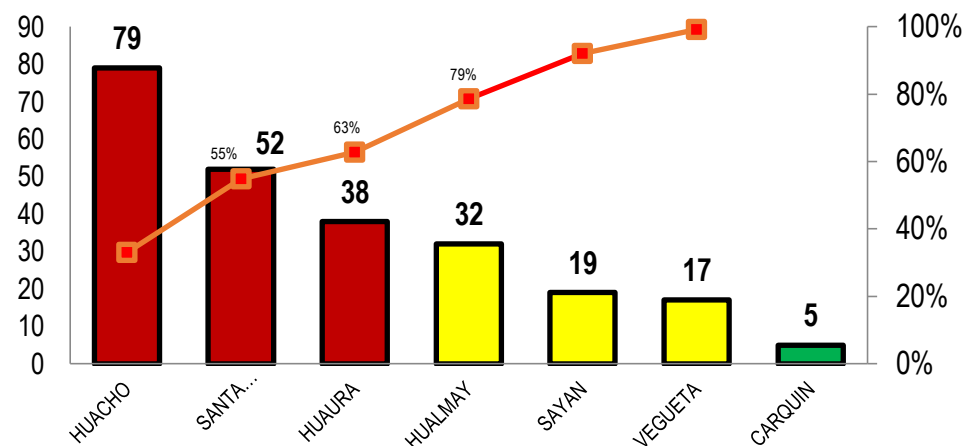

PROPORCION DE ACCIDENTES DE TRANSITO ATENDIDOS EN EL  
HOSPITAL REGIONAL DE HUACHO A LA S.E.14- 2018

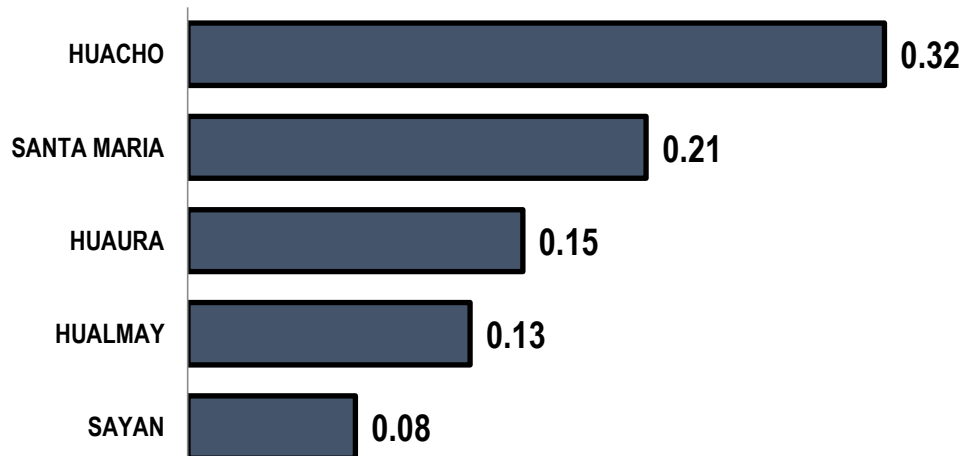



# VIGILANCIA DE LESIONADOS POR ACCIDENTE DE TRÁNSITO

## S.E. 14 - 2018



LESIONADOS POR ACCIDENTE DE TRANSITO POR DISTRITOS DE PROCEDENCIA,  
ATENDIDOS EN EL HOSPITAL REGIONAL DE HUACHO A LA S.E. 14 - 2018

DISTRITO	LESIONADOS	PROPORCIÓN
HUACHO	134	31.7%
SANTA MARIA	103	24.3%
HUAURA	58	13.7%
HUALMAY	40	9.5%
VEGUETA	38	9.0%
SAYAN	31	7.3%
OYON	8	1.9%
CARQUIN	6	1.4%
LEONCIO PRADO	3	0.7%
PACHANGARA	1	0.2%
PACCHO	1	0.2%
<b>TOTAL</b>	<b>423</b>	

FUENTE: BASE DE DATOS NOTIWEB RED HUAURA - OYÓN  
UNIDAD: EPIDEMIOLOGIA Y SALUD AMBIENTAL - COE

**VIGILANCIA DE ACCIDENTES DE TRANSITO EN EL HOSPITAL REGIONAL DE HUACHO**

FRECUENCIA ACUMULADA DE LESIONADOS POR ACCIDENTES DE TRANSITO SEGÚN DISTRITOS  
ATENDIDOS EN EL HOSPITAL REGIONAL DE HUACHO A LA S.E. 14 2018

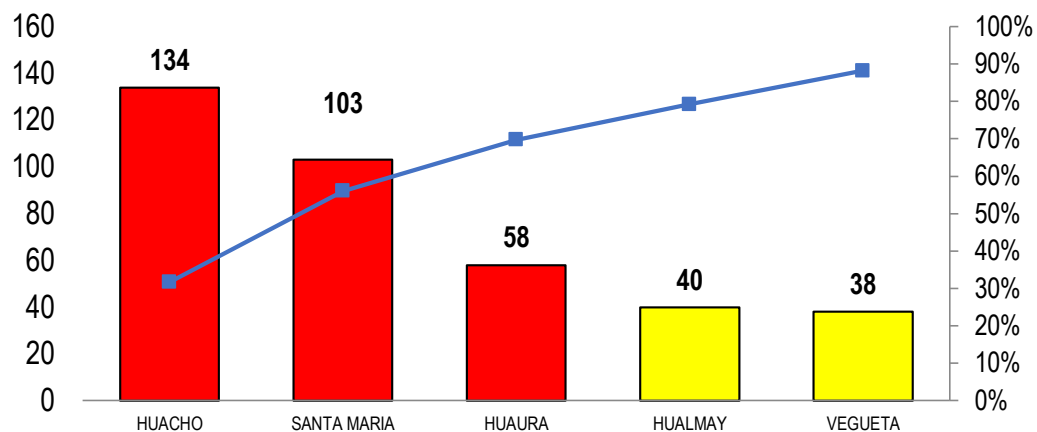

PORCENTAJE DE LESIONADOS POR ACCIDENTES DE TRANSITO SEGÚN DISTRITOS  
ATENDIDOS EN EL HOSPITAL REGIONAL DE HUACHO A LA S.E. 14 2018

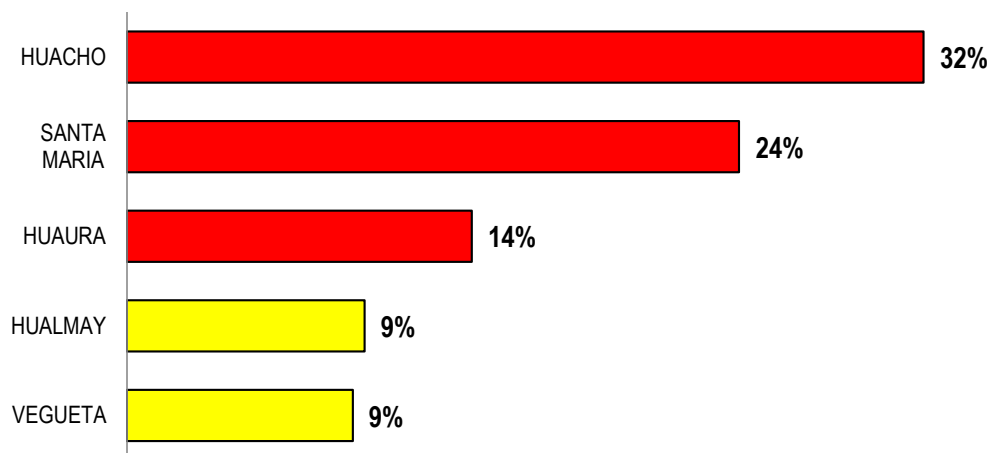



# VIGILANCIA DE DEFUNCION POR ACCIDENTES DE TRANSITO

## S.E. 14 – 2018



DEFUNCION POR ACCIDENTE DE TRANSITO POR DISTRITOS DE PROCEDENCIA, ATENDIDOS  
EN EL HOSPITAL REGIONAL DE HUACHO A LA S.E. 14 - 2018

DISTRITO	N° FALLECIDOS	TASA DE LETALIDAD
SANTA MARIA	7	0.07
SAYAN	3	0.10
HUACHO	1	0.01
HUAURA	1	0.02
VEGUETA	1	0.03
OYON	1	0.13
<b>TOTAL</b>	<b>14</b>	

TASA DE LETALIDAD POR ACCIDENTADO DE TRÁNSITO ATENDIDO  
EN EL HOSPITAL REGIONAL DE HUACHO A LA S.E. 14 - 2018

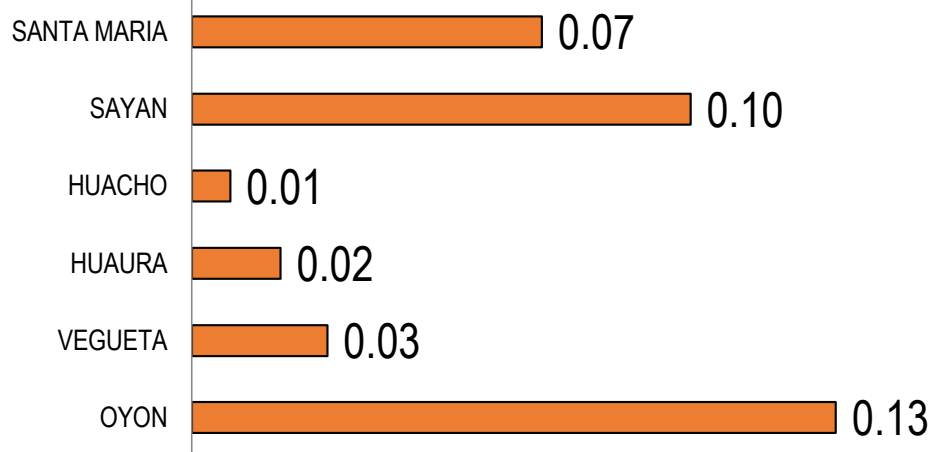

FALLECIDOS POR ACCIDENTE DE TRÁNSITO ATENDIDO EN  
EL HOSPITAL REGIONAL HUACHO A LA S.E. 14 - 2018

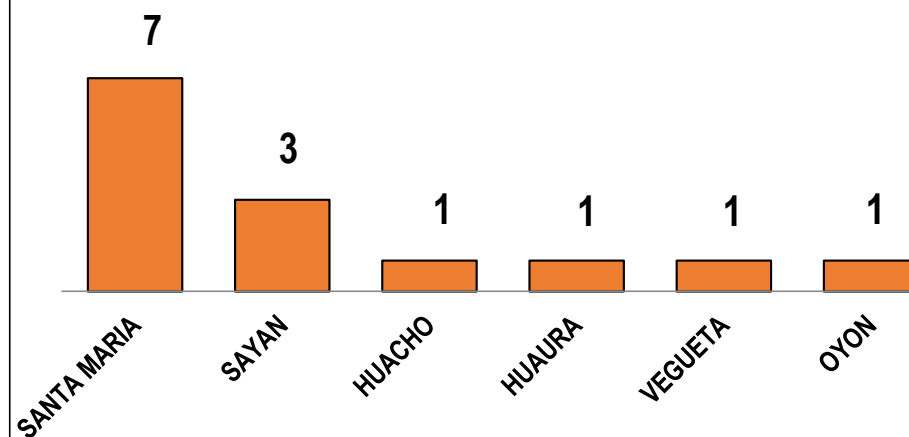



# VIGILANCIA DE ACCIDENTES DE TRANSITO MASIVOS

## S.E. 14 - 2018



ACCIDENTE DE TRANSITO MASIVO POR DISTRITOS DE PROCEDENCIA,  
ATENDIDOS EN EL HOSPITAL REGIONAL DE HUACHO A LA S.E 14 - 2018

DISTRITO	ACC. MASIVOS	PROPORCIÓN
HUACHO	10	32.3%
HUALMAY	7	22.6%
SAYAN	4	12.9%
SANTA MARIA	3	9.7%
HUAURA	3	9.7%
VEGUETA	3	9.7%
LEONCIO PRADO	1	3.2%
<b>TOTAL</b>	<b>31</b>	

ACCIDENTES DE TRÁNSITO MASIVOS POR DISTRITOS ATENDIDOS  
EN EL HOSPITAL REGIONAL HUACHO A LA S.E.14 - 2017

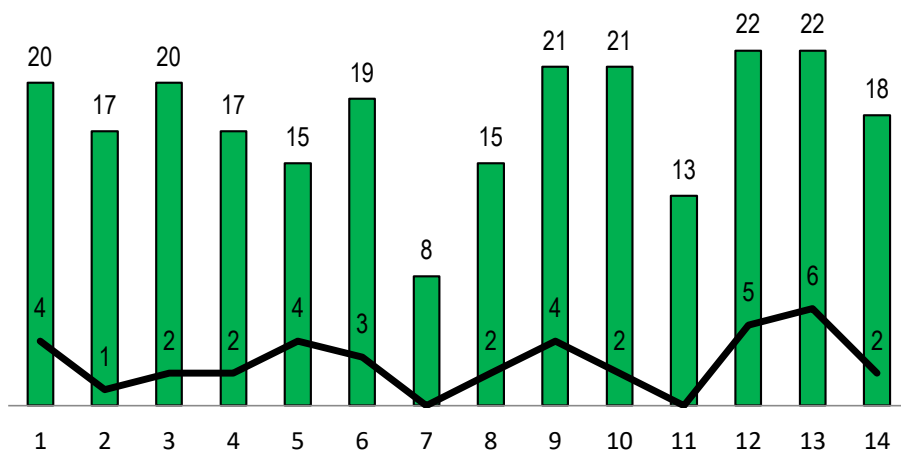

ACCIDENTES DE TRÁNSITO MASIVOS POR DISTRITOS ATENDIDOS  
EN EL HOSPITAL REGIONAL HUACHO A LA S.E.14 - 2017

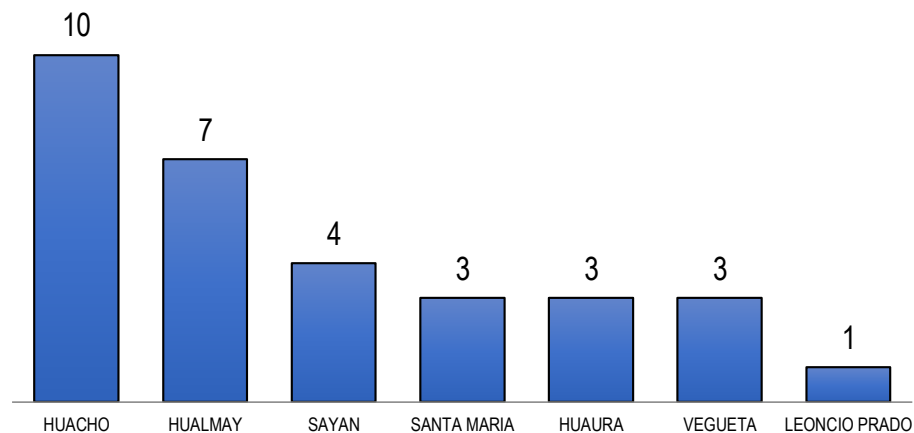



# INCIDENCIA DE LESIONADOS POR ACCIDENTES DE TRANSITO Y ACC. DE TRANSITO ATENDIDOS EN EL HOSPITAL REGIONAL HUACHO A LA S.E. 14 - 2018



INCIDENCIA DE ACCIDENTES LA SEMANA 14  
UNID. NOTIFICANTE: HOSPITAL REGIONAL HUACHO

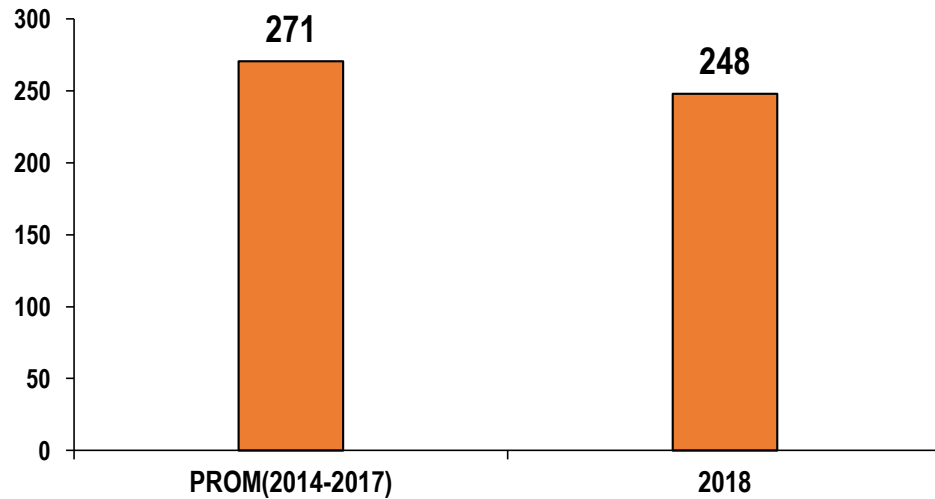

INCIDENCIA DE LESIONADOS A LA SEMANA 14  
UNID. NOTIFICANTE: HOSPITAL REGIONAL HUACHO

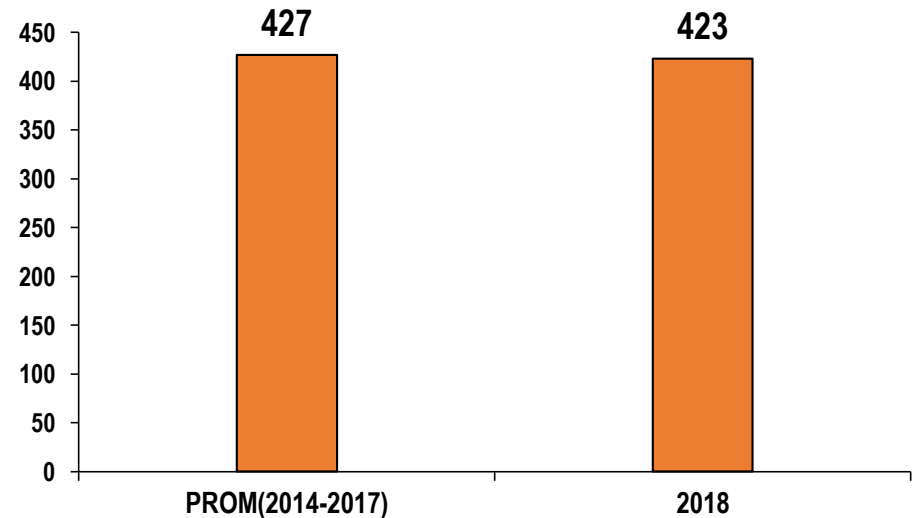





# PORCENTAJE DE LESIONADOS POR ACCIDENTES DE TRANSITO SEGÚN EL TIPO DE VEHICULO, ATENDIDOS EN EL HOSPITAL REGIONAL DE HUACHO A LA S.E. 14 - 2018

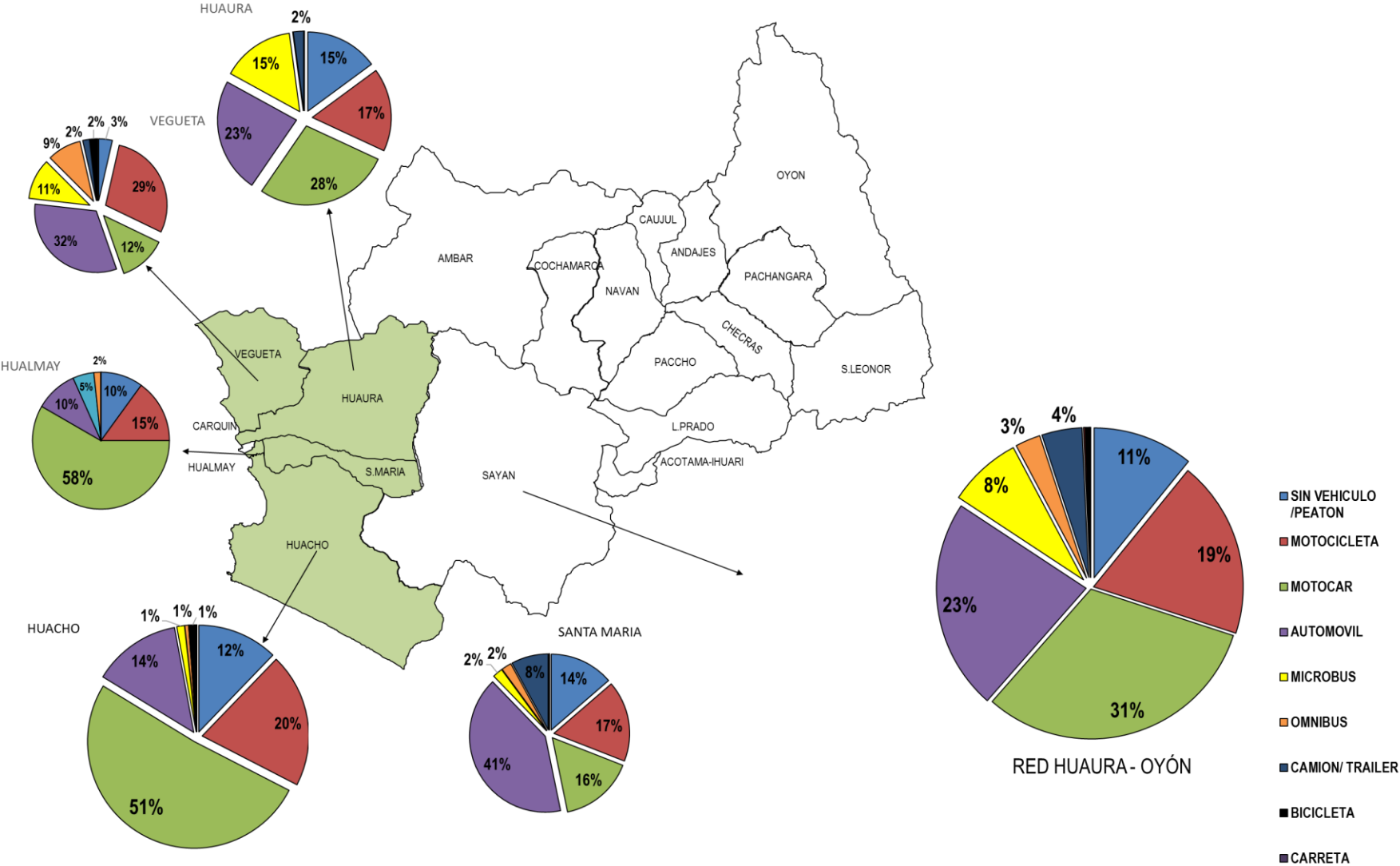

# PORCENTAJE DE LESIONADOS POR ACCIDENTES DE TRANSITO SEGÚN EL TIPO DE ACCIDENTE, ATENDIDOS EN EL HOSPITAL REGIONAL DE HUACHO A LA S.E. 14 - 2018

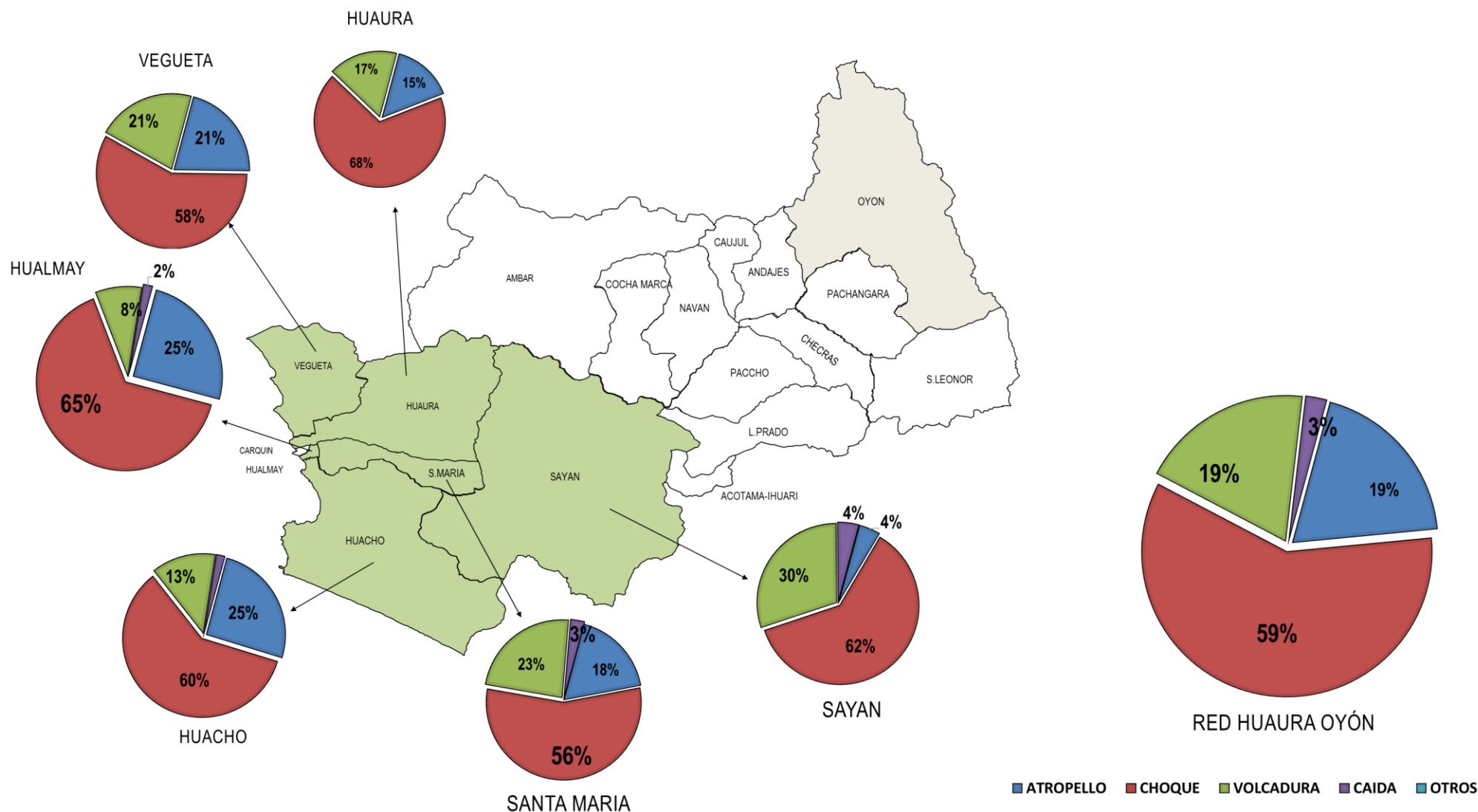



# RAZÓN DE ACCIDENTES DE TRÁNSITO Y LESIONADOS POR ACCIDENTE DE TRANSITO NOTIFICADOS EN LA RED HUAURA OYÓN EN EL MES DE MARZO 2018



RED HUAURA OYÓN		ACCIDENTE DE TRANSITO	LESIONADOS POR ACCIDENTE DE TRANSITO	RAZON LESIONADOS/ ACCIDENTES
PROVINCIA	DISTRITO			
HUAURA	HUACHO	27	58	2
	CARQUIN	2	3	2
	SANTA MARIA	18	38	2
	HUALMAY	13	19	1
	HUAURA	16	23	1
	VEGUETA	4	12	3
	SAYAN	7	8	1
	AMBAR	0	0	0
	SANTA LEONOR	0	0	0
	PACCHO	0	0	0
	CHECRAS	0	0	0
	LEONCIO PRADO	0	0	0
OYON	ANDAJES	0	0	0
	CAUJUL	0	0	0
	COCHAMARCA	0	0	0
	NAVAN	0	0	0
	OYON	2	4	2
	PACHANGARA	0	0	0
TOTAL		89	165	2

Fuente: Base de Datos NotiSP



# PORCENTAJE DE ACCIDENTE DE TRANSITO MASIVOS Y RAZÓN DE LESIONADOS POR ACCIDENTE DE TRANSITO MASIVOS NOTIFICADOS EN LA RED HUAURA OYÓN EN EL MES DE MARZO 2018



RED HUAURA OYÓN		ACCIDENTE DE TRANSITO	ACCIDENTE DE TRANSITO MASIVO	%	LESIONADO POR ACCIDENTE DE TRANSITO MASIVO	RAZÓN LESIONADO POR ACC. TRANS. MASIVO / ACCIDENTE MASIVO
PROVINCIA	DISTRITO					
HUAURA	HUACHO	27	6	22%	32	5.3
	CARQUIN	2	0	0%	0	0
	SANTA MARIA	18	4	22%	20	5
	HUALMAY	13	1	8%	3	3
	HUAURA	16	1	6%	3	3
	VEGUETA	4	2	50%	9	4.5
	SAYAN	7	0	0%	0	0
	AMBAR	0	0	0%	0	0
	SANTA LEONOR	0	0	0%	0	0
	PACCHO	0	0	0%	0	0
	CHECRAS	0	0	0%	0	0
	LEONCIO PRADO	0	0	0%	0	0
OYON	ANDAJES	0	0	0%	0	0
	CAUJUL	0	0	0%	0	0
	COCHAMARCA	0	0	0%	0	0
	NAVAN	0	0	0%	0	0
	OYON	2	1	50%	3	3
	PACHANGARA	0	0	0%	0	0
TOTAL		89	15	17%	70	5

Fuente: Base de Datos NotiSP



# GRAFICOS DE ACCIDENTES DE TRANSITO Y LESIONADOS EN PROVINCIAS EN LA RED HUAURA OYÓN EN EL MES DE MARZO 2018



ACCIDENTES DE TRÁNSITO Y LESIONADOS POR ACCIDENTE DE TRANSITO  
NOTIFICADOS EN LA RED HUAURA OYÓN EN EL MES DE MARZO 2018

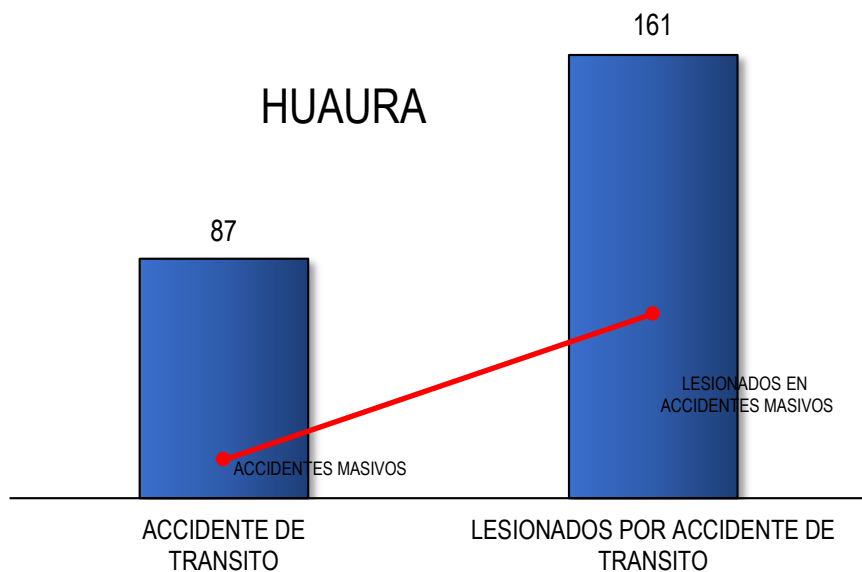

ACCIDENTES DE TRÁNSITO Y LESIONADOS POR ACCIDENTE DE TRANSITO  
NOTIFICADOS EN LA RED HUAURA OYÓN EN EL MES DE MARZO 2018

