



VIGILANCIA DE ACCIDENTES DE TRANSITO EN EL HOSPITAL REGIONAL DE HUACHO





ACCIDENTE DE TRÁNSITO POR SEMANAS EPIDEMIOLOGICAS, ATENDIDOS EN EL HOSPITAL REGIONAL DE HUACHO A LA S.E. 11 - 2018

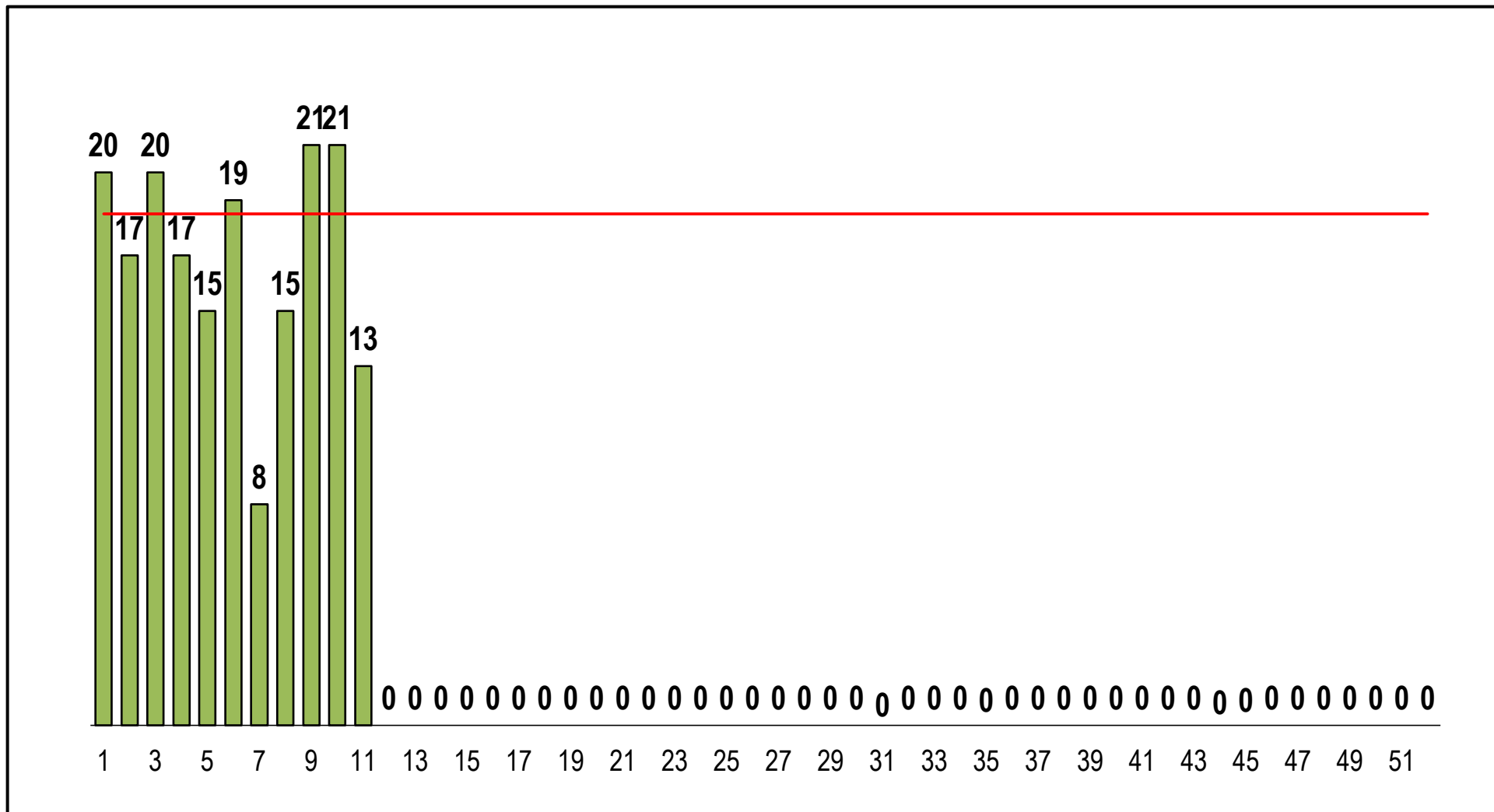

FUENTE: BASE DE DATOS NOTIWEB RED HUAURA – OYÓN / UNIDAD: EPIDEMIOLOGIA Y SALUD AMBIENTAL - COE



LESIONADOS EN ACCIDENTE DE TRÁNSITO POR SEMANAS EPIDEMIOLOGICAS, ATENDIDOS EN EL HOSPITAL REGIONAL DE HUACHO A LA S.E. 11 - 2018

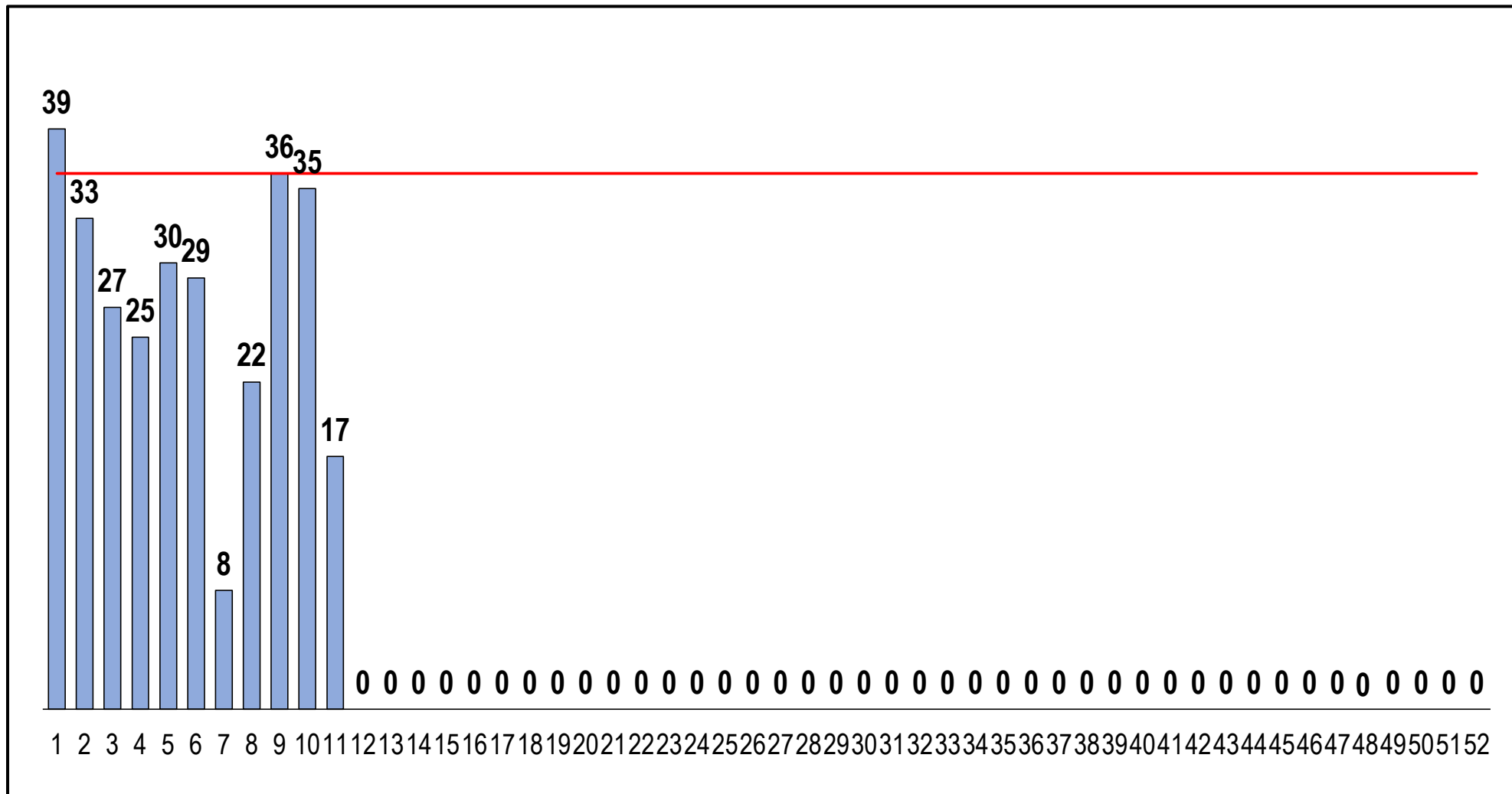

FUENTE: BASE DE DATOS NOTIWEB RED HUAURA – OYÓN / UNIDAD: EPIDEMIOLOGIA Y SALUD AMBIENTAL - COE

VIGILANCIA DE ACCIDENTES DE TRANSITO S.E. 11 - 2018

ACCIDENTES DE TRANSITO POR DISTRITOS DE PRODCEDENCIA,
ATENDIDOS EN EL HOSPITAL REGIONAL DE HUACHO A LA S.E. 11 - 2018

DISTRITO	N° ACCDTES	PROPORCIÓN
HUACHO	55	29.6%
SANTA MARIA	41	22.0%
HUAURA	29	15.6%
HUALMAY	25	13.4%
VEGUETA	14	7.5%
SAYAN	12	6.5%
CARQUIN	5	2.7%
OYON	2	1.1%
PACHANGARA	1	0.5%
LEONCIO PRADO	1	0.5%
PACCHO	1	0.5%
TOTAL	186	

FRECUENCIA ACUMULADA DE ACCIDENTES DE TRANSITO ATENDIDOS EN
EL HOSPITAL REGIONAL DE HUACHO A LA S.E.11- 2018

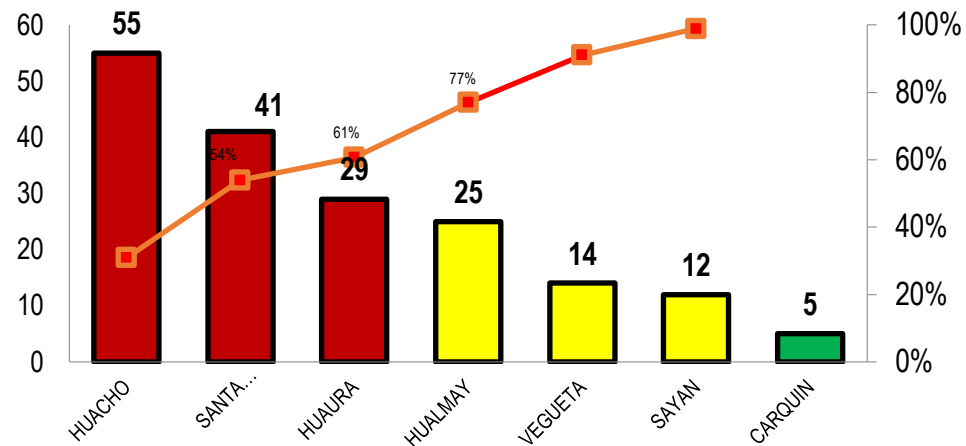

PROPORCION DE ACCIDENTES DE TRANSITO ATENDIDOS EN EL
HOSPITAL REGIONAL DE HUACHO A LA S.E.11- 2018

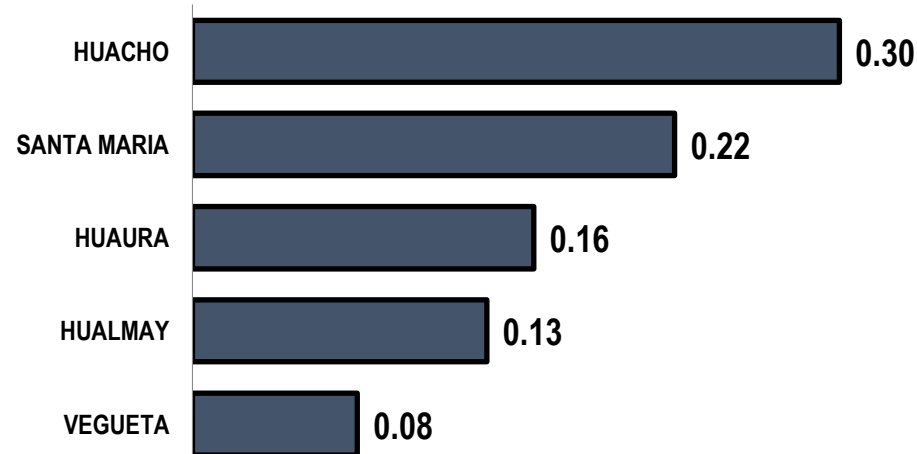



VIGILANCIA DE LESIONADOS POR ACCIDENTE DE TRÁNSITO

S.E. 11 - 2018



LESIONADOS POR ACCIDENTE DE TRANSITO POR DISTRITOS DE PROCEDENCIA,
ATENDIDOS EN EL HOSPITAL REGIONAL DE HUACHO A LA S.E. 11 - 2018

DISTRITO	LESIONADOS	PROPORCIÓN
HUACHO	78	25.9%
SANTA MARIA	78	25.9%
HUAURA	44	14.6%
VEGUETA	31	10.3%
HUALMAY	29	9.6%
SAYAN	23	7.6%
OYON	7	2.3%
CARQUIN	6	2.0%
LEONCIO PRADO	3	1.0%
PACHANGARA	1	0.3%
PACCHO	1	0.3%
TOTAL	301	

FUENTE: BASE DE DATOS NOTIWEB RED HUAURA - OYÓN
UNIDAD: EPIDEMIOLOGIA Y SALUD AMBIENTAL - COE

VIGILANCIA DE ACCIDENTES DE TRANSITO EN EL HOSPITAL REGIONAL DE HUACHO

FRECUENCIA ACUMULADA DE LESIONADOS POR ACCIDENTES DE TRANSITO SEGÚN DISTRITOS
ATENDIDOS EN EL HOSPITAL REGIONAL DE HUACHO A LA S.E. 11- 2018

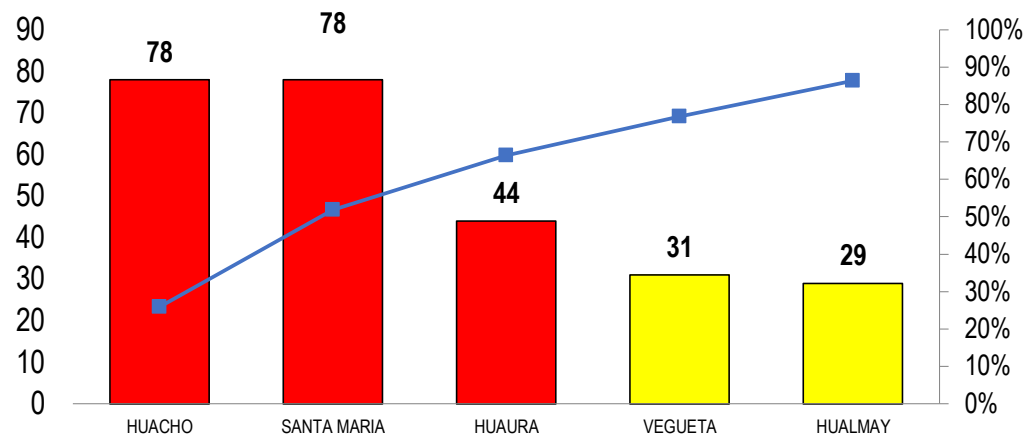

PORCENTAJE DE LESIONADOS POR ACCIDENTES DE TRANSITO SEGÚN DISTRITOS
ATENDIDOS EN EL HOSPITAL REGIONAL DE HUACHO A LA S.E. 11 2018

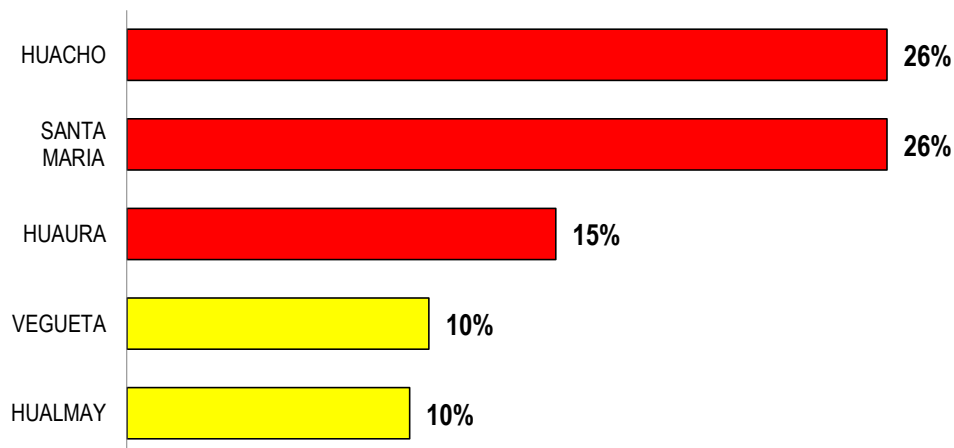



VIGILANCIA DE DEFUNCION POR ACCIDENTES DE TRANSITO

S.E. 11 – 2018



DEFUNCION POR ACCIDENTE DE TRANSITO POR DISTRITOS DE PROCEDENCIA, ATENDIDOS
EN EL HOSPITAL REGIONAL DE HUACHO A LA S.E. 11 - 2018

DISTRITO	N° FALLECIDOS	TASA DE LETALIDAD
SANTA MARIA	6	0.08
HUAURA	1	0.02
VEGUETA	1	0.03
TOTAL	8	

FALLECIDOS POR ACCIDENTE DE TRÁNSITO ATENDIDO EN
EL HOSPITAL REGIONAL HUACHO A LA S.E. 11 - 2018

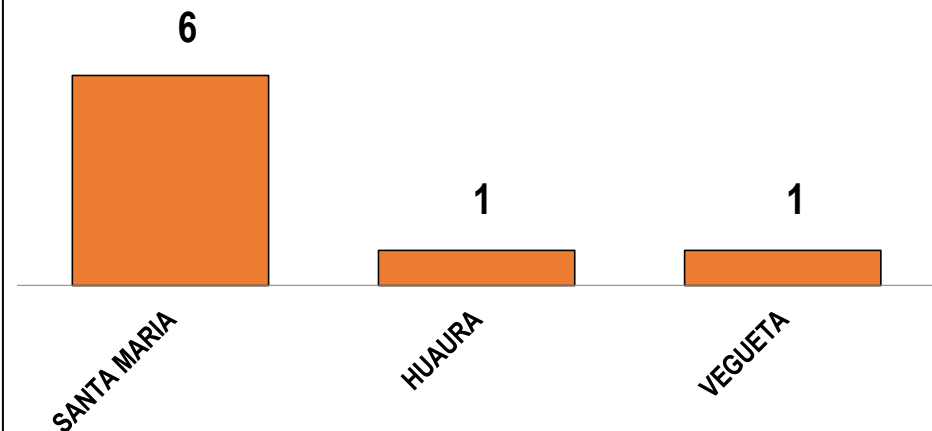

TASA DE LETALIDAD POR ACCIDENTADO DE TRÁNSITO
ATENDIDO EN EL HOSPITAL REGIONAL DE HUACHO A LA S.E.
11 - 2018

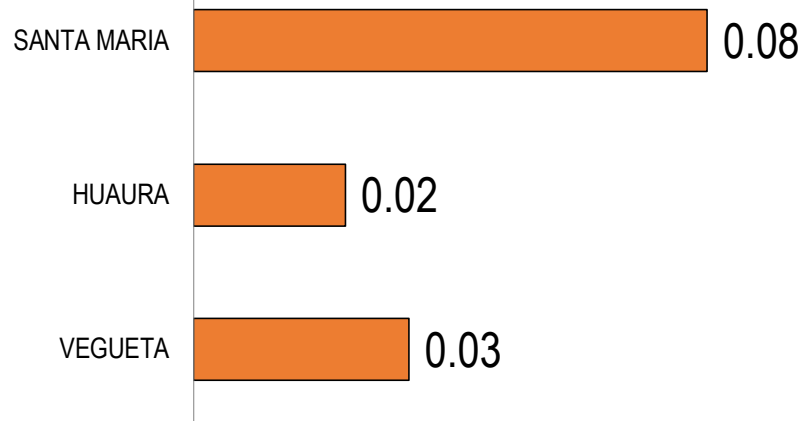



VIGILANCIA DE ACCIDENTES DE TRANSITO MASIVOS

S.E. 11 - 2018



ACCIDENTE DE TRANSITO MASIVO POR DISTRITOS DE PROCEDENCIA,
ATENDIDOS EN EL HOSPITAL REGIONAL DE HUACHO A LA S.E 11 - 2018

DISTRITO	ACC. MASIVOS	PROPORCIÓN
HUALMAY	6	27.3%
HUACHO	5	22.7%
SANTA MARIA	3	13.6%
SAYAN	3	13.6%
HUAURA	3	13.6%
VEGUETA	1	4.5%
LEONCIO PRADO	1	4.5%
TOTAL	22	

ACCIDENTES DE TRÁNSITO MASIVOS POR DISTRITOS ATENDIDOS
EN EL HOSPITAL REGIONAL HUACHO A LA S.E.11 - 2017

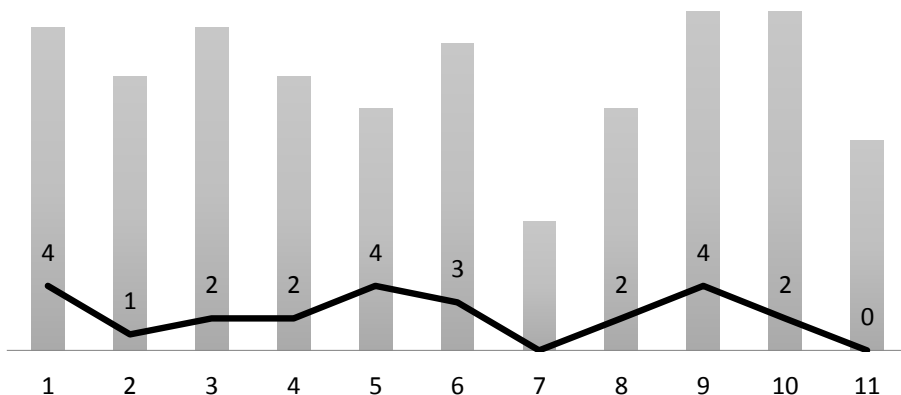

ACCIDENTES DE TRÁNSITO MASIVOS POR DISTRITOS ATENDIDOS
EN EL HOSPITAL REGIONAL HUACHO A LA S.E.11 - 2017

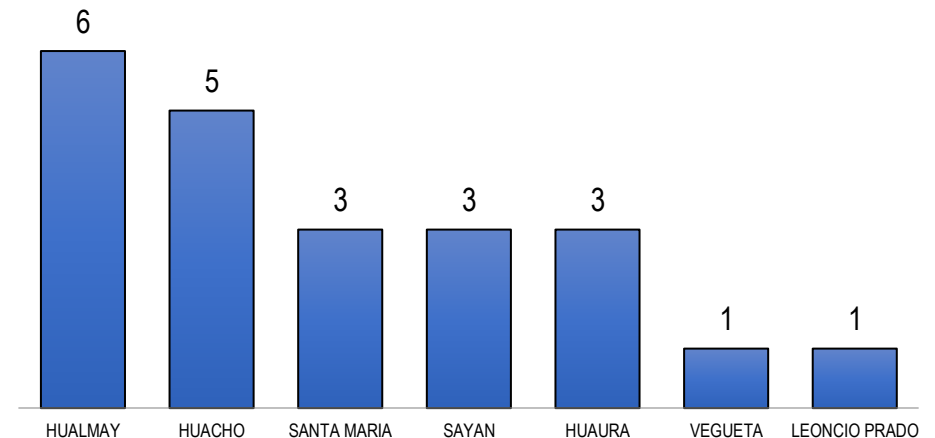



INCIDENCIA DE LESIONADOS POR ACCIDENTES DE TRANSITO Y ACC. DE TRANSITO ATENDIDOS EN EL HOSPITAL REGIONAL HUACHO A LA S.E. 11 - 2018



INCIDENCIA DE ACCIDENTES LA SEMANA 11
UNID. NOTIFICANTE: HOSPITAL REGIONAL HUACHO

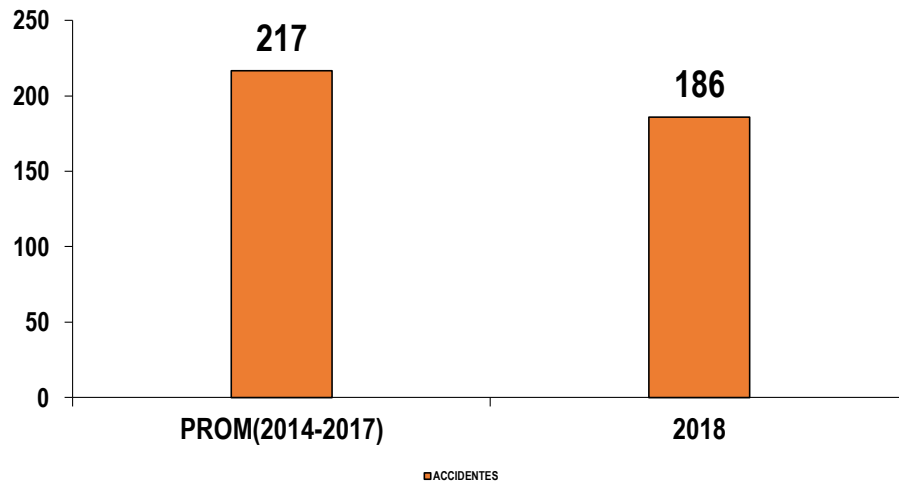

INCIDENCIA DE LESIONADOS A LA SEMANA 11
UNID. NOTIFICANTE: HOSPITAL REGIONAL HUACHO

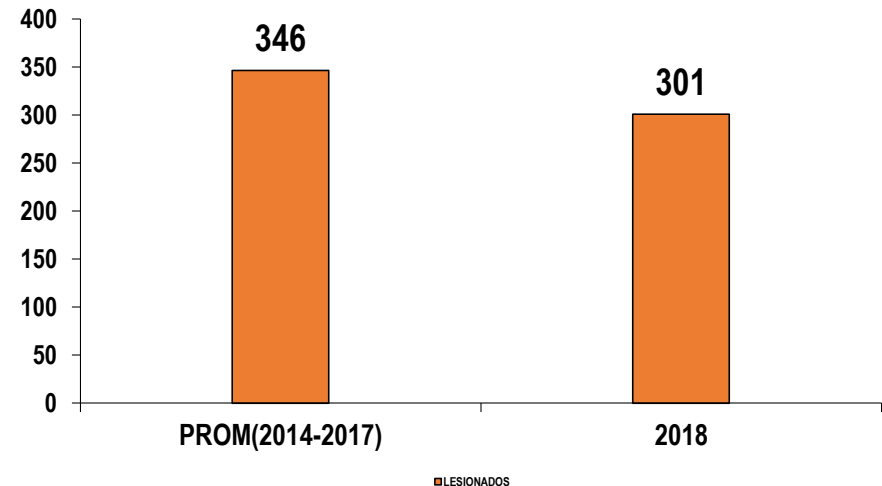



PORCENTAJE DE LESIONADOS POR ACCIDENTES DE TRANSITO SEGÚN EL TIPO DE VEHICULO, ATENDIDOS EN EL HOSPITAL REGIONAL DE HUACHO A LA S.E. 11 - 2018

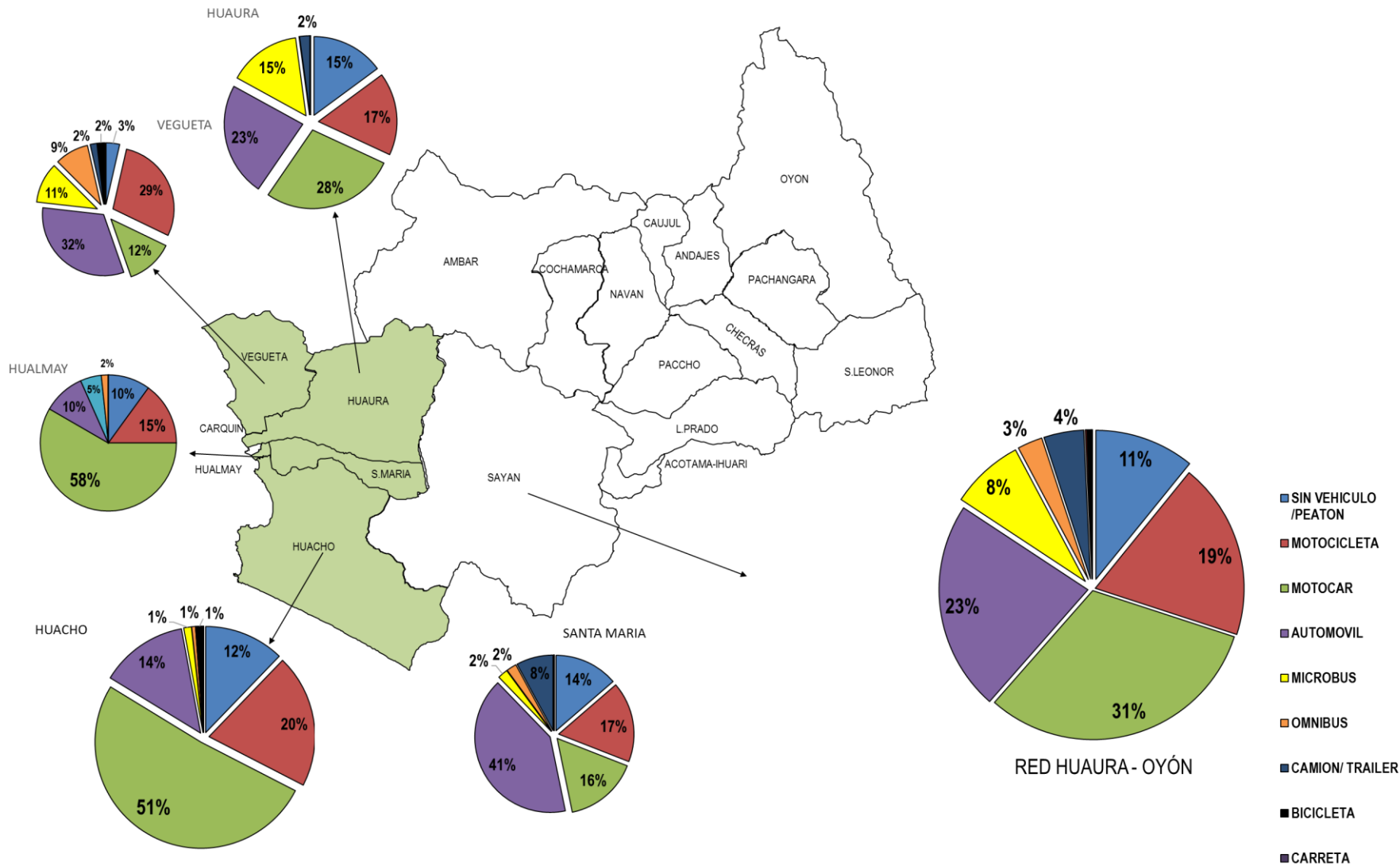

PORCENTAJE DE LESIONADOS POR ACCIDENTES DE TRANSITO SEGÚN EL TIPO DE ACCIDENTE, ATENDIDOS EN EL HOSPITAL REGIONAL DE HUACHO A LA S.E. 11 - 2018

