



# **VIGILANCIA DE ACCIDENTES DE TRANSITO EN EL HOSPITAL REGIONAL DE HUACHO**





# ACCIDENTE DE TRÁNSITO POR SEMANAS EPIDEMIOLOGICAS, ATENDIDOS EN EL HOSPITAL REGIONAL DE HUACHO A LA S.E. 10 - 2018

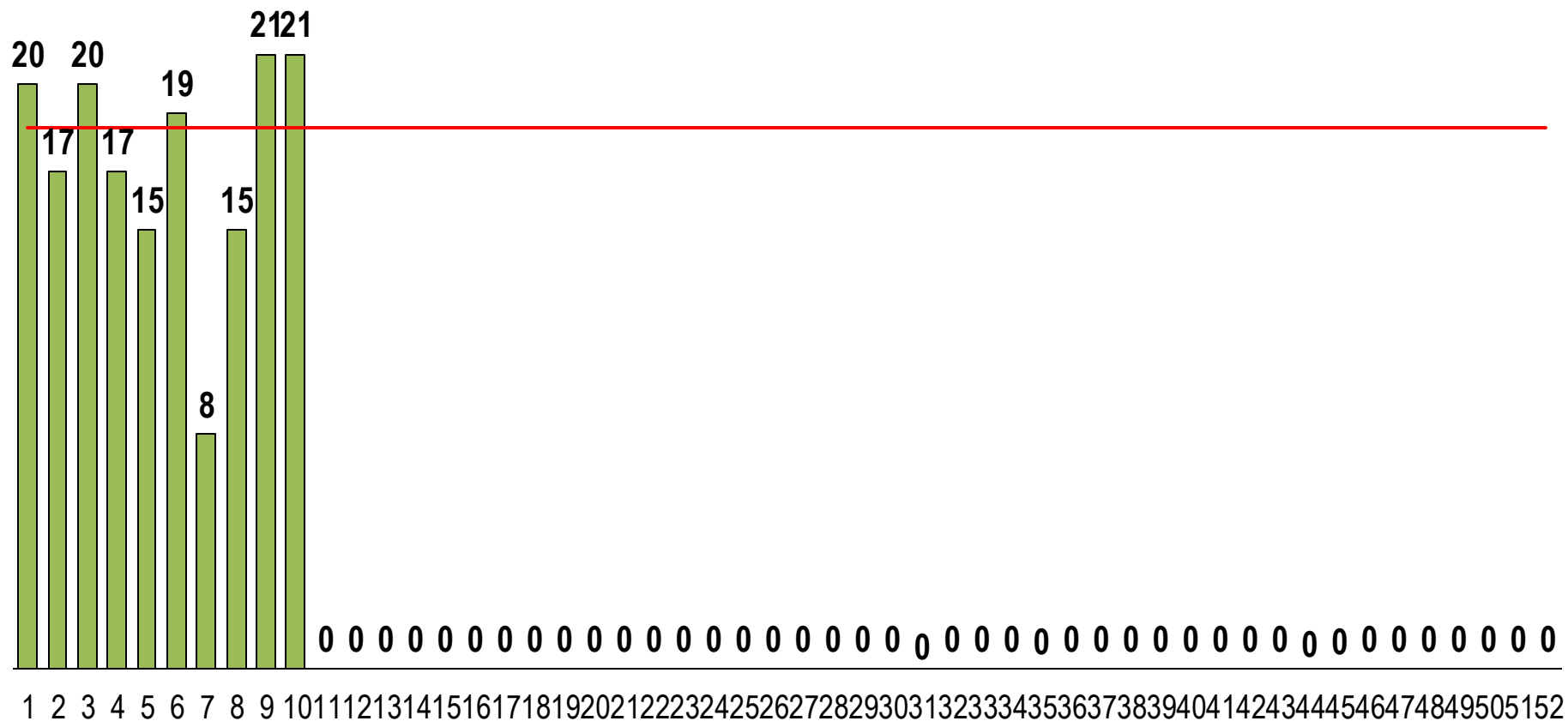

FUENTE: BASE DE DATOS NOTIWEB RED HUAURA – OYÓN / UNIDAD: EPIDEMIOLOGIA Y SALUD AMBIENTAL - COE



# LESIONADOS EN ACCIDENTE DE TRÁNSITO POR SEMANAS EPIDEMIOLOGICAS, ATENDIDOS EN EL HOSPITAL REGIONAL DE HUACHO A LA S.E. 10 - 2018

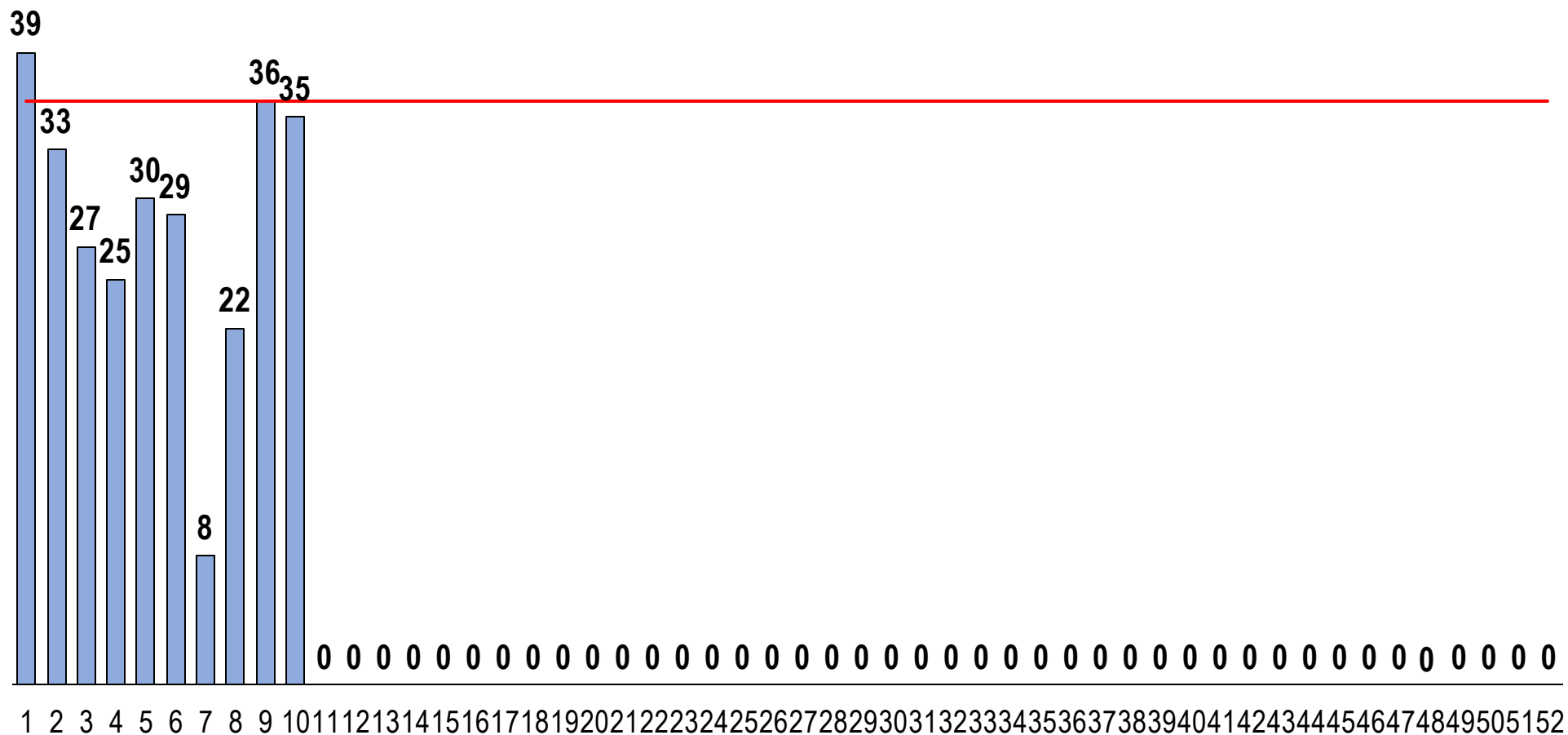

FUENTE: BASE DE DATOS NOTIWEB RED HUAURA – OYÓN / UNIDAD: EPIDEMIOLOGIA Y SALUD AMBIENTAL - COE



# VIGILANCIA DE ACCIDENTES DE TRANSITO S.E. 10 - 2018



ACCIDENTES DE TRANSITO POR DISTRITOS DE PRODCEDENCIA,  
ATENDIDOS EN EL HOSPITAL REGIONAL DE HUACHO A LA S.E. 10 - 2018

DISTRITO	N° ACCDTES	PROPORCIÓN
HUACHO	46	30.3%
SANTA MARIA	34	22.4%
HUAURA	23	15.1%
HUALMAY	20	13.2%
VEGUETA	12	7.9%
SAYAN	9	5.9%
CARQUIN	3	2.0%
OYON	2	1.3%
PACHANGARA	1	0.7%
LEONCIO PRADO	1	0.7%
PACCHO	1	0.7%
<b>TOTAL</b>	<b>152</b>	

FRECUENCIA ACUMULADA DE ACCIDENTES DE TRANSITO ATENDIDOS EN  
EL HOSPITAL REGIONAL DE HUACHO A LA S.E.10-2018

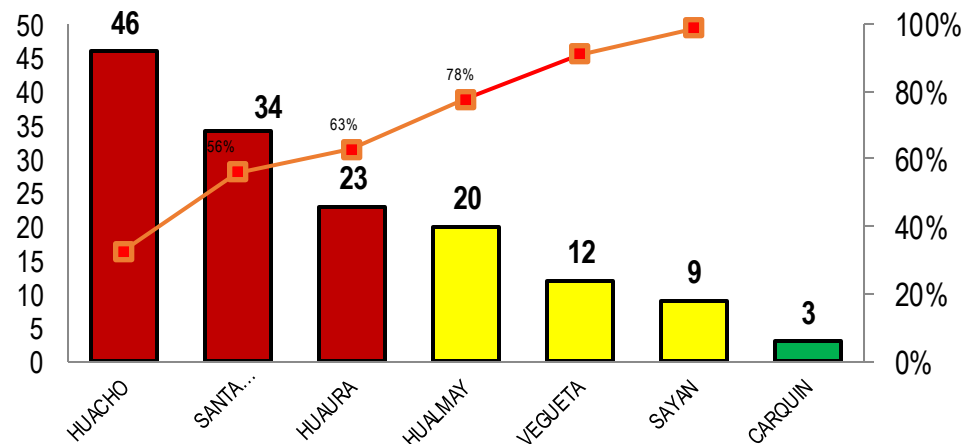

PROPORCION DE ACCIDENTES DE TRANSITO ATENDIDOS EN EL  
HOSPITAL REGIONAL DE HUACHO A LA S.E.10- 2018

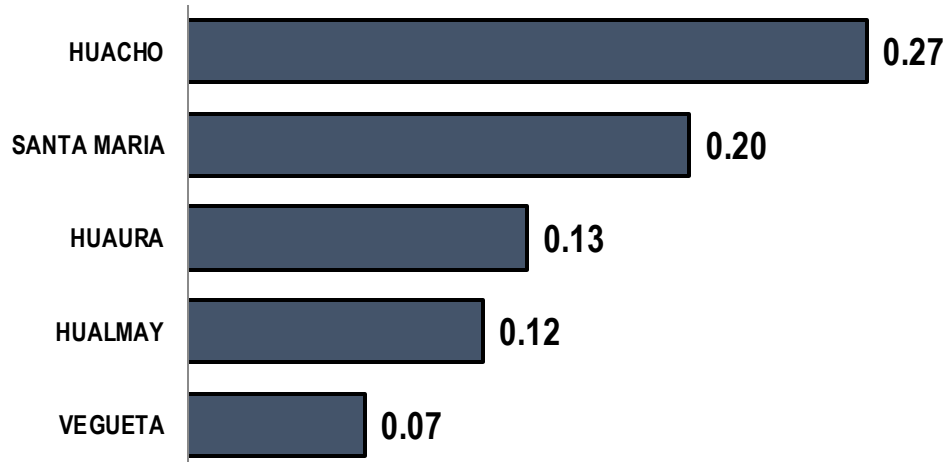



# VIGILANCIA DE LESIONADOS POR ACCIDENTE DE TRÁNSITO

## S.E. 10 - 2018



LESIONADOS POR ACCIDENTE DE TRANSITO POR DISTRITOS DE PROCEDENCIA,  
ATENDIDOS EN EL HOSPITAL REGIONAL DE HUACHO A LA S.E. 10 - 2018

DISTRITO	LESIONADOS	PROPORCIÓN
HUACHO	77	27.1%
SANTA MARIA	76	26.8%
HUAURA	39	13.7%
VEGUETA	29	10.2%
HUALMAY	25	8.8%
SAYAN	22	7.7%
OYON	7	2.5%
CARQUIN	4	1.4%
LEONCIO PRADO	3	1.1%
PACHANGARA	1	0.4%
PACCHO	1	0.4%
<b>TOTAL</b>	<b>284</b>	

FUENTE: BASE DE DATOS NOTIWEB RED HUAURA - OYÓN  
UNIDAD: EPIDEMIOLOGIA Y SALUD AMBIENTAL - COE

**VIGILANCIA DE ACCIDENTES DE TRANSITO EN EL HOSPITAL REGIONAL DE HUACHO**

FRECUENCIA ACUMULADA DE LESIONADOS POR ACCIDENTES DE TRANSITO SEGÚN DISTRITOS  
ATENDIDOS EN EL HOSPITAL REGIONAL DE HUACHO A LA S.E. 10- 2018

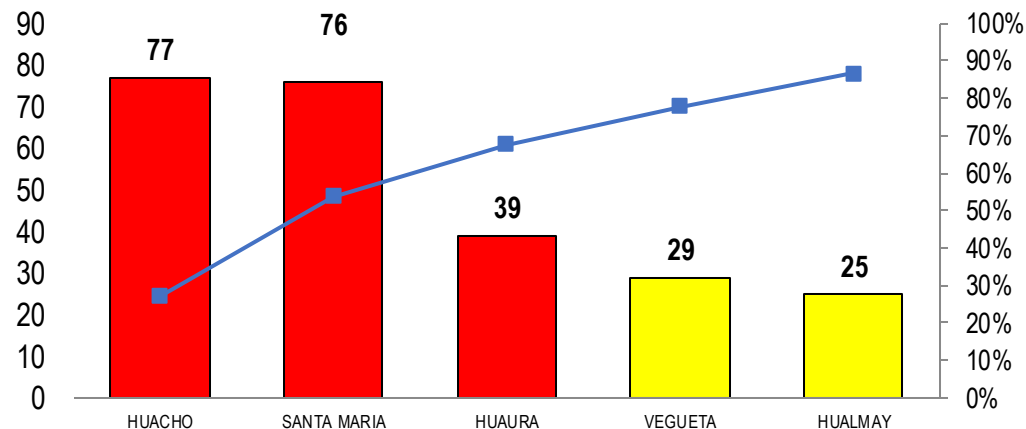

PORCENTAJE DE LESIONADOS POR ACCIDENTES DE TRANSITO SEGÚN DISTRITOS  
ATENDIDOS EN EL HOSPITAL REGIONAL DE HUACHO A LA S.E. 10 2018

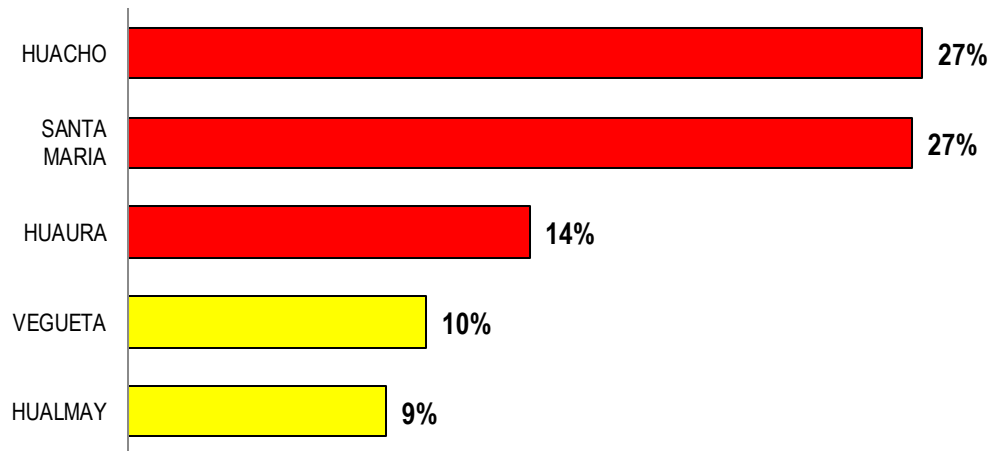



# VIGILANCIA DE DEFUNCION POR ACCIDENTES DE TRANSITO

## S.E. 10 – 2018



DEFUNCION POR ACCIDENTE DE TRANSITO POR DISTRITOS DE PROCEDENCIA, ATENDIDOS  
EN EL HOSPITAL REGIONAL DE HUACHO A LA S.E. 10 - 2018

DISTRITO	N° FALLECIDOS	TASA DE LETALIDAD
SANTA MARIA	5	0.07
HUAURA	1	0.03
VEGUETA	1	0.03
<b>TOTAL</b>	<b>7</b>	

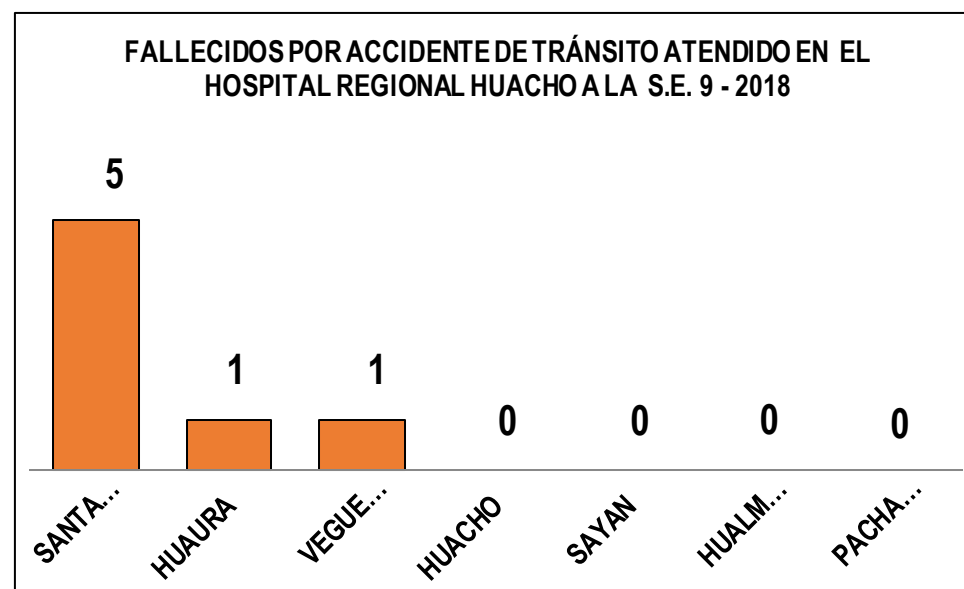
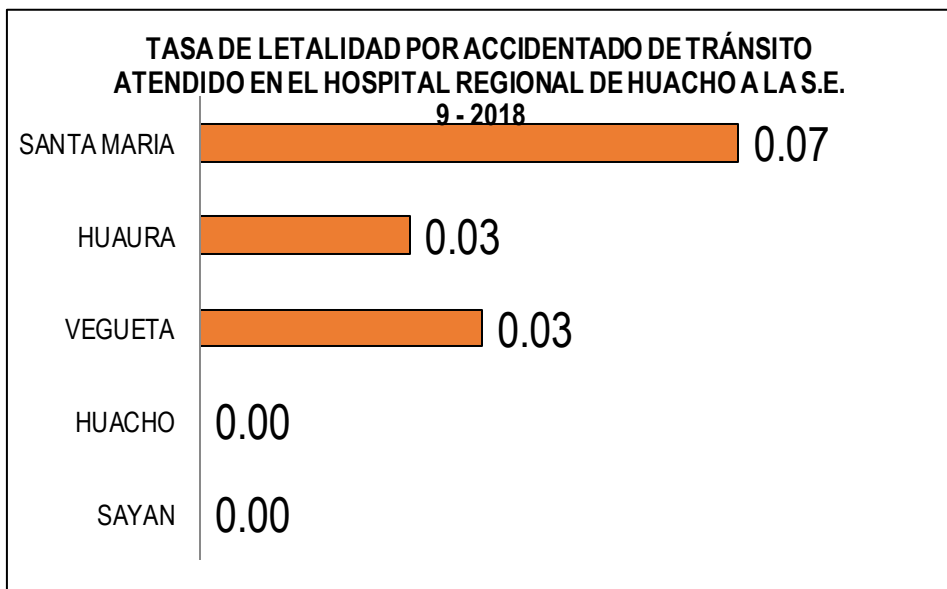



# VIGILANCIA DE ACCIDENTES DE TRANSITO MASIVOS

## S.E. 10 - 2018



ACCIDENTE DE TRANSITO MASIVO POR DISTRITOS DE PROCEDENCIA,  
ATENDIDOS EN EL HOSPITAL REGIONAL DE HUACHO A LA S.E. 10 - 2018

DISTRITO	ACC. MASIVOS	PROPORCIÓN
HUALMAY	6	30.0%
HUACHO	4	20.0%
SANTA MARIA	3	15.0%
SAYAN	3	15.0%
HUAURA	3	15.0%
VEGUETA	1	5.0%
<b>TOTAL</b>	<b>20</b>	

ACCIDENTES DE TRÁNSITO MASIVOS POR DISTRITOS ATENDIDOS  
EN EL HOSPITAL REGIONAL HUACHO A LA S.E.10 - 2017

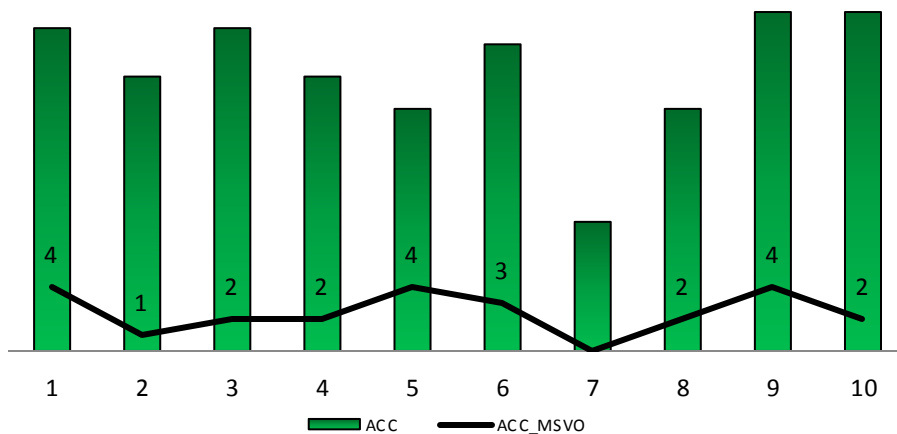

ACCIDENTES DE TRÁNSITO MASIVOS POR DISTRITOS ATENDIDOS  
EN EL HOSPITAL REGIONAL HUACHO A LA S.E.10 - 2017

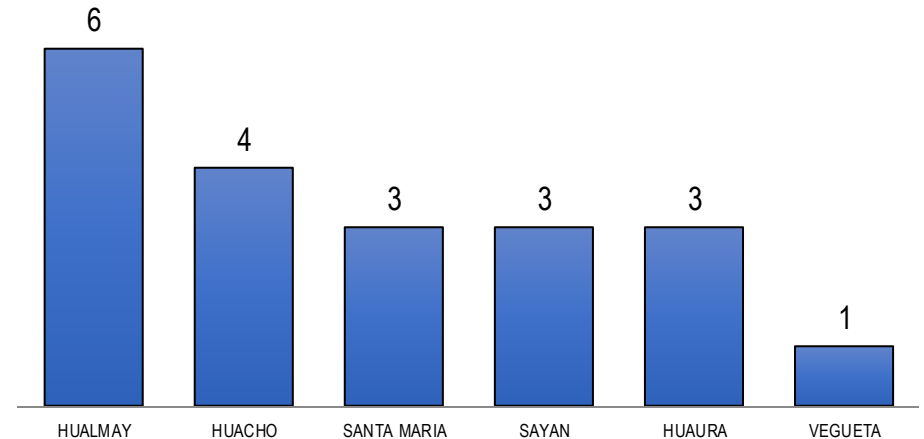



# INCIDENCIA DE LESIONADOS POR ACCIDENTES DE TRANSITO Y ACC. DE TRANSITO ATENDIDOS EN EL HOSPITAL REGIONAL HUACHO A LA S.E. 10 - 2018



INCIDENCIA DE ACCIDENTES LA SEMANA 10  
UNID. NOTIFICANTE: HOSPITAL REGIONAL HUACHO

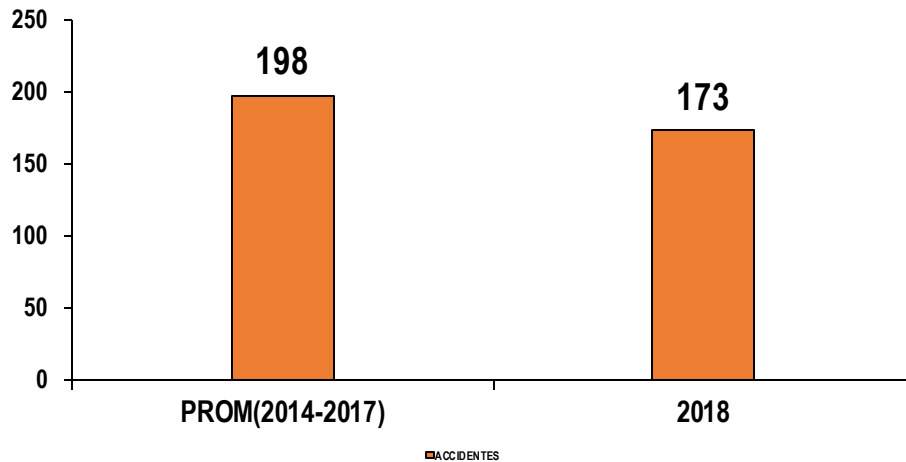

INCIDENCIA DE LESIONADOS A LA SEMANA 10  
UNID. NOTIFICANTE: HOSPITAL REGIONAL HUACHO

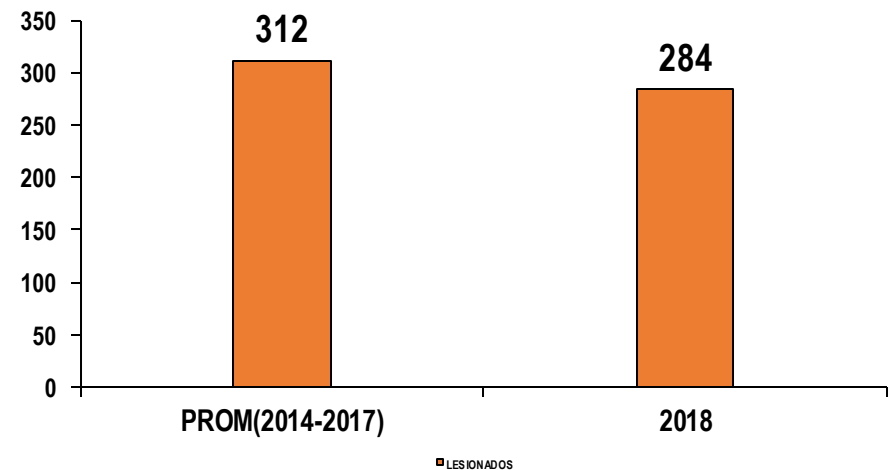



# PORCENTAJE DE LESIONADOS POR ACCIDENTES DE TRANSITO SEGÚN EL TIPO DE VEHICULO, ATENDIDOS EN EL HOSPITAL REGIONAL DE HUACHO A LA S.E. 10 - 2018

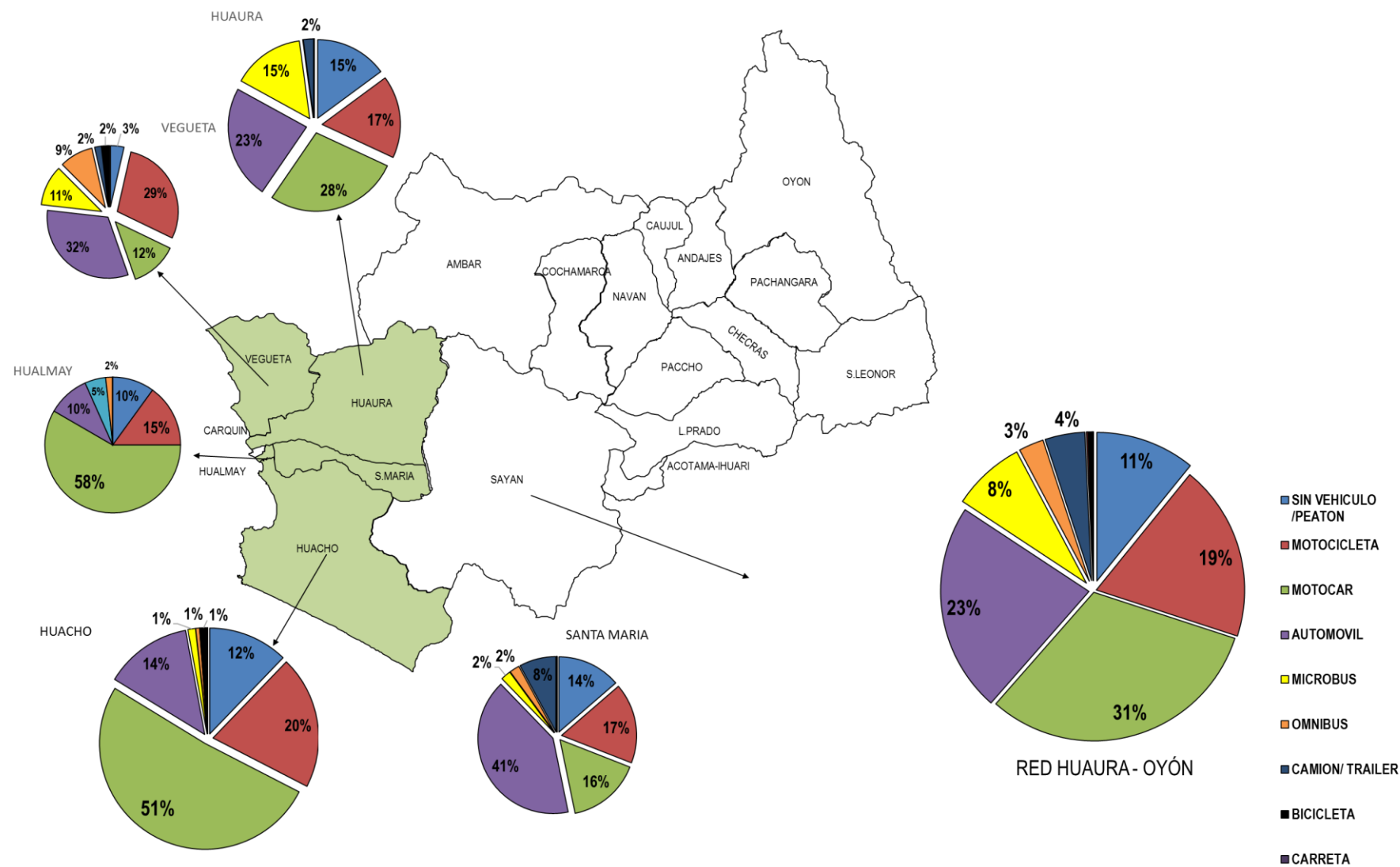

# PORCENTAJE DE LESIONADOS POR ACCIDENTES DE TRANSITO SEGÚN EL TIPO DE ACCIDENTE, ATENDIDOS EN EL HOSPITAL REGIONAL DE HUACHO A LA S.E. 10 - 2018

