



VIGILANCIA DE INFECCIONES ASOCIADAS A LA ATENCIÓN EN SALUD (IAAS)

Sala situacional al mes enero 2025

**UNIDAD DE EPIDEMIOLOGIA Y SALUD AMBIENTAL
COMITÉ DE VIGILANCIA PREVENCIÓN Y CONTROL DE IAAS**

RM N° 255-2016/MINSA



6.5 Otros aspectos de la higiene de manos

1. Durante las labores asistenciales, no deben usarse anillos, pulseras o relojes, sin importar el material del que estén hechos.
2. No se debe usar esmalte de uñas, incluso el transparente.

6.4 Uso correcto de guantes

1. Lavar y secar las manos antes de colocar los guantes.
2. El uso de guantes no sustituye la necesidad de la higiene de manos ya sea mediante el frotado o el lavado.
3. Llevar uñas cortas y no utilizar anillos ni pulseras por peligro de rotura del guante.



INDICADOR DE DESEMPEÑO

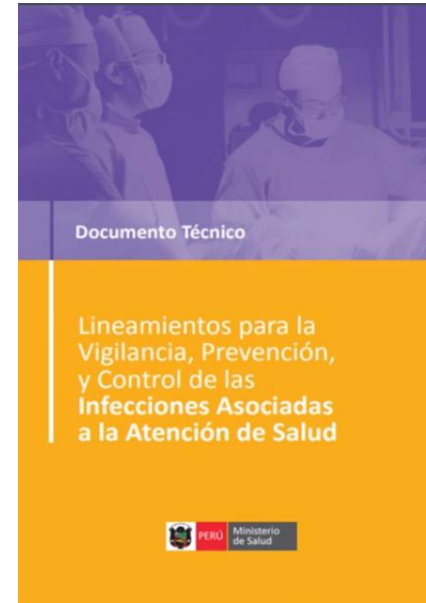

	Detalle	Logro esperado	Ponderado	Observaciones
Indicadores	9 Productividad hora médico en consulta externa	2-4 consultas hora médico programadas	8	-
	10 Densidad de Incidencia /Incidencia Acumulada de las Infecciones Asociadas a la Atención en Salud (IAAS) seleccionadas <	4.31	12	Neumonía – VM – UCI pediátrica
	11 Porcentaje de ocupación cama	≥80%	8	-
	12 Promedio de permanencia cama	12-14 días/cama	8	-
	13 Rendimiento cama	1-3 egreso/cama/mes	8	-
	14 Razón de emergencia por consulta externa	≤0.10	8	-
	15 Disponibilidad de medicamentos esenciales en establecimientos de salud	65%	10	Lista base 1 mes disponible
	16 Porcentaje de ejecución presupuestal	95%	9	Fuente financiera RO (VU: 85%)

RM N° 523-2020/MINSA

6.2 LINEAMIENTO 2: Implementación de prácticas de prevención y control de las Infecciones Asociadas a la Atención de Salud basadas en evidencia:

Objetivo: Fortalecer la gestión clínica basada en evidencia en la prevención y control de las Infecciones Asociadas a la Atención de Salud.

Estrategias:

- a. Socialización e implementación del uso de "Care Bundle" o Paquete de Medidas para la prevención de las IAAS basadas en evidencia médica.
- b. Fortalecimiento de la estrategia "Cirugía limpia es una cirugía segura".
- c. Fortalecimiento de la práctica de higiene de manos en los establecimientos de salud "Una atención limpia es una atención segura".
- d. Fortalecimiento de las prácticas de asepsia en todos los procedimientos médicos y quirúrgicos durante la prestación de salud.
- e. Fortalecimiento de la notificación e intervención frente a accidentes o infecciones por exposición laboral.

INFECCIÓN

01



Condición local o sistémica resultante de una reacción adversa a la presencia de un agente infeccioso o a su(s) toxina(s).

PACIENTES HOSPITALIZADOS O AMBULATORIOS

02



Ocurre en un paciente en un escenario de atención de salud (hospitalización o atención ambulatoria).

CONTRAIDA DURANTE LA ATENCIÓN DE SALUD

03



Que no estaba presente en el momento de la admisión, a menos que la infección esté relacionada a una admisión previa.

INFECCIONES EN PERSONAL DE SALUD

04



Asimismo, incluyen las infecciones ocupacionales contraídas por el personal de salud.



Infección del torrente sanguíneo asociado: catéteres centrales, periféricos, NPT.



Neumonía asociada a ventilación mecánica.



Infecciones del tracto urinario asociado al catéter urinario.



Infección de sitio quirúrgico pos parto cesárea, pos colecistectomía y hernioplastías inguinales.



Endometritis pos parto vaginal y cesárea.





SALA SITUACIONAL DE IAAS ENERO 2025



REPORTE MENSUAL DE VIGILADOS EN EL SERVICIO DE NEONATOLOGÍA HOSPITAL REGIONAL HUACHO. ENERO -2025

SERVICIO DE NEONATOLOGÍA								
MESES	CATETER VENOSO CENTRAL (CVC)		CATETER VENOSO PERIFERICO (CVP)		VENTILADOR MECANICO (VM)		NUTRICIÓN PARENTERAL(NPT)	
	N° DÍAS EXPOSICION CON CVC	N° DE PACIENTES VIGILADOS	N° DÍAS EXPOSICIÓN CON CVP	N° DE PACIENTES VIGILADOS	N° DÍAS EXPOSICIÓN CON VM	N° PACIENTES VIGILADOS	N° DÍAS EXPOSICIÓN CON NPT	N° PACIENTES VIGILADOS
ENERO	31	1	10	2	0	0	0	0
TOTAL	31	1	10	2	0	0	0	0

Fuente: Base de datos de Vigilancia IAAS del HHHO*

HHHO*: Hospital Huacho Huaura Oyón y SBS

Densidad de Incidencia por 1000 pacientes día observados





SALA SITUACIONAL DE IAAS ENERO 2025



REPORTE MENSUAL DE VIGILADOS EN LA UCI HOSPITAL REGIONAL HUACHO. ENERO - 2025

SERVICIO DE CUIDADOS INTENSIVOS						
MESES	CATETER VENOSO CENTRAL (CVC)		CATETER URINARIO PERMANENTE (CUP)		VENTILADOR MECANICO (VM)	
	N° DÍAS EXPOSICION CON CVC	N° DE PACIENTES VIGILADOS	N° DÍAS EXPOSICIÓN CON CUP	N° DE PACIENTES VIGILADOS	N° DÍAS EXPOSICIÓN CON VM	N° PACIENTES VIGILADOS
ENERO	236	16	222	18	193	15
TOTAL	236	16	222	18	193	15

Fuente: Base de datos de Vigilancia IAAS del HHHO*

HHHO*: Hospital Huacho Huaura Oyón y SBS

Densidad de Incidencia por 1000 pacientes días observados



REPORTE MENSUAL DE VIGILADOS EN EL SERVICIO DE GINECO-OBSTETRICIA HOSPITAL REGIONAL HUACHO. ENERO - 2025

SERVICIO DE GINECOBSTETRICIA		
MESES	PARTO VAGINAL	PARTO CESÁREA
	N° DE PACIENTES VIGILADAS	N° DE PACIENTES VIGILADAS
ENERO	108	94
TOTAL	108	94

Fuente: Base de datos de Vigilancia IAAS del HHHO*

HHHO*: Hospital Huacho Huaura Oyón y SBS

Tasa de Incidencia Acumulada por 100 pacientes vigilados

Factores asociados a la propagación de Infecciones Intra-hospitalarias

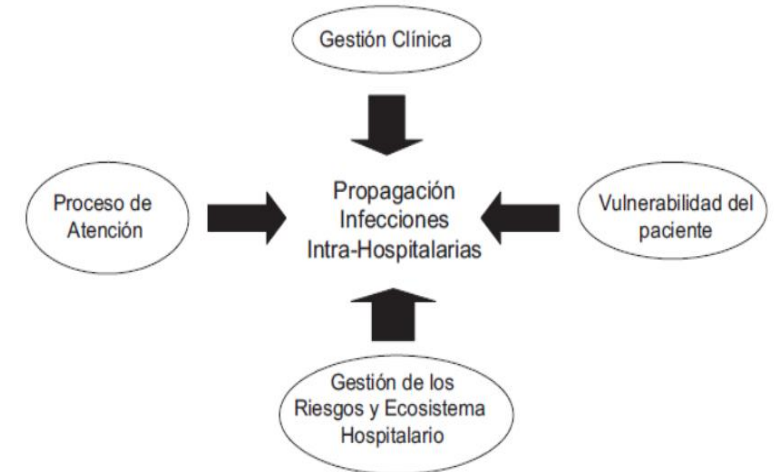

REPORTE MENSUAL DE VIGILADOS EN EL SERVICIO DE MEDICINA HOSPITAL REGIONAL HUACHO. ENERO - 2025

SERVICIO DE MEDICINA		
MESES	CATETER URINARIO PERMANENTE (CUP)	
	N° DÍAS EXPOSICIÓN CON CUP	N° DE PACIENTES VIGILADOS
ENERO	193	23
TOTAL	193	23

Fuente: Base de datos de Vigilancia IAAS del HHHO*

HHHO*: Hospital Huacho Huaura Oyón y SBS

Densidad de Incidencia por 1000 pacientes por día observados.

Factores asociados a la propagación de Infecciones Intra-hospitalarias

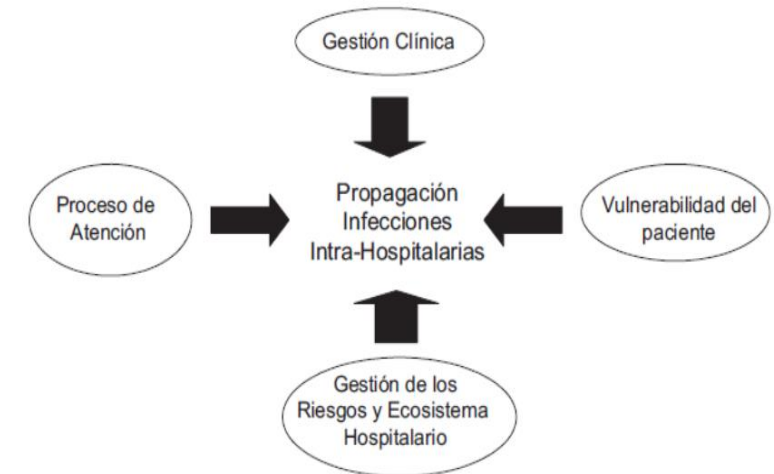



SALA SITUACIONAL DE IAAS ENERO 2025



REPORTE MENSUAL DE VIGILADOS EN EL SERVICIO DE CIRUGÍA Y TRAUMATOLOGÍA HOSPITAL REGIONAL HUACHO . ENERO - 2025

SERVICIO DE CIRUGIA				
MESES	CATETER URINARIO PERMANENTE (CUP)		COLECISTECTOMÍA	HERNIOPLASTIA INGUINAL
	N° DÍAS DE EXPOSICIÓN CON CUP	N° DE PACIENTES VIGILADOS	N° PACIENTES VIGILADOS	N° PACIENTES VIGILADOS
ENERO	154	20	21	6
TOTAL	154	20	21	6

TRAUMATOLOGÍA	
MESES	PRÓTESIS DE CADERA
	N° PACIENTES VIGILADOS
ENERO	0
TOTAL	0

Fuente: Base de datos de Vigilancia IAAS del HHHO*
 HHHO*: Hospital Huacho Huaura Oyón y SBS





SALA SITUACIONAL DE IAAS ENERO 2025



RIESGOS OCUPACIONALES EN EL HOSPITAL REGIONAL HUACHO PERIODO ENERO 2025

MESES	ACCIDENTE PURZOCORTANTES	SALPICADURAS	TOTAL	PROP.
ENERO	0	0	0	100.00
TOTAL	0	0	0	100.00
PROPORCIÓN	100.00	100.00	100.00	

Fuente: Base de datos de Vigilancia IAAS del HHHO*
HHHO*: Hospital Huacho Huaura Oyón y SBS



IIH- IAAS: Lineamientos de prevención y control

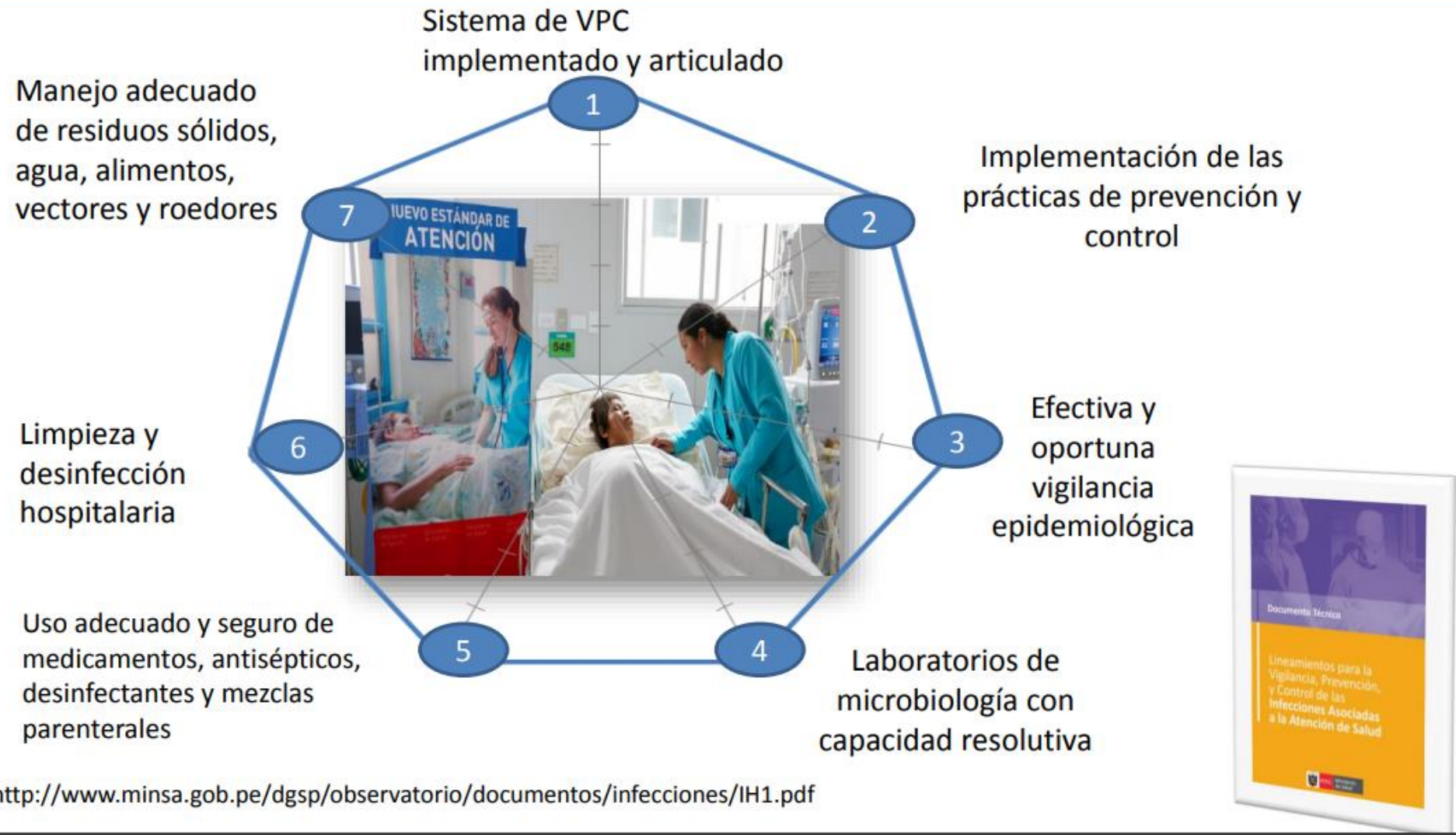



DIRECTOR EJECUTIVO

DR. JOSE GUILLERMO MORALES DE LA CRUZ

JEFA DE LA UNIDAD DE EPIDEMIOLOGÍA Y SALUD AMBIENTAL

LIC. ENF. PEDRO RAMIRO TRINIDAD ANDRES

JEFE DEL ÁREA DE EPIDEMIOLOGÍA

LIC. ENF. FLOR GIULIANA GARCIA LA ROSA

EQUIPO RESPONSABLE DE LA VIGILANCIA

LIC. ENF. XIOMARA STEFANY HUERTAS TORRES

