

# BOLETIN EPIDEMIOLOGICO SEMANAL

## RED II HUAURA OYON

SEMANA N° 32 - AÑO 2009  
(DEL 09 DE AGOSTO AL 15 DE AGOSTO)

### EDITORIAL

La oficina de Epidemiología se dirige a todos los lectores de los Boletines Epidemiológicos, para en esta oportunidad presentarles los boletines epidemiológicos semanales, en él les informamos acerca de los principales daños sujetos a vigilancia epidemiológica, es de interés recibir comentarios y sugerencias a fin de seguir mejorando el trabajo dentro del sistema, del mismo modo proponemos que la información sea tomada en cuenta haciendo uso de uno de los atributos; la disponibilidad y la información a usuarios considerando el enfoque de análisis de riesgos

#### **Es Nuestra Misión**

Generar de manera continua y permanente en todos los niveles de nuestra Red de Vigilancia Información Epidemiológica acerca de la Situación de Salud de la Jurisdicción de la Red II Huaura Oyón que permita orientar la toma de decisiones y la construcción de Políticas Socio Sanitarias contribuyendo al mejoramiento del estado de Salud de la población.

**Dr. ENRIQUE RODRIGUEZ PERAUNA**  
**DIRECTOR EJECUTIVO**  
HOSPITAL GENERAL DE HUACHO  
RED II HUAURA OYON

#### **EQUIPO DE TRABAJO**

**Dr. Miguel Estela Vicuña**  
**Jefe de la Unidad de**  
**Epidemiología y Salud Ambiental**

Lic. Juana Olinda Nicho Vargas  
Jefa (e) Área de Epidemiología

Tec.Enf. Bertha Matilde Cristóbal Aguilar  
Tec.Dig. Christian Silencio Narvarte  
Tec.Dig. Walter Sobrevilla Chimbo

E-mail : [epidemiologia\\_huacho@hotmail.com](mailto:epidemiologia_huacho@hotmail.com)  
Web : [www.hduhuacho.gob.pe](http://www.hduhuacho.gob.pe)  
Telef. : 232 2468

### ANTE INICIO DE CLASES ESCOLARES HOSPITAL REGIONAL DE HUACHO RECOMIENDA SEGUIR CON MEDIDAS PREVENTIVAS CONTRA INFLUENZA A H1N1



Estadísticas emitidas por el Ministerio de Salud, informan que debido al adelanto de las vacaciones escolares, los casos de influenza A H1N1 tuvieron un notable declive de 75% al 39% en las últimas semanas, y teniendo conocimiento que las labores escolares se reinician este lunes 10 de Agosto, el Hospital Regional de Huacho insta a las autoridades educativas seguir tomando las precauciones necesarias para prevenir nuevos casos.

Personal docente, administrativo, alumnos y padres de familia, deberán seguir con las recomendaciones dispuestas por el Ministerio de Salud, como son:

- Lavado frecuente de manos con agua y jabón.
- Al toser o estornudar use pañuelos desechables o papel higiénico, luego arrójelo al basurero.
- Si no tiene pañuelo, cúbrase con el antebrazo. ¡Nunca se cubra con las manos!
- Los centros educativos deberán mantener las aulas ventiladas y los servicios higiénicos limpios.

- Si un escolar presentara fiebre mayor de los 38 grados y con la sintomatología de influenza, derivarlo a su hogar explicándole la necesidad de que los padres reporten su caso a un establecimiento de salud, para recibir el tratamiento de forma oportuna.

Cabe señalar, que los grupos poblacionales de riesgo ante la Nueva Influenza A H1N1, lo constituyen los niños y niñas menores de 5 años, personas mayores de 60 años, y los que padezcan de alguna enfermedad crónica, por lo que reitera a la población seguir con las medidas preventivas para salvaguardar su salud.

**CON EL FAVOR DE SU DIFUSIÓN.**

Huacho, Agosto del 2009

Oficina de Comunicaciones y Relaciones Públicas  
HOSPITAL REGIONAL DE HUACHO

## SITUACION DE ENFERMEDADES DIARREICAS AGUDAS EN LA RED II HUAURA OYON

**Tabla 01**  
INCIDENCIA SEMANAL DE ENFERM. DIARREICAS AGUDAS SEGÚN TIPOS POR DISTRITOS Y GRUPOS DE EDAD  
RED II HUAURA OYON - 2009

Distrito	ACUOSAS					DISENTERICAS					EDAS TOTALES						
	Men. 1 a	1 - 4 a	May. 5 a	Total	ACUM	Men. 1 a	1 - 4 a	May. 5 a	Total	ACUM	Men. 1 a	1 - 4 a	May. 5 a	Total	(*)T.I.A.	ACUM	% ACUM
HUACHO	4	9	14	27	1452	0	1	0	1	17	4	10	14	28	0.50	1469	19.12
HUAURA	2	10	11	23	1310	0	0	0	0	7	2	10	11	23	0.72	1317	36.26
SAYAN	0	7	12	19	998	0	0	0	0	7	0	7	12	19	0.87	1005	49.34
STA MARIA	3	5	7	15	854	0	0	0	0	8	3	5	7	15	0.52	862	60.55
HUALMAY	2	4	11	17	830	0	0	0	0	6	2	4	11	17	0.63	836	71.43
VEGUETA	2	2	9	13	753	0	0	0	0	11	2	2	9	13	0.68	764	81.38
PACHANGARA	0	1	3	4	241	0	0	0	0	0	0	1	3	4	2.01	241	84.51
COCHAMARCA	0	7	2	9	198	0	0	0	0	0	0	7	2	9	6.10	198	87.09
AMBAR	0	0	0	0	169	0	0	0	0	0	0	0	0	0	0.00	169	89.29
OYON	1	0	5	6	167	0	0	0	0	1	1	0	5	6	0.47	168	91.48
CARQUIN	1	4	1	6	166	0	0	0	0	1	1	4	1	6	2.15	167	93.65
PACCHO	1	4	4	9	142	0	0	0	0	2	1	4	4	9	4.41	144	95.52
L. PRADO	4	0	2	6	127	0	0	0	0	1	4	0	2	6	1.85	128	97.19
STA LEONOR	0	3	4	7	80	0	0	0	0	2	0	3	4	7	4.90	82	98.26
CAUJUL	0	0	1	1	46	0	0	0	0	0	0	0	1	1	1.12	46	98.85
Acotama-IHUARI	0	0	0	0	38	0	0	0	0	1	0	0	0	0	0.00	39	99.36
NAVAN	0	0	1	1	32	0	0	0	0	0	0	0	1	1	0.93	32	99.78
ANDAJES	0	0	1	1	8	0	0	0	0	1	0	0	1	1	0.99	9	99.90
CHECRAS	0	0	0	0	8	0	0	0	0	0	0	0	0	0	0.00	8	100.00
<b>TOTAL</b>	<b>20</b>	<b>56</b>	<b>88</b>	<b>164</b>	<b>7619</b>	<b>0</b>	<b>1</b>	<b>0</b>	<b>1</b>	<b>65</b>	<b>20</b>	<b>57</b>	<b>88</b>	<b>165</b>	<b>0.75</b>	<b>7684</b>	

FUENTE: EPIDEMIOLOGIA RED HUAURA OYON (\*)T.I.A. (SEMANAL) POR 1000 HAB.

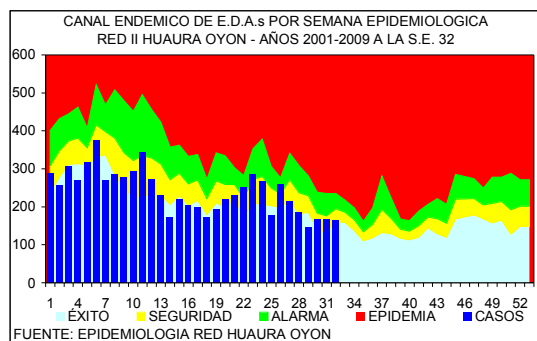

DISTRITOS QUE PRESENTAN INCREMENTO DE EDAs EN LA S.E. 32 - 2009 RED II HUAURA OYON

		DISTRITOS	EDAS	T.INCRE
COSTA		SAYAN	19	42.1
		VEGUETA	13	7.7
		HUACHO	28	3.6
SIERRA		STA. LEONOR	7	71.4
		PACHANGARA	6	66.7
		PACCHO	9	55.6
		COCHAMARCA	9	55.6
		<b>TOTAL</b>	<b>165</b>	<b>-1.8</b>

En la presente semana se han notificado 165 casos de enfermedades diarreicas agudas, observándose un 1.8% de disminución con respecto a la semana anterior. 20 corresponden a menores de 1 año, 57 al grupo de 1 a 4 años y 88 al grupo de 5 a más años. En la curva epidémica nos ubicamos en zona de seguridad. El 80% del total de casos procede de 5 distritos de la costa (tabla 01)

El 43% de los distritos de costa (3/7) tuvieron incremento en el número de casos entre el 3.6 al 42.1% con respecto a la semana anterior. El 33% de los distritos de la sierra (4/12) muestran tasas de incremento entre 55.6 al 71.4%. Se sugiere analizar su información local y activar medidas de prevención y control en la población.

### EDAs Atendidas en el Hospital General de Huacho

PLAN	GRUPO DE EDADES			TOTAL
	< 1 A	01 - 04	5 - +	
A	3	8	15	26 (62%)
B	2	5	9	16 (38%)
C				
<b>TOTAL</b>	<b>5 (12%)</b>	<b>13 (31%)</b>	<b>24 (57%)</b>	<b>42</b>

En la presente semana se han atendido 42 pacientes con EDAs en el Hospital General de Huacho, observándose un 12.50% de disminución respecto a la semana anterior.

El promedio semanal de casos para el periodo 2009 es de 75.

## SITUACION DE LAS INFECCIONES RESPIRATORIAS AGUDAS EN LA RED II HUAURA OYON

Tabla 02  
INCIDENCIA SEMANAL DE INFEC. RESPIRATORIAS AGUDAS SEGÚN TIPOS POR DISTRITOS Y GRUPOS DE EDAD  
RED II HUAURA OYON - 2009

DISTRITOS	HOSPITALIZADOS POR N.G.				NEUMONIAS GRAVE (N.G.)				NEUMONIAS				IRAS TOTALES								
	Men.2m	2-11m	1-4a	Total	ACUM	Men.2m	2-11m	1-4a	Total	ACUM	2-11m	1-4a	Total	ACUM	Men.2m	2-11m	1-4a	Total	(*)T.I.A.	ACUM	% ACUM
HUAURA	0	0	0	0	1	0	0	0	0	1	0	0	0	23	8	42	85	135	48.23	3387	18.32
HUALMAY	0	0	0	0	2	0	0	0	0	2	0	0	0	26	4	31	56	91	39.95	2543	32.07
HUACHO	0	0	0	0	1	0	0	0	0	1	0	1	1	25	3	20	42	65	15.16	2333	44.69
VEGUETA	0	0	0	0	0	0	0	0	0	0	0	0	0	12	3	19	33	55	29.88	2300	57.13
SAYAN	0	0	0	0	2	0	0	0	0	2	0	0	0	5	1	15	42	58	27.80	2184	68.94
STA MARIA	0	0	0	0	0	0	0	0	0	0	0	0	0	8	6	20	40	66	26.45	2181	80.74
OYON	0	0	0	0	0	0	0	0	0	1	0	0	0	2	2	7	16	25	17.30	618	84.08
CARQUIN	0	0	0	0	0	0	0	0	0	0	0	0	0	3	0	2	8	10	17.83	600	87.32
L PRADO	0	0	0	0	0	0	0	0	0	0	0	0	0	0	0	4	14	18	84.91	483	89.94
PACHANGARA	0	0	0	0	0	0	0	0	0	0	0	0	0	5	1	2	2	5	15.87	435	92.29
COCHAMARCA	0	0	0	0	0	0	0	0	0	0	0	0	0	1	2	6	11	19	119.50	344	94.15
PACCHO	0	0	0	0	0	0	0	0	0	0	0	0	0	0	1	4	5	31.85	266	95.59	
AMBAR	0	0	0	0	0	0	0	0	0	0	0	0	0	0	2	6	8	27.97	239	96.88	
STA LEONOR	0	0	0	0	0	0	0	0	0	0	0	0	0	0	1	7	8	74.07	168	97.79	
NAVAN	0	0	0	0	0	0	0	0	0	0	0	0	0	0	2	2	4	32.00	144	98.57	
CAJULI	0	0	0	0	0	0	0	0	0	0	0	0	0	0	0	0	0	0.00	101	99.11	
Acotama-HUARI	0	0	0	0	0	0	0	0	0	0	0	0	0	1	0	1	2	3	24.19	91	99.61
ANDAJES	0	0	0	0	0	0	0	0	0	0	0	0	0	0	0	3	3	73.17	43	99.84	
CHECRAS	0	0	0	0	0	0	0	0	0	0	0	0	0	1	0	0	1	1	8.40	30	100.00
<b>TOTAL</b>	<b>0</b>	<b>0</b>	<b>0</b>	<b>0</b>	<b>6</b>	<b>0</b>	<b>0</b>	<b>0</b>	<b>0</b>	<b>7</b>	<b>0</b>	<b>1</b>	<b>1</b>	<b>112</b>	<b>30</b>	<b>175</b>	<b>374</b>	<b>579</b>	<b>29.65</b>	<b>18490</b>	

FUENTE: EPIDEMIOLOGIA RED HUAURA OYON

(\*)T.I.A.(SEMANAL) POR 1000 MEN.5 AÑOS.

En la presente semana se notifican 579 IRAs en menores de 5 años (T.I.A. 29.6 por 1,000 menores de 5 años) el 80% del total de casos proceden de 5 distritos (tabla 02). En el canal Endémico nos ubicamos en zona de éxito, con un 2.6% de incremento respecto a la semana anterior.

En lo que va del año se han hospitalizado 390 niños menores de 5 años, 71 con IRAs, 100 con Neumonía, 4 con Neumonía Grave y 215 con SOB-Asma el 100% de los casos ha sido referido a los establecimientos de salud para el cumplimiento del seguimiento y control.

Se sugiere a los equipos de los servicios de salud mantener la observación continua de las tendencias en grupos de mayor riesgo.

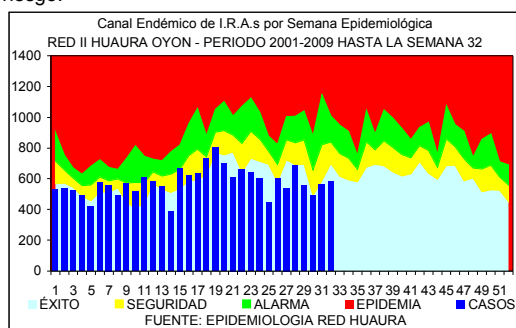

PACIENTES HOSPITALIZADOS CON IRAs EN EL HOSPITAL DE HUACHO HASTA LA S.E. N° 32 - 2009

GRUPO ETAREO	DIAGNOSTICOS			
	IRA	NEUMONIA	N.GRAVE	SOBA
Men.2 m	2	-	4	-
2 a 11m	27	32	0	-
1 a 4 a	42	68	0	-
May 5 a.	-	8	-	-
Men.2 a	-	-	-	179
2 a 4a	-	-	-	36
<b>TOTAL</b>	<b>71</b>	<b>108</b>	<b>4</b>	<b>215</b>

CASOS DE VIRUS DE LA INFLUENZA AH1N1 POR LOCALIDADES Y TIPO DE DIAGNOSTICO  
RED II HUAURA OYON - 2009

DISTRITO	LOCALIDAD	TIPO DX			TOTAL
		C	D	S	
CULEBRAS	MOLINO		1		1
CALLAO	CALLAO	2			2
HUACHO	SECTOR II	1	1		2
	SECTOR III		1		1
	SECTOR IV	1			1
	SECTOR V		1		1
	SECTOR VI	1			1
HUALMAY	HUALMAY - BELLAVISTA	1			1
HUAURA	SOCORRO			1	1
	SOCORRO - SANTA ROSA	1			1
SANTA MARIA	A.VELASQUEZ - LOS PINOS	1			1
SAYAN	CHAMBARA - SAN MIGUEL		1		1
<b>TOTAL</b>		<b>8</b>	<b>5</b>	<b>1</b>	<b>14</b>

C=CONFIRMADO    D=DESCARTADO    S=SOSPECHOSO    P=PROBABLE

## VIGILANCIA DE INMUNOPREVENIBLES

### ENFERMEDADES INMUNOPREVENIBLES

PROVINCIA DISTRITO	RUBEOLA B06				PARALISIS FLACIDA AGUDA A80.3				TETANOS A35			TETANOS NEONATAL A33			VARICELA B01				
	S.E.32	HASTA LA S.E. 32			S.E.32	HASTA LA S.E. 32			S.E.32	ACUM	T.I.A.	S.E.32	ACUM	T.I.A.(*)	S.E.32	ACUM	T.I.A.		
		C	P	D		C	P	D										C	P
RED II HUAURA OYON	0	0	0	1	0.00	0	0	1	0	0.05	0	0	0.00	0	0	0.00	0	82	3.70
PROV. HUAURA	0	0	0	1	0.00	0	0	0	0	0.00	0	0	0.00	0	0	0.00	0	71	3.55
HUACHO	0	0	0	0	0.00	0	0	0	0	0.00	0	0	0.00	0	0	0.00	0	19	3.42
HUALMAY	0	0	0	0	0.00	0	0	0	0	0.00	0	0	0.00	0	0	0.00	0	9	3.35
HUAURA	0	0	0	0	0.00	0	0	0	0	0.00	0	0	0.00	0	0	0.00	0	9	2.82
VEGUETA	0	0	0	1	0.00	0	0	0	0	0.00	0	0	0.00	0	0	0.00	0	15	7.90
SAYAN	0	0	0	0	0.00	0	0	0	0	0.00	0	0	0.00	0	0	0.00	0	5	2.28
CARQUIN	0	0	0	0	0.00	0	0	0	0	0.00	0	0	0.00	0	0	0.00	0	0	0.00
STA MARIA	0	0	0	0	0.00	0	0	0	0	0.00	0	0	0.00	0	0	0.00	0	10	3.48
PACCHO	0	0	0	0	0.00	0	0	0	0	0.00	0	0	0.00	0	0	0.00	0	0	0.00
STA LEONOR	0	0	0	0	0.00	0	0	0	0	0.00	0	0	0.00	0	0	0.00	0	0	0.00
CHECRAS	0	0	0	0	0.00	0	0	0	0	0.00	0	0	0.00	0	0	0.00	0	0	0.00
L. PRADO	0	0	0	0	0.00	0	0	0	0	0.00	0	0	0.00	0	0	0.00	0	1	5.02
AMBAR	0	0	0	0	0.00	0	0	0	0	0.00	0	0	0.00	0	0	0.00	0	3	10.76
PROV. OYON	0	0	0	0	0.00	0	0	1	0	0.49	0	0	0.00	0	0	0.00	0	11	5.41
OYON	0	0	0	0	0.00	0	0	1	0	0.79	0	0	0.00	0	0	0.00	0	6	4.74
PACHANGARA	0	0	0	0	0.00	0	0	0	0	0.00	0	0	0.00	0	0	0.00	0	2	6.18
ANDAJES	0	0	0	0	0.00	0	0	0	0	0.00	0	0	0.00	0	0	0.00	0	1	9.86
CAUJUL	0	0	0	0	0.00	0	0	0	0	0.00	0	0	0.00	0	0	0.00	0	0	0.00
COCHAMARCA	0	0	0	0	0.00	0	0	0	0	0.00	0	0	0.00	0	0	0.00	0	1	6.78
NAVAN	0	0	0	0	0.00	0	0	0	0	0.00	0	0	0.00	0	0	0.00	0	1	9.35
IHUARI - ACOTAMA	0	0	0	0	0.00	0	0	0	0	0.00	0	0	0.00	0	0	0.00	0	0	0.00
OTROS DISTRITOS	0	0	0	0	-	0	0	0	0	-	0	0	-	0	0	-	0	0	-

T.I.A. POR 10,000 HAB.

C = CONFIRMADO P = PROBABLE D = DESCARTADO

(\*)T.I.A. POR 10,000 NEONATOS

## VIGILANCIA CENTINELA DE FEBRILES PARA DENGUE

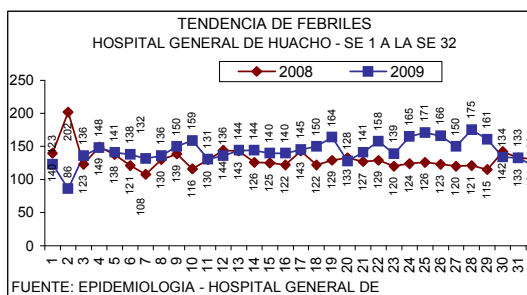
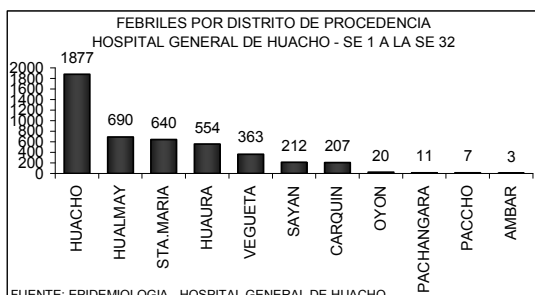

### FEBRILES POR GRUPO ETAREO HOSPITAL GENERAL DE HUACHO - SE 1 A LA SE 32

EDADES	TOTALES	PORC.
MEN. 1 A	657	14.33
1 - 4 A	936	20.42
5 - 9 A	640	13.96
10 - 19 A	659	14.38
20 - 59 A	884	19.28
60 - +	808	17.63
<b>TOTAL</b>	<b>4584</b>	<b>100.00</b>

FUENTE: EPIDEMIOLOGIA - HOSPITAL GENERAL DE HUACHO

En la semana se ha identificado 120 febriles, observándose un 10% de disminución con respecto a la semana anterior la razón es de 1 febril por cada 6 atenciones. El acumulado hasta la semana 32 es de 4584 febriles, la tendencia se mantiene estable por lo que no se ha previsto la toma de muestra para estudio laboratorial. El 80% de los casos proceden de los distritos HUACHO, HUALMAY Y STA.MARIA

## VIGILANCIA DE ACCIDENTES DE TRANSITO

### CASOS DE VICTIMAS POR TRANSITO SEGUN GRUPO DE EDADES DE LA S.E. 1 HASTA LA S.E. 32 - 2009 RED II HUAURA OYON

GRUPO DE EDADES	VICTIMAS	PORCENTAJE	DEFUNCIONES	LETALIDAD
Men. de 1 año	9	1.23	0	0.00
De 1 - 4 años	31	4.23	0	0.00
De 5 - 17 años	132	18.03	2	1.52
De 10 - 19 años	133	18.17	2	1.50
De 20 - 64 años	484	66.12	19	3.93
De 65 a mas	41	5.60	3	7.32
<b>TOTAL</b>	<b>732</b>	<b>100.00</b>	<b>24</b>	<b>3.28</b>

En la S.E. 32 ocurrieron 11 accidentes con 31 victimas por tránsito. En lo que va del año ocurrieron 396 accidentes con 732 victimas por tránsito, el total de fallecidos por este tipo de accidentes es de 24 la Tasa de Letalidad es 3.28

### NUMERO DE ACCIDENTES Y VICTIMAS POR TRANSITO SEGUN DISTRITOS DE LA S.E. 1 HASTA LA S.E. 32 - 2009 RED II HUAURA OYON

DISTRITO	ACCIDENTES	VICTIMAS	DEFUNCIONES	LETALIDAD
HUACHO	210	298	5	1.68
HUALMAY	45	78	2	2.56
HUAURA	28	46	0	0.00
STA MARIA	49	134	6	4.48
VEGUETA	38	115	11	9.57
SAYAN	16	39	0	0.00
CARQUIN	1	2	0	0.00
OYON	1	1	0	0.00
PACHANGARA	1	4	0	0.00
L. PRADO	1	1	0	0.00
AMBAR	1	7	0	0.00
COCHAMARCA	1	1	0	0.00
OTROS DISTRITOS	4	6	0	0.00
<b>TOTAL</b>	<b>396</b>	<b>732</b>	<b>24</b>	<b>3.28</b>

FUENTE: REGISTRO DE EMERGENCIA - HRH

## INCIDENCIA SEMANAL Y ACUMULADA DE ENFERMEDADES SEGÚN GRUPOS DE DAÑOS

### OTRAS ENFERMEDADES TRANSMISIBLES

PROVINCIA DISTRITO	LEPTOSPIROSIS					A27			TBC BK (+) NUEVOS			A15.0			CONJUN TIVITIS			B30			HEPATITIS TIPO B			B16			VIH			B20			SIDA			B24		
	S.E.32	HASTA LA S.E. 32			T.I.A.	S.E.32	ACUM	T.I.A.	S.E.32	ACUM	T.I.A.	S.E.32	ACUM	T.I.A.	S.E.32	ACUM	T.I.A.	S.E.32	ACUM	T.I.A.	S.E.32	ACUM	T.I.A.	S.E.32	ACUM	T.I.A.	S.E.32	ACUM	T.I.A.	S.E.32	ACUM	T.I.A.						
		C	P	D																																		
RED II HUAURA OYON	0	1	1	7	0.09	2	74	3.34	3	635	28.67	0	0	0.00	0	42	1.90	0	6	0.27																		
PROV. HUAURA	0	1	1	7	0.10	2	73	3.65	3	607	30.36	0	0	0.00	0	42	2.10	0	6	0.30																		
HUACHO	0	0	0	2	0.00	0	16	2.88	0	160	28.83	0	0	0.00	0	20	3.60	0	3	0.54																		
HUALMAY	0	0	0	0	0.00	0	16	5.95	1	106	39.42	0	0	0.00	0	8	2.98	0	3	1.12																		
HUAURA	0	0	0	0	0.00	1	16	5.02	1	125	39.20	0	0	0.00	0	8	2.51	0	0	0.00																		
VEGUETA	0	0	1	2	0.53	0	4	2.11	0	69	36.34	0	0	0.00	0	0	0.00	0	0	0.00																		
SAYAN	0	0	0	1	0.00	0	8	3.65	0	51	23.24	0	0	0.00	0	0	0.00	0	0	0.00																		
CARQUIN	0	0	0	0	0.00	0	0	0.00	0	5	8.08	0	0	0.00	0	4	6.47	0	0	0.00																		
STA MARIA	0	1	0	2	0.35	1	11	3.83	1	73	25.40	0	0	0.00	0	2	0.70	0	0	0.00																		
PACCHO	0	0	0	0	0.00	0	0	0.00	0	1	4.90	0	0	0.00	0	0	0.00	0	0	0.00																		
STA LEONOR	0	0	0	0	0.00	0	0	0.00	0	2	14.00	0	0	0.00	0	0	0.00	0	0	0.00																		
CHECRAS	0	0	0	0	0.00	0	0	0.00	0	1	6.53	0	0	0.00	0	0	0.00	0	0	0.00																		
L. PRADO	0	0	0	0	0.00	0	1	5.02	0	10	50.20	0	0	0.00	0	0	0.00	0	0	0.00																		
AMBAR	0	0	0	0	0.00	0	1	3.59	0	4	14.35	0	0	0.00	0	0	0.00	0	0	0.00																		
PROV. OYON	0	0	0	0	0.00	0	1	0.49	0	26	12.79	0	0	0.00	0	0	0.00	0	0	0.00																		
OYON	0	0	0	0	0.00	0	0	0.00	0	15	11.86	0	0	0.00	0	0	0.00	0	0	0.00																		
PACHANGARA	0	0	0	0	0.00	0	0	0.00	0	8	24.73	0	0	0.00	0	0	0.00	0	0	0.00																		
ANDAJES	0	0	0	0	0.00	0	0	0.00	0	0	0.00	0	0	0.00	0	0	0.00	0	0	0.00																		
CAJJUL	0	0	0	0	0.00	0	0	0.00	0	0	0.00	0	0	0.00	0	0	0.00	0	0	0.00																		
COCHAMARCA	0	0	0	0	0.00	0	1	6.78	0	3	20.33	0	0	0.00	0	0	0.00	0	0	0.00																		
NAVAN	0	0	0	0	0.00	0	0	0.00	0	0	0.00	0	0	0.00	0	0	0.00	0	0	0.00																		
IHUARI - ACOTAMA	0	0	0	0	0.00	0	0	0.00	0	2	16.50	0	0	0.00	0	0	0.00	0	0	0.00																		
OTROS DISTRITOS	0	0	0	0	-	0	1	-	0	4	-	0	0	-	0	8	-	0	0	-																		

T.I.A. POR 10,000 HAB.

C = CONFIRMADO P = PROBABLE D = DESCARTADO

### ENFERMEDADES NO TRANSMISIBLES

PROVINCIA DISTRITO	(*) ACCTS DE TRANSITO		V87		(**)ACTDS TRANSITO		V70		INTOXICAC. PLAGUICIDA		T60.9		INTOXICAC. ALCOHOLICA		F10.0		MORDEDURA CANINA		W54		ACCIDENTE ARACNIDO		X21	
	S.E.32	ACUM	T.I.A.	S.E.32	ACUM	T.I.A.	S.E.32	ACUM	T.I.A.	S.E.32	ACUM	T.I.A.	S.E.32	ACUM	T.I.A.	S.E.32	ACUM	T.I.A.	S.E.32	ACUM	T.I.A.	S.E.32	ACUM	T.I.A.
RED II HUAURA OYON	11	392	17.70	31	726	32.78	5	99	4.47	1	22	0.99	3	234	10.57	1	42	1.90						
PROV. HUAURA	11	389	19.46	31	720	36.02	4	97	4.85	1	22	1.10	3	223	11.15	0	40	2.00						
HUACHO	3	210	37.83	4	298	53.69	0	11	1.98	1	10	1.80	0	58	10.45	0	17	3.06						
HUALMAY	4	45	16.74	5	78	29.01	0	4	1.49	0	2	0.74	0	47	17.48	0	2	0.74						
HUAURA	2	28	8.78	2	46	14.43	0	31	9.72	0	7	2.20	1	45	14.11	0	4	1.25						
VEGUETA	0	38	20.01	0	115	60.57	0	19	10.01	0	1	0.53	1	20	10.53	0	3	1.58						
SAYAN	1	16	7.29	19	39	17.77	2	16	7.29	0	0	0.00	1	22	10.03	0	0	0.00						
CARQUIN	0	1	1.62	0	2	3.23	0	1	1.62	0	0	0.00	0	2	3.23	0	1	1.62						
STA MARIA	1	49	17.05	1	134	46.63	0	13	4.52	0	1	0.35	0	22	7.66	0	10	3.48						
PACCHO	0	0	0.00	0	0	0.00	0	0	0.00	0	1	4.90	0	0	0.00	0	0	0.00						
STA LEONOR	0	0	0.00	0	0	0.00	1	1	7.00	0	0	0.00	0	1	7.00	0	0	0.00						
CHECRAS	0	0	0.00	0	0	0.00	1	1	6.53	0	0	0.00	0	0	0.00	0	0	0.00						
L. PRADO	0	1	5.02	0	1	5.02	0	0	0.00	0	0	0.00	0	5	25.10	0	2	10.04						
AMBAR	0	1	3.59	0	7	25.12	0	0	0.00	0	0	0.00	0	1	3.59	0	1	3.59						
PROV. OYON	0	3	1.48	0	6	2.95	1	1	0.49	0	0	0.00	0	10	4.92	0	1	0.49						
OYON	0	1	0.79	0	1	0.79	0	0	0.00	0	0	0.00	0	7	5.53	0	0	0.00						
PACHANGARA	0	1	3.09	0	4	12.36	1	1	3.09	0	0	0.00	0	3	9.27	0	1	3.09						
ANDAJES	0	0	0.00	0	0	0.00	0	0	0.00	0	0	0.00	0	0	0.00	0	0	0.00						
CAJJUL	0	0	0.00	0	0	0.00	0	0	0.00	0	0	0.00	0	0	0.00	0	0	0.00						
COCHAMARCA	0	1	6.78	0	1	6.78	0	0	0.00	0	0	0.00	0	0	0.00	0	0	0.00						
NAVAN	0	0	0.00	0	0	0.00	0	0	0.00	0	0	0.00	0	0	0.00	0	0	0.00						
IHUARI - ACOTAMA	0	0	0.00	0	0	0.00	0	1	8.25	0	0	0.00	0	1	8.25	1	1	8.25						
OTROS DISTRITOS	0	4	-	0	6	-	0	1	-	0	0	-	0	1	-	0	1	-						

T.I.A. POR 10,000 HAB.

(\*) ACCTS = ACCIDENTES DE TRANSITO

(\*\*) ACTDS = ACCIDENTADOS POR TRANSITO

### VIGILANCIA DE MUERTES

PROVINCIA DISTRITO	MUERTE NEONATAL		P96.8		MUERTE INFANTIL		O93		MUERTE DE LA NIÑEZ		O94		MTE.MATER NA DIRECTA		O95		MTE.MATER NA INDIRECTA		O96		MUERTE POR ACC.TRANSI		V70	
	S.E.32	ACUM	RAZON MORT(*)	S.E.32	ACUM	RAZON MORT(*)	S.E.32	ACUM	T.M.A. (**)	S.E.32	ACUM	RAZON MORT(***)	S.E.32	ACUM	RAZON MORT(***)	S.E.32	ACUM	RAZON MORT(***)	S.E.32	ACUM	T.LET.			
RED II HUAURA OYON	1	22	6.39	1	36	10.46	1	42	0.72	0	1	29.06	0	1	29.06	0	1	29.06	0	24	3.31			
PROV. HUAURA	1	20	-	1	33	-	1	39	0.73	0	0	-	0	1	-	0	1	-	0	24	3.33			
HUACHO	0	7	-	0	9	-	0	10	0.65	0	0	-	0	1	-	0	5	1.68						
HUALMAY	0	2	-	0	2	-	0	3	0.40	0	0	-	0	0	-	0	2	2.56						
HUAURA	0	2	-	0	4	-	0	4	0.46	0	0	-	0	0	-	0	0	0.00						
VEGUETA	0	2	-	0	4	-	0	5	1.02	0	0	-	0	0	-	0	11	9.57						
SAYAN	1	2	-	1	7	-	1	10	1.73	0	0	-	0	0	-	0	0	0.00						
CARQUIN	0	1	-	0	1	-	0	1	0.68	0	0	-	0	0	-	0	0	0.00						
STA MARIA	0	4	-	0	5	-	0	5	0.67	0	0	-	0	0	-	0	6	4.48						
PACCHO	0	0	-	0	0	-	0	0	0.00	0	0	-	0	0	-	0	0	0.00						
STA LEONOR	0	0	-	0	0	-	0	0	0.00	0	0	-	0	0	-	0	0	0.00						
CHECRAS	0	0	-	0	0	-	0	0	0.00	0	0	-	0	0	-	0	0	0.00						
L. PRADO	0	0	-	0	0	-	0	0	0.00	0	0	-	0	0	-	0	0	0.00						
AMBAR	0	0	-	0	1	-	0	1	1.61	0	0	-	0	0	-	0	0	0.00						
PROV. OYON	0	2	-	0	2	-	0	2	0.41	0	1	-	0	0	-	0	0	0.00						
OYON	0	1	-	0	1	-	0	1	0.33	0	1	-	0	0	-	0	0	0.00						
PACHANGARA	0	1	-	0	1	-	0	1	1.30	0	0	-	0	0	-	0	0	0.00						
ANDAJES	0	0	-	0	0	-	0	0	0.00	0	0	-	0	0	-	0	0	0.00						
CAJJUL	0	0	-	0	0	-	0	0	0.00	0	0	-	0	0	-	0	0	0.00						
COCHAMARCA	0	0	-	0	0	-	0	0	0.00	0	0	-	0	0	-	0	0	0.00						
NAVAN	0	0	-	0	0	-	0	0	0.00	0	0	-	0	0	-	0	0	0.00						
IHUARI - ACOTAMA	0	0	-	0	1	-	0	1	3.42	0	0	-	0	0	-	0	0	0.00						
OTROS DISTRITOS	0	1	-	0	1	-	0	1	-	0	0	-	0	0	-	0	0	0.00						

(\*) RAZON MORTALIDAD POR 1,000 N.V.

(\*\*) T.M.A. POR 1,000 MEN. 5 AÑOS

