

### EDITORIAL

La oficina de Epidemiología se dirige a todos los lectores de los Boletines Epidemiológicos, para en esta oportunidad presentarles los boletines epidemiológicos semanales, en él les informamos acerca de los principales daños sujetos a vigilancia epidemiológica, es de interés recibir comentarios y sugerencias a fin de seguir mejorando el trabajo dentro del sistema, del mismo modo proponemos que la información sea tomada en cuenta haciendo uso de uno de los atributos; la disponibilidad y la información a usuarios considerando el enfoque de análisis de riesgos

#### **Es Nuestra Misión**

Generar de manera continua y permanente en todos los niveles de nuestra Red de Vigilancia Información Epidemiológica acerca de la Situación de Salud de la Jurisdicción de la Red II Huaura Oyón que permita orientar la toma de decisiones y la construcción de Políticas Socio Sanitarias contribuyendo al mejoramiento del estado de Salud de la población.

**Dr. ENRIQUE RODRIGUEZ PERAUNA**  
DIRECTOR EJECUTIVO  
HOSPITAL GENERAL DE HUACHO  
RED II HUAURA OYON

#### **EQUIPO DE TRABAJO**

**Dr. Miguel Estela Vicuña**  
Jefe de la Unidad de  
Epidemiología y Salud Ambiental

Lic. Juana Olinda Nicho Vargas  
Jefa (e) Área de Epidemiología

Tec.Enf. Bertha Matilde Cristóbal Aguilar  
Tec.Dig. Christian Silencio Narvarte  
Tec.Dig. Walter Sobrevilla Chimbo

E-mail : [epidemiologia\\_huacho@hotmail.com](mailto:epidemiologia_huacho@hotmail.com)  
Web : [www.hdhuacho.gob.pe](http://www.hdhuacho.gob.pe)  
Telef. : 232 2468

Las unidades de sangre colectadas ayudarán a las víctimas de accidentes de tránsito, gestantes con complicaciones en el parto, niños con cáncer y personas con enfermedades terminales.

Las unidades de sangre colectadas ayudarán a las víctimas de accidentes de tránsito, gestantes con complicaciones en el parto, niños con cáncer y personas con enfermedades terminales.

**Recuerda:** Una bolsa de sangre permite salvar de 3 a 4 vidas.

**¡DONAR SANGRE ES UN ACTO DE AMOR!**

## HOSPITAL REGIONAL DE HUACHO ORGANIZA CAMPAÑA DE DONACIÓN VOLUNTARIA DE SANGRE



Las mujeres pueden donar sangre cada 4 meses.

El Hospital Regional de Huacho tiene programado para este Miércoles 29 de Abril, la **Campaña de Donación Voluntaria de Sangre**, a realizarse en el frontis de la Institución, de 8:00 de la mañana a 4:00 de la tarde y cuya finalidad es beneficiar a todos aquellos pacientes que necesitan una unidad de sangre para seguir viviendo.

Esta campaña extraordinaria se realiza todos los años y nos permite reflexionar, recapacitar y sobre todo recuperar la fe en todo lo que significa la solidaridad del pueblo Huachano.

La Donación de sangre es un acto espontáneo y altruista a través del cual ayudamos a los que la necesitan y la única posibilidad de obtenerla es gracias a la generosidad personal del ser humano, único capaz de fabricarla en su propio organismo.

**Si tienes entre 18 y 55 años de edad, pesas igual o mayor de 55 kilos y estás sano, puedes convertirte en un donante de sangre.**

Huacho, Marzo del 2009

Oficina de Comunicaciones y Relaciones Públicas  
HOSPITAL REGIONAL DE HUACHO

## SITUACION DE ENFERMEDADES DIARREICAS AGUDAS EN LA RED II HUAURA OYON

**Tabla 01**  
INCIDENCIA SEMANAL DE ENFERM. DIARREICAS AGUDAS SEGÚN TIPOS POR DISTRITOS Y GRUPOS DE EDAD  
RED II HUAURA OYON - 2009

Distrito	ACUOSAS					DISENTERICAS					EDAS TOTALES						
	Men. 1 a	1 - 4 a	May. 5 a	Total	ACUM	Men. 1 a	1 - 4 a	May. 5 a	Total	ACUM	Men. 1 a	1 - 4 a	May. 5 a	Total	(*)T.I.A.	ACUM	% ACUM
HUACHO	7	7	27	41	825	0	0	1	1	13	7	7	28	42	0.76	838	19.12
HUAURA	3	20	26	49	770	0	0	0	0	6	3	20	26	49	1.54	776	36.83
SAYAN	2	8	11	21	565	0	0	0	0	3	2	8	11	21	0.96	568	49.79
STA MARIA	2	4	14	20	521	0	0	0	0	5	2	4	14	20	0.70	526	61.80
VEGUETA	3	5	8	16	457	0	0	0	0	7	3	5	8	16	0.84	464	72.39
HUALMAY	2	6	12	20	453	0	0	0	0	6	2	6	12	20	0.74	459	82.86
PACHANGARA	0	5	8	13	148	0	0	0	0	0	0	5	8	13	6.53	148	86.24
AMBAR	1	1	1	3	98	0	0	0	0	0	1	1	1	3	0.48	98	88.48
COCHAMARCA	0	3	1	4	95	0	0	0	0	0	0	3	1	4	2.71	95	90.64
CARQUIN	0	1	0	1	85	0	0	0	0	1	0	1	0	1	0.36	86	92.61
PACCHO	1	1	0	2	77	0	0	0	0	2	1	1	0	2	0.98	79	94.41
OYON	0	0	0	0	72	0	0	0	0	1	0	0	0	0	0.00	73	96.07
L. PRADO	0	2	2	4	65	0	0	0	0	1	0	2	2	4	1.24	66	97.58
STA LEONOR	1	2	1	4	32	0	0	0	0	1	1	2	1	4	2.80	33	98.33
CAUJUL	0	0	0	0	32	0	0	0	0	0	0	0	0	0	0.00	32	99.06
NAVAN	0	0	0	0	26	0	0	0	0	0	0	0	0	0	0.00	26	99.66
Acotama-IHUARI	0	1	3	4	7	0	0	0	0	0	0	1	3	4	3.30	7	99.82
CHEGRAS	0	0	0	0	6	0	0	0	0	0	0	0	0	0	0.00	6	99.95
ANDAJES	0	0	0	0	1	0	0	0	0	1	0	0	0	0	0.00	2	100.00
<b>TOTAL</b>	<b>22</b>	<b>66</b>	<b>114</b>	<b>202</b>	<b>4335</b>	<b>0</b>	<b>0</b>	<b>1</b>	<b>1</b>	<b>47</b>	<b>22</b>	<b>66</b>	<b>115</b>	<b>203</b>	<b>0.92</b>	<b>4382</b>	

FUENTE: EPIDEMIOLOGIA RED HUAURA OYON (\*)T.I.A. (SEMANAL) POR 1000 HAB.

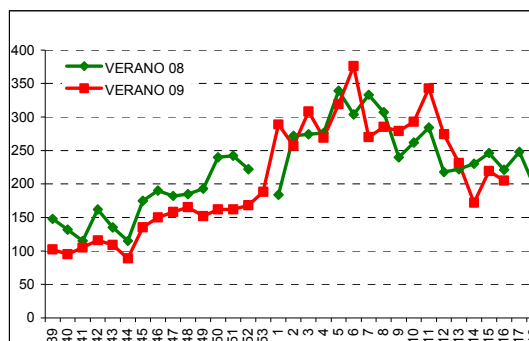
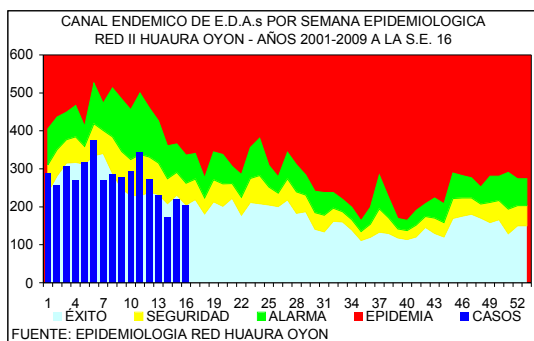

En la presente semana se han notificado 203 casos de enfermedades diarreicas agudas, observándose un 7.3% de disminución con respecto a la semana anterior. 22 corresponden a menores de 1 año, 66 al grupo de 1 a 4 años y 115 al grupo de 5 a más años. En la curva epidémica nos ubicamos en zona de éxito. El 80% del total de casos procede de 5 distritos de la costa (tabla 01)

El 43% de los distritos de costa (3/7) tuvieron incremento en el número de casos entre el 2.4 al 22.4% con respecto a la semana anterior. El 25% de los distritos de la sierra (3/12) muestran tasas de incremento entre 69.2 al 75.0%. Se sugiere analizar su información local y activar medidas de prevención y control en la población.

### EDAs Atendidas en el Hospital General de Huacho

PLAN	GRUPO DE EDADES			TOTAL
	< 1 A	01 - 04	5 - +	
A	6	4	21	31 (42%)
B	2	10	31	43 (58%)
C				
<b>TOTAL</b>	<b>8 (11%)</b>	<b>14 (19%)</b>	<b>52 (70%)</b>	<b>74</b>

En la presente semana se han atendido 74 pacientes con EDAs en el Hospital General de Huacho, observándose un 6.76% de incremento respecto a la semana anterior.

El promedio semanal de casos para el periodo 2009 es de 72.

## SITUACION DE LAS INFECCIONES RESPIRATORIAS AGUDAS EN LA RED II HUAURA OYON

Tabla 02  
INCIDENCIA SEMANAL DE INFEC. RESPIRATORIAS AGUDAS SEGÚN TIPOS POR DISTRITOS Y GRUPOS DE EDAD  
RED II HUAURA OYON - 2009

DISTRITOS	HOSPITALIZADOS POR N.G.				NEUMONIAS GRAVE (N.G.)				NEUMONIAS				IRAS TOTALES								
	Men.2m	2-11m	1-4a	Total	ACUM	Men.2m	2-11m	1-4a	Total	ACUM	2-11m	1-4a	Total	ACUM	Men.2m	2-11m	1-4a	Total	(*)T.I.A.	ACUM	% ACUM
HUAURA	0	0	0	0	0	0	0	0	0	0	0	1	1	11	3	41	97	141	50.38	1493	17.29
HUALMAY	0	0	0	0	0	0	0	0	0	0	2	2	15	1	23	51	75	32.92	1276	32.07	
HUACHO	0	0	0	0	1	0	0	0	0	1	0	0	0	14	7	23	40	70	16.32	1205	46.03
SAYAN	0	0	0	0	1	0	0	0	0	1	0	0	0	4	4	15	49	68	32.60	1026	57.91
VEGUETA	0	0	0	0	0	0	0	0	0	0	0	0	0	4	5	22	69	96	52.15	1019	69.71
STA MARIA	0	0	0	0	0	0	0	0	0	0	1	0	1	4	2	12	53	67	26.85	964	80.88
CARQUIN	0	0	0	0	0	0	0	0	0	0	0	0	0	1	0	6	10	16	28.52	321	84.60
OYON	0	0	0	0	0	0	0	0	0	1	0	0	0	1	0	5	7	12	8.30	263	87.64
L. PRADO	0	0	0	0	0	0	0	0	0	0	0	0	0	0	0	1	16	17	80.19	223	90.22
PACHANGARA	0	0	0	0	0	0	0	0	0	0	1	1	3	2	5	7	14	44.44	180	92.31	
COCHAMARCA	0	0	0	0	0	0	0	0	0	0	0	0	0	0	4	4	8	50.31	141	93.94	
AMBAR	0	0	0	0	0	0	0	0	0	0	0	0	0	0	0	3	3	10.49	133	95.48	
PACCHO	0	0	0	0	0	0	0	0	0	0	0	0	0	0	2	4	6	38.22	124	96.92	
NAVAN	0	0	0	0	0	0	0	0	0	0	0	0	0	0	2	4	6	48.00	96	98.03	
STA LEONOR	0	0	0	0	0	0	0	0	0	0	0	0	0	0	0	3	3	27.78	66	98.80	
CAUJUL	0	0	0	0	0	0	0	0	0	0	0	0	0	0	1	0	6	7	78.65	46	99.33
Acotama-HUARI	0	0	0	0	0	0	0	0	0	0	0	0	0	1	1	2	9	12	96.77	24	99.61
ANDAJES	0	0	0	0	0	0	0	0	0	0	0	0	0	0	0	0	0	0.00	20	99.84	
CHECRAS	0	0	0	0	0	0	0	0	0	0	0	0	0	0	1	0	1	8.40	14	100.00	
<b>TOTAL</b>	<b>0</b>	<b>0</b>	<b>0</b>	<b>0</b>	<b>2</b>	<b>0</b>	<b>0</b>	<b>0</b>	<b>0</b>	<b>3</b>	<b>1</b>	<b>4</b>	<b>5</b>	<b>58</b>	<b>26</b>	<b>164</b>	<b>432</b>	<b>622</b>	<b>31.85</b>	<b>8634</b>	

FUENTE: EPIDEMIOLOGIA RED HUAURA OYON

(\*)T.I.A.(SEMANAL) POR 1000 MEN.5 AÑOS.

En la presente semana se notifican 622 IRAs en menores de 5 años (T.I.A. 31.9 por 1,000 menores de 5 años) el 80% del total de casos proceden de 5 distritos (tabla 02). En el canal Endémico nos ubicamos en zona de seguridad, con un 6.7% de disminución respecto a la semana anterior.

En lo que va del año se han hospitalizado 177 niños menores de 5 años, 36 con IRAs, 53 con Neumonía, 1 con Neumonía Grave y 87 con SOB-Asma el 100% de los casos ha sido referido a los establecimientos de salud para el cumplimiento del seguimiento y control.

Se sugiere a los equipos de los servicios de salud mantener la observación continua de las tendencias en grupos de mayor riesgo.

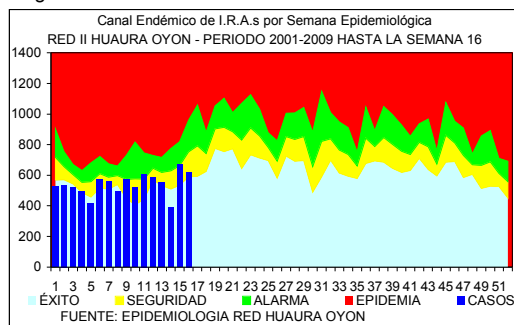

PACIENTES HOSPITALIZADOS CON IRAs EN EL HOSPITAL DE HUACHO HASTA LA S.E. N° 16 - 2009

GRUPO ETAREO	DIAGNOSTICOS			
	IRA	NEUMONIA	N.GRAVE	SOBA
Men.2 m	1	-	1	-
2 a 11m	14	24	0	-
1 a 4 a	21	29	0	-
May 5 a.	-	6	-	-
Men.2 a	-	-	-	75
2 a 4a	-	-	-	12
<b>TOTAL</b>	<b>36</b>	<b>59</b>	<b>1</b>	<b>87</b>

## VIGILANCIA DE INMUNOPREVENIBLES

PROVINCIA DISTRITO	ENFERMEDADES INMUNOPREVENIBLES																		
	RUBEOLA B06					PARALISIS FLACIDA AGUDA A80.3				TETANOS A35		TETANOS NEONATAL A33			VARICELA B01				
	S.E.16	HASTA LA S.E. 16			T.I.A.	S.E.16	HASTA LA S.E. 16			T.I.A.	S.E.16	ACUM	T.I.A.	S.E.16	ACUM	T.I.A.			
RED II HUAURA OYON	0	0	0	1	0.00	0	0	1	0	0.05	0	0	0.00	0	0	0.00	0	54	2.44
PROV. HUAURA	0	0	0	1	0.00	0	0	0	0	0.00	0	0	0.00	0	0	0.00	0	48	2.40
HUACHO	0	0	0	0	0.00	0	0	0	0	0.00	0	0	0.00	0	0	0.00	0	12	2.16
HUALMAY	0	0	0	0	0.00	0	0	0	0	0.00	0	0	0.00	0	0	0.00	0	4	1.49
HUAURA	0	0	0	0	0.00	0	0	0	0	0.00	0	0	0.00	0	0	0.00	0	7	2.20
VEGUETA	0	0	0	1	0.00	0	0	0	0	0.00	0	0	0.00	0	0	0.00	0	11	5.79
SAYAN	0	0	0	0	0.00	0	0	0	0	0.00	0	0	0.00	0	0	0.00	0	3	1.37
CARQUIN	0	0	0	0	0.00	0	0	0	0	0.00	0	0	0.00	0	0	0.00	0	0	0.00
STA MARIA	0	0	0	0	0.00	0	0	0	0	0.00	0	0	0.00	0	0	0.00	0	8	2.78
PACCHO	0	0	0	0	0.00	0	0	0	0	0.00	0	0	0.00	0	0	0.00	0	0	0.00
STA LEONOR	0	0	0	0	0.00	0	0	0	0	0.00	0	0	0.00	0	0	0.00	0	0	0.00
CHECRAS	0	0	0	0	0.00	0	0	0	0	0.00	0	0	0.00	0	0	0.00	0	0	0.00
L. PRADO	0	0	0	0	0.00	0	0	0	0	0.00	0	0	0.00	0	0	0.00	0	1	5.02
AMBAR	0	0	0	0	0.00	0	0	0	0	0.00	0	0	0.00	0	0	0.00	0	2	7.18
PROV. OYON	0	0	0	0	0.00	0	0	1	0	0.49	0	0	0.00	0	0	0.00	0	6	2.95
OYON	0	0	0	0	0.00	0	0	1	0	0.79	0	0	0.00	0	0	0.00	0	3	2.37
PACHANGARA	0	0	0	0	0.00	0	0	0	0	0.00	0	0	0.00	0	0	0.00	0	1	3.09
ANDAJES	0	0	0	0	0.00	0	0	0	0	0.00	0	0	0.00	0	0	0.00	0	1	9.86
CAUJUL	0	0	0	0	0.00	0	0	0	0	0.00	0	0	0.00	0	0	0.00	0	0	0.00
COCHAMARCA	0	0	0	0	0.00	0	0	0	0	0.00	0	0	0.00	0	0	0.00	0	0	0.00
NAVAN	0	0	0	0	0.00	0	0	0	0	0.00	0	0	0.00	0	0	0.00	0	1	9.35
HUARI - ACOTAMA	0	0	0	0	0.00	0	0	0	0	0.00	0	0	0.00	0	0	0.00	0	0	0.00
OTROS DISTRITOS	0	0	0	0	-	0	0	0	0	-	0	0	-	0	0	-	0	0	-

T.I.A. POR 10,000 HAB.

C = CONFIRMADO P = PROBABLE D = DESCARTADO

(\*)T.I.A. POR 10,000 NEONATOS

## VIGILANCIA CENTINELA DE FEBRILES PARA DENGUE

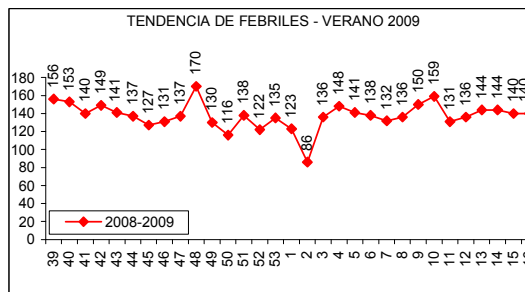
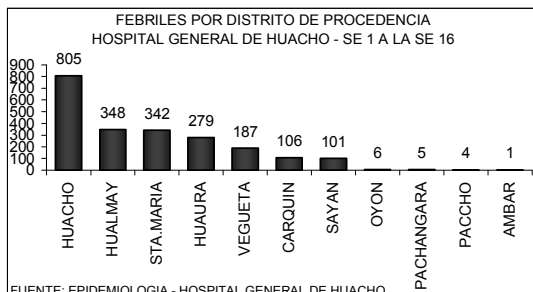

FEBRILES POR GRUPO ETAREO  
HOSPITAL GENERAL DE HUACHO - SE 1 A LA SE 16

EDADES	TOTALES	PORC.
MEN. 1 A	278	12.73
1 - 4 A	382	17.49
5 - 9 A	342	15.66
10 - 19 A	373	17.08
20 - 59 A	505	23.12
60 - +	304	13.92
TOTAL	2184	100.00

FUENTE: EPIDEMIOLOGIA - HOSPITAL GENERAL DE HUACHO

En la semana se ha identificado 140 febriles, observándose un 0% de igualdad con respecto a la semana anterior la razón es de 1 febril por cada 5 atenciones. El acumulado hasta la semana 16 es de 2184 febriles, la tendencia se mantiene estable por lo que no se ha previsto la toma de muestra para estudio laboratorial. El 80% de los casos proceden de los distritos HUACHO, HUALMAY Y STA.MARIA

## VIGILANCIA DE ACCIDENTES DE TRANSITO

CASOS DE VICTIMAS POR TRANSITO SEGUN GRUPO DE EDADES  
DE LA S.E. 1 HASTA LA S.E. 16 - 2009 RED II HUAURA OYON

GRUPO DE EDADES	VICTIMAS	PORCENTAJE	DEFUNCIONES	LETALIDAD
Men. de 1 año	4	1.14	0	0.00
De 1 - 4 años	19	5.40	0	0.00
De 5 - 17 años	69	19.60	1	1.45
De 10 - 19 años	68	19.32	1	1.47
De 20 - 64 años	223	63.35	10	4.48
De 65 a mas	20	5.68	1	5.00
TOTAL	352	100.00	12	3.41

En la S.E. 16 ocurrieron 7 accidentes con 11 víctimas por tránsito. En lo que va del año ocurrieron 192 accidentes con 352 víctimas por tránsito, el total de fallecidos por este tipo de accidentes es de 12 la Tasa de Letalidad es 3.41

NUMERO DE ACCIDENTES Y VICTIMAS POR TRANSITO SEGUN DISTRITOS  
DE LA S.E. 1 HASTA LA S.E. 16 - 2009 RED II HUAURA OYON

DISTRITO	ACCIDENTES	VICTIMAS	DEFUNCIONES	LETALIDAD
HUACHO	102	151	4	2.65
HUALMAY	21	31	1	3.23
HUAURA	16	27	0	0.00
STA MARIA	27	68	3	4.41
VEGUETA	18	59	4	6.78
SAYAN	7	9	0	0.00
AMBAR	1	7	0	0.00
TOTAL	192	352	12	3.41

FUENTE: REGISTRO DE EMERGENCIA - HRH

## INCIDENCIA SEMANAL Y ACUMULADA DE ENFERMEDADES SEGÚN GRUPOS DE DAÑOS

### OTRAS ENFERMEDADES TRANSMISIBLES

PROVINCIA DISTRITO	LEPTOSPIROSIS					A27		TBC BK (+) NUEVOS		A15.0		CONJUN TIVITIS			B30			HEPATITIS TIPO B			B16		VIH			B20		SIDA		B24	
	S.E.16	HASTA LA S.E. 16			T.I.A.	S.E.16	ACUM	T.I.A.	S.E.16	ACUM	T.I.A.	S.E.16	ACUM	T.I.A.	S.E.16	ACUM	T.I.A.	S.E.16	ACUM	T.I.A.	S.E.16	ACUM	T.I.A.	S.E.16	ACUM	T.I.A.	S.E.16	ACUM	T.I.A.		
		C	P	D																											
RED II HUAURA OYON	0	1	2	4	0.14	0	44	1.99	11	474	21.40	0	0	0.00	0	23	1.04	0	4	0.18											
PROV. HUAURA	0	1	2	4	0.15	0	43	2.15	9	457	22.86	0	0	0.00	0	23	1.15	0	4	0.20											
HUACHO	0	0	0	1	0.00	0	10	1.80	0	128	23.06	0	0	0.00	0	8	1.44	0	3	0.54											
HUALMAY	0	0	0	0	0.00	0	9	3.35	2	89	33.10	0	0	0.00	0	8	2.98	0	1	0.37											
HUAURA	0	0	0	0	0.00	0	12	3.76	2	90	28.23	0	0	0.00	0	5	1.57	0	0	0.00											
VEGUETA	0	0	1	2	0.53	0	2	1.05	2	48	25.28	0	0	0.00	0	0	0.00	0	0	0.00											
SAYAN	0	0	0	1	0.00	0	4	1.82	2	29	13.22	0	0	0.00	0	0	0.00	0	0	0.00											
CARQUIN	0	0	0	0	0.00	0	0	0.00	0	4	6.47	0	0	0.00	0	2	3.23	0	0	0.00											
STA MARIA	0	1	1	0	0.70	0	6	2.09	1	60	20.88	0	0	0.00	0	0	0.00	0	0	0.00											
PACCHO	0	0	0	0	0.00	0	0	0.00	0	1	4.90	0	0	0.00	0	0	0.00	0	0	0.00											
STA LEONOR	0	0	0	0	0.00	0	0	0.00	0	1	7.00	0	0	0.00	0	0	0.00	0	0	0.00											
CHECRAS	0	0	0	0	0.00	0	0	0.00	0	1	6.53	0	0	0.00	0	0	0.00	0	0	0.00											
L. PRADO	0	0	0	0	0.00	0	0	0.00	0	4	20.08	0	0	0.00	0	0	0.00	0	0	0.00											
AMBAR	0	0	0	0	0.00	0	0	0.00	0	2	7.18	0	0	0.00	0	0	0.00	0	0	0.00											
PROV. OYON	0	0	0	0	0.00	0	1	0.49	0	15	7.38	0	0	0.00	0	0	0.00	0	0	0.00											
OYON	0	0	0	0	0.00	0	0	0.00	0	9	7.11	0	0	0.00	0	0	0.00	0	0	0.00											
PACHANGARA	0	0	0	0	0.00	0	0	0.00	0	5	15.46	0	0	0.00	0	0	0.00	0	0	0.00											
ANDAJES	0	0	0	0	0.00	0	0	0.00	0	0	0.00	0	0	0.00	0	0	0.00	0	0	0.00											
CAUJUL	0	0	0	0	0.00	0	0	0.00	0	0	0.00	0	0	0.00	0	0	0.00	0	0	0.00											
COCHAMARCA	0	0	0	0	0.00	0	1	6.78	0	1	6.78	0	0	0.00	0	0	0.00	0	0	0.00											
NAVAN	0	0	0	0	0.00	0	0	0.00	0	0	0.00	0	0	0.00	0	0	0.00	0	0	0.00											
IHUARI - ACOTAMA	0	0	0	0	0.00	0	0	0.00	2	2	16.50	0	0	0.00	0	0	0.00	0	0	0.00											
OTROS DISTRITOS	0	0	0	0	0.00	0	1	0.00	0	3	0.00	0	0	0.00	0	7	0.00	0	0	0.00											

T.I.A. POR 10,000 HAB.

C = CONFIRMADO P = PROBABLE D = DESCARTADO

### ENFERMEDADES NO TRANSMISIBLES

PROVINCIA DISTRITO	(*) ACCTS DE TRANSITO			v87			(**)ACTDS TRANSITO			V70			INTOXICAC. PLAGUICIDA			T60.9			INTOXICAC. ALCOHOLICA			F10.0			MORDEDURA CANINA			W54			ACCIDENTE ARACNIDO			X21		
	S.E.16	ACUM	T.I.A.	S.E.16	ACUM	T.I.A.	S.E.16	ACUM	T.I.A.	S.E.16	ACUM	T.I.A.	S.E.16	ACUM	T.I.A.	S.E.16	ACUM	T.I.A.	S.E.16	ACUM	T.I.A.	S.E.16	ACUM	T.I.A.	S.E.16	ACUM	T.I.A.									
RED II HUAURA OYON	7	192	8.67	11	352	15.89	3	68	3.07	1	18	0.81	14	153	6.91	3	35	1.58																		
PROV. HUAURA	7	192	9.60	11	352	17.61	3	68	3.40	1	18	0.90	14	146	7.30	3	34	1.70																		
HUACHO	3	102	18.38	6	151	27.20	0	6	1.08	1	8	1.44	3	38	6.85	2	15	2.70																		
HUALMAY	2	21	7.81	3	31	11.53	0	1	0.37	0	2	0.74	7	31	11.53	0	2	0.74																		
HUAURA	0	16	5.02	0	27	8.47	2	26	8.15	0	6	1.88	2	31	9.72	0	3	0.94																		
VEGUETA	1	18	9.48	1	59	31.08	0	15	7.90	0	0	0.00	1	15	7.90	0	2	1.05																		
SAYAN	0	7	3.19	0	9	4.10	0	11	5.01	0	0	0.00	0	10	4.56	0	0	0.00																		
CARQUIN	0	0	0.00	0	0	0.00	0	0	0.00	0	0	0.00	0	0	0.00	0	1	1.62																		
STA MARIA	1	27	9.40	1	68	23.66	1	9	3.13	0	1	0.35	1	16	5.57	0	9	3.13																		
PACCHO	0	0	0.00	0	0	0.00	0	0	0.00	0	1	4.90	0	0	0.00	0	0	0.00																		
STA LEONOR	0	0	0.00	0	0	0.00	0	0	0.00	0	0	0.00	0	0	0.00	0	0	0.00																		
CHECRAS	0	0	0.00	0	0	0.00	0	0	0.00	0	0	0.00	0	0	0.00	0	0	0.00																		
L. PRADO	0	0	0.00	0	0	0.00	0	0	0.00	0	4	20.08	0	1	5.02	0	0	0.00																		
AMBAR	0	1	3.59	0	7	25.12	0	0	0.00	0	0	0.00	0	1	3.59	1	1	3.59																		
PROV. OYON	0	0	0.00	0	0	0.00	0	0	0.00	0	0	0.00	0	7	3.44	0	1	0.49																		
OYON	0	0	0.00	0	0	0.00	0	0	0.00	0	0	0.00	0	4	3.16	0	0	0.00																		
PACHANGARA	0	0	0.00	0	0	0.00	0	0	0.00	0	0	0.00	0	3	9.27	0	1	3.09																		
ANDAJES	0	0	0.00	0	0	0.00	0	0	0.00	0	0	0.00	0	0	0.00	0	0	0.00																		
CAUJUL	0	0	0.00	0	0	0.00	0	0	0.00	0	0	0.00	0	0	0.00	0	0	0.00																		
COCHAMARCA	0	0	0.00	0	0	0.00	0	0	0.00	0	0	0.00	0	0	0.00	0	0	0.00																		
NAVAN	0	0	0.00	0	0	0.00	0	0	0.00	0	0	0.00	0	0	0.00	0	0	0.00																		
IHUARI - ACOTAMA	0	0	0.00	0	0	0.00	0	0	0.00	0	0	0.00	0	0	0.00	0	0	0.00																		
OTROS DISTRITOS	0	0	0.00	0	0	0.00	0	0	0.00	0	0	0.00	1	1	0.00	0	0	0.00																		

T.I.A. POR 10,000 HAB.

(\*) ACCTS = ACCIDENTES DE TRANSITO

(\*\*)ACTDS = ACCIDENTADOS POR TRANSITO

### VIGILANCIA DE MUERTES

PROVINCIA DISTRITO	MUERTE NEONATAL		P96.8		MUERTE INFANTIL		O93		MUERTE DE LA NIÑEZ		O94		MTE.MATER NA DIRECTA		O95		MTE.MATER NA INDIRECT.		O96		MUERTE POR ACC.TRANSI		V70	
	S.E.16	ACUM	RAZON MORT(*)	T.I.A.	S.E.16	ACUM	RAZON MORT(*)	T.I.A.	S.E.16	ACUM	T.M.A. (**)	S.E.16	ACUM	RAZON MOR(***)	T.I.A.	S.E.16	ACUM	RAZON MOR(***)	T.I.A.	S.E.16	ACUM	T.LET.		
RED II HUAURA OYON	0	11	3.20	2	16	4.65	2	19	0.32	0	1	29.06	1	1	29.06	0	12	3.41						
PROV. HUAURA	0	10	3.20	2	15	4.65	2	18	0.34	0	0	29.06	1	1	29.06	0	12	3.41						
HUACHO	0	3	0.00	0	4	0.00	0	5	0.32	0	0	0.00	0	0	0.00	0	4	2.65						
HUALMAY	0	1	0.00	0	1	0.00	0	1	0.13	0	0	0.00	0	0	0.00	0	1	3.23						
HUAURA	0	1	0.00	0	1	0.00	0	1	0.11	0	0	0.00	0	0	0.00	0	0	0.00						
VEGUETA	0	1	0.00	1	2	0.00	1	2	0.41	0	0	0.00	0	0	0.00	0	4	6.78						
SAYAN	0	1	0.00	1	4	0.00	1	6	1.04	0	0	0.00	0	0	0.00	0	0	0.00						
CARQUIN	0	0	0.00	0	0	0.00	0	0	0.00	0	0	0.00	0	0	0.00	0	0	0.00						
STA MARIA	0	3	0.00	0	3	0.00	0	3	0.40	0	0	0.00	0	0	0.00	0	3	4.41						
PACCHO	0	0	0.00	0	0	0.00	0	0	0.00	0	0	0.00	0	0	0.00	0	0	0.00						
STA LEONOR	0	0	0.00	0	0	0.00	0	0	0.00	0	0	0.00	0	0	0.00	0	0	0.00						
CHECRAS	0	0	0.00	0	0	0.00	0	0	0.00	0	0	0.00	0	0	0.00	0	0	0.00						
L. PRADO	0	0	0.00	0	0	0.00	0	0	0.00	0	0	0.00	0	0	0.00	0	0	0.00						
AMBAR	0	0	0.00	0	0	0.00	0	0	0.00	0	0	0.00	0	0	0.00	0	0	0.00						
PROV. OYON	0	1	0.00	0	1	0.00	0	1	0.21	0	1	0.00	0	0	0.00	0	0	0.00						
OYON	0	1	0.00	0	1	0.00	0	1	0.33	0	1	0.00	0	0	0.00	0	0	0.00						
PACHANGARA	0	0	0.00	0	0	0.00	0	0	0.00	0	0	0.00	0	0	0.00	0	0	0.00						
ANDAJES	0	0	0.00	0	0	0.00	0	0	0.00	0	0	0.00	0	0	0.00	0	0	0.00						
CAUJUL	0	0	0.00	0	0	0.00	0	0	0.00	0	0	0.00	0	0	0.00	0	0	0.00						
COCHAMARCA	0	0	0.00	0	0	0.00	0	0	0.00	0	0	0.00	0	0	0.00	0	0	0.00						
NAVAN	0	0	0.00	0	0	0.00	0	0	0.00	0	0	0.00	0	0	0.00	0	0	0.00						
IHUARI - ACOTAMA	0	0	0.00	0	0	0.00	0	0	0.00	0	0	0.00	0	0	0.00	0	0	0.00						
OTROS DISTRITOS	0	0	0.00	0	0	0.00	0	0	0.00	0	0	0.00	0	0	0.00	0	0	0.00						

(\*) RAZON MORTALIDAD POR 1,000 N.V.

(\*\*) T

