

EDITORIAL

La oficina de Epidemiología se dirige a todos los lectores de los Boletines Epidemiológicos, para en esta oportunidad presentarles los boletines epidemiológicos semanales, en él les informamos acerca de los principales daños sujetos a vigilancia epidemiológica, es de interés recibir comentarios y sugerencias a fin de seguir mejorando el trabajo dentro del sistema, del mismo modo proponemos que la información sea tomada en cuenta haciendo uso de uno de los atributos; la disponibilidad y la información a usuarios considerando el enfoque de análisis de riesgos

Es Nuestra Misión

Generar de manera continua y permanente en todos los niveles de nuestra Red de Vigilancia Información Epidemiológica acerca de la Situación de Salud de la Jurisdicción de la Red II Huaura Oyón que permita orientar la toma de decisiones y la construcción de Políticas Socio Sanitarias contribuyendo al mejoramiento del estado de Salud de la población.

Dr. ENRIQUE RODRIGUEZ PERAUNA
DIRECTOR EJECUTIVO
HOSPITAL GENERAL DE HUACHO
RED II HUAURA OYON

EQUIPO DE TRABAJO

Dr. Miguel Estela Vicuña
Jefe de la Unidad de
Epidemiología y Salud Ambiental

Lic. Juana Olinda Nicho Vargas
Jefa (e) Área de Epidemiología

Tec.Enf. Bertha Matilde Cristóbal Aguilar
Tec.Dig. Christian Silencio Narvarte
Tec.Dig. Walter Sobrevilla Chimbo

E-mail : epidemiologia_huacho@hotmail.com
Web : www.hdhuacho.gob.pe
Telef. : 232 2468

Incentive la alimentación sana y nutritiva en los niños

HOSPITAL REGIONAL PROMUEVE LA ELABORACIÓN DE LONCHERAS SALUDABLES

NO ENVÍE ALIMENTOS QUE SE DETERIORAN CON FACILIDAD



Con motivo del inicio de las labores escolares, el Hospital Regional de Huacho, promueve la adecuada nutrición en la población infantil, incentivando a los padres de familia en la preparación de una lonchera sana y nutritiva, como medida de reducción de la desnutrición, así como de la obesidad en los niños.

Las loncheras saludables deben ser nutritivas y ligeras, siendo lo más indicado para la alimentación de los niños los lácteos como queso o yogurt; frutas al natural, en jugos o en refrescos; verduras como lechuga, zanahoria, entre otros.

Todos estos alimentos deben ser frescos y llevados en recipientes adecuados ya que debido a las altas temperaturas registradas, algunos alimentos pueden deteriorarse con facilidad, trate de no enviar por esta temporada sándwiches con palta, huevos sancochados y frutas como las fresas, papaya entre otros.

En cuanto a los cereales, se recomienda el consumo de maíz, arroz, trigos tostados o pan, galletas o sándwiches nutritivos.

Hay que tener muy en claro que las loncheras no reemplazan a las comidas habituales como el desayuno, almuerzo o cena. Incentive el consumo de alimentos sanos, recuerde que usted construye los buenos hábitos en sus niños.

Huacho, Marzo del 2009

Oficina de Comunicaciones y Relaciones Públicas
HOSPITAL REGIONAL DE HUACHO

SITUACION DE ENFERMEDADES DIARREICAS AGUDAS EN LA RED II HUAURA OYON

Tabla 01
INCIDENCIA SEMANAL DE ENFERM. DIARREICAS AGUDAS SEGÚN TIPOS POR DISTRITOS Y GRUPOS DE EDAD
RED II HUAURA OYON - 2009

SEMANA EPIDEMIOLOGICA N° 11 - MARZO 2009

Distrito	ACUOSAS				DISENTERICAS				EDAS TOTALES								
	Men. 1 a	1 - 4 a	May. 5 a	Total	ACUM	Men. 1 a	1 - 4 a	May. 5 a	Total	ACUM	Men. 1 a	1 - 4 a	May. 5 a	Total	(*)T.I.A.	ACUM	% ACUM
HUACHO	8	17	40	65	605	0	1	0	1	12	8	18	40	66	1.19	617	18.78
HUAURA	8	20	26	54	557	1	0	0	1	6	9	20	26	55	1.72	563	35.92
SAYAN	6	23	27	56	430	0	0	0	0	3	6	23	27	56	2.55	433	49.10
STA MARIA	4	11	14	29	387	0	1	0	1	3	4	12	14	30	1.04	390	60.97
VEGUETA	4	6	21	31	348	0	0	0	0	7	4	6	21	31	1.63	355	71.78
HUALMAY	5	6	19	30	332	0	0	0	0	6	5	6	19	30	1.12	338	82.07
PACHANGARA	1	5	8	14	114	0	0	0	0	0	1	5	8	14	7.03	114	85.54
COCHAMARCA	2	7	7	16	80	0	0	0	0	0	2	7	7	16	10.84	80	87.98
AMBAR	0	1	3	4	76	0	0	0	0	0	0	1	3	4	0.65	76	90.29
PACCHO	0	1	2	3	62	0	0	0	0	2	0	1	2	3	1.47	64	92.24
CARQUIN	1	1	3	5	63	0	0	0	0	0	1	1	3	5	1.79	63	94.16
OYON	0	1	1	2	59	0	0	0	0	1	0	1	1	2	0.16	60	95.98
L. PRADO	0	0	2	2	42	0	0	0	0	1	0	0	2	2	0.62	43	97.29
CAUJUL	1	10	8	19	31	0	0	0	0	0	1	10	8	19	21.37	31	98.23
NAVAN	2	1	1	4	26	0	0	0	0	0	2	1	1	4	3.74	26	99.03
STA LEONOR	1	2	0	3	22	0	0	0	0	1	1	2	0	3	2.10	23	99.73
CHECRAS	0	2	0	2	6	0	0	0	0	0	2	0	2	2	1.31	6	99.91
Acotama-IHUARI	0	0	0	0	2	0	0	0	0	0	0	0	0	0	0.00	2	99.97
ANDAJES	0	0	0	0	0	0	0	0	0	1	0	0	0	0	0.00	1	100.00
TOTAL	43	114	182	339	3242	1	2	0	3	43	44	116	182	342	1.54	3285	

FUENTE: EPIDEMIOLOGIA RED HUAURA OYON (*)T.I.A. (SEMANAL) POR 1000 HAB.

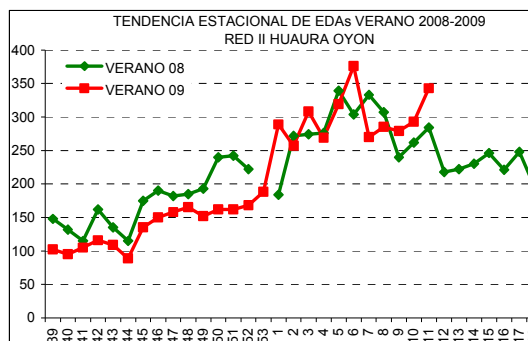
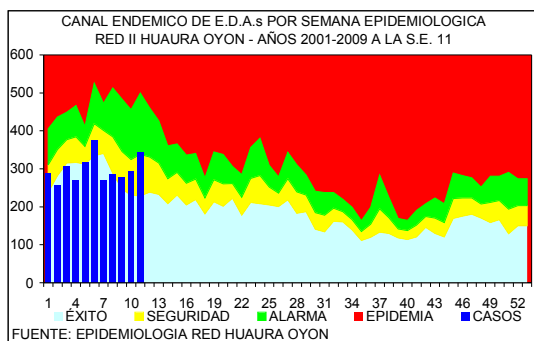

En la presente semana se han notificado 342 casos de enfermedades diarreicas agudas, observándose un 14.3% de incremento con respecto a la semana anterior. 44 corresponden a menores de 1 año, 116 al grupo de 1 a 4 años y 182 al grupo de 5 a más años. En la curva epidémica nos ubicamos en zona de alarma. El 80% del total de casos procede de 5 distritos de la costa (tabla 01)

El 71% de los distritos de costa (5/7) tuvieron incremento en el número de casos entre el 6.5 al 100.0% con respecto a la semana anterior. El 50% de los distritos de la sierra (6/12) muestran tasas de incremento entre 42.9 al 100.0%. Se sugiere analizar su información local y activar medidas de prevención y control en la población.

EDAs Atendidas en el Hospital General de Huacho

PLAN	GRUPO DE EDADES			TOTAL
	< 1 A	01 - 04	5 - +	
A	6	10	23	39 (42%)
B	7	7	39	53 (58%)
C				
TOTAL	13 (14%)	17 (18%)	62 (67%)	92

En la presente semana se han atendido 92 pacientes con EDAs en el Hospital General de Huacho, observándose un 10.68% de disminución respecto a la semana anterior.

El promedio semanal de casos para el periodo 2009 es de 70.

SITUACION DE LAS INFECCIONES RESPIRATORIAS AGUDAS EN LA RED II HUAURA OYON

Tabla 02
INCIDENCIA SEMANAL DE INFEC. RESPIRATORIAS AGUDAS SEGÚN TIPOS POR DISTRITOS Y GRUPOS DE EDAD
RED II HUAURA OYON - 2009

DISTRITOS	HOSPITALIZADOS POR N.G.				NEUMONIAS GRAVE (N.G.)				NEUMONIAS				IRAS TOTALES								
	Men.2m	2-11m	1-4a	Total	ACUM	Men.2m	2-11m	1-4a	Total	ACUM	2-11m	1-4a	Total	ACUM	Men.2m	2-11m	1-4a	Total	(*)T.I.A.	ACUM	% ACUM
HUAURA	0	0	0	0	0	0	0	0	0	0	0	0	0	7	3	20	67	90	32.15	986	16.94
HUALMAY	0	0	0	0	0	0	0	0	0	0	1	1	6	3	26	64	93	40.83	836	31.30	
HUACHO	1	0	0	1	1	1	0	0	1	1	1	0	1	8	16	15	66	97	22.62	804	45.10
SAYAN	0	1	0	1	1	0	1	0	1	1	0	0	0	3	6	23	56	85	40.75	676	56.72
VEGUETA	0	0	0	0	0	0	0	0	0	0	1	1	4	5	35	41	81	44.00	672	68.26	
STA MARIA	0	0	0	0	0	0	0	0	0	0	1	0	1	1	14	39	54	21.84	668	79.73	
CARQUIN	0	0	0	0	0	0	0	0	0	0	0	0	0	1	0	5	15	20	35.65	217	83.46
OYON	0	0	0	0	0	0	0	0	0	1	0	0	0	1	1	3	9	13	9.00	164	86.28
L. PRADO	0	0	0	0	0	0	0	0	0	0	0	0	0	0	0	3	18	21	99.06	150	88.85
PACHANGARA	0	0	0	0	0	0	0	0	0	0	0	0	0	1	0	7	3	10	31.75	132	91.12
COCHAMARCA	0	0	0	0	0	0	0	0	0	0	0	0	0	0	0	3	6	9	56.60	109	92.99
AMBAR	0	0	0	0	0	0	0	0	0	0	0	0	0	0	2	6	8	27.97	103	94.76	
PACCHO	0	0	0	0	0	0	0	0	0	0	0	0	0	0	0	7	7	44.59	94	96.38	
NAVAN	0	0	0	0	0	0	0	0	0	0	0	0	0	0	1	10	11	88.00	82	97.78	
STA LEONOR	0	0	0	0	0	0	0	0	0	0	0	0	0	0	0	3	3	27.78	52	98.68	
CAUJUL	0	0	0	0	0	0	0	0	0	0	0	0	0	0	1	2	3	33.71	36	99.30	
ANDAJES	0	0	0	0	0	0	0	0	0	0	0	0	0	0	0	0	0	0.00	20	99.64	
Acotama-IHUARI	0	0	0	0	0	0	0	0	0	0	0	0	0	1	0	0	0	0.00	11	99.83	
CHECRAS	0	0	0	0	0	0	0	0	0	0	0	0	0	0	1	2	3	25.21	10	100.00	
TOTAL	1	1	0	2	2	1	1	0	2	3	2	2	4	33	35	159	414	608	31.13	5822	

FUENTE: EPIDEMIOLOGIA RED HUAURA OYON

(*)T.I.A.(SEMANAL) POR 1000 MEN.5 AÑOS.

En la presente semana se notifican 608 IRAs en menores de 5 años (T.I.A. 31.1 por 1,000 menores de 5 años) el 80% del total de casos proceden de 6 distritos (tabla 02). En el canal Endémico nos ubicamos en zona de alarma, con un 14.8% de incremento respecto a la semana anterior.

En lo que va del año se han hospitalizado 104 niños menores de 5 años, 26 con IRAs, 29 con Neumonía, 1 con Neumonía Grave y 48 con SOB-Asma el 100% de los casos ha sido referido a los establecimientos de salud para el cumplimiento del seguimiento y control.

Se sugiere a los equipos de los servicios de salud mantener la observación continua de las tendencias en grupos de mayor riesgo.

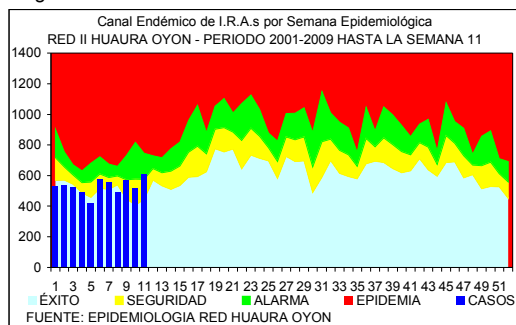

PACIENTES HOSPITALIZADOS CON IRAs EN EL HOSPITAL DE HUACHO HASTA LA S.E. N° 11 - 2009

GRUPO ETAREO	DIAGNOSTICOS			
	IRA	NEUMONIA	N.GRAVE	SOBA
Men.2 m	1	-	1	-
2 a 11m	11	15	0	-
1 a 4 a	14	14	0	-
May 5 a.	-	5	-	-
Men.2 a	-	-	-	43
2 a 4a	-	-	-	5
TOTAL	26	34	1	48

VIGILANCIA DE INMUNOPREVENIBLES

PROVINCIA DISTRITO	ENFERMEDADES INMUNOPREVENIBLES																		
	RUBEOLA B06					PARALISIS FLACIDA AGUDA A80.3				TETANOS A35		TETANOS NEONATAL A33		VARICELA B01					
	S.E.11	HASTA LA S.E. 11			T.I.A.	S.E.11	HASTA LA S.E. 11			T.I.A.	S.E.11	ACUM	T.I.A.	S.E.11	ACUM	T.I.A.(*)			
RED II HUAURA OYON	0	0	0	1	0.00	1	0	1	0	0.05	0	0	0.00	0	0	0.00	3	48	2.17
PROV. HUAURA	0	0	0	1	0.00	0	0	0	0	0.00	0	0	0.00	0	0	0.00	2	42	2.10
HUACHO	0	0	0	0	0.00	0	0	0	0	0.00	0	0	0.00	0	0	0.00	1	10	1.80
HUALMAY	0	0	0	0	0.00	0	0	0	0	0.00	0	0	0.00	0	0	0.00	0	4	1.49
HUAURA	0	0	0	0	0.00	0	0	0	0	0.00	0	0	0.00	0	0	0.00	1	4	1.25
VEGUETA	0	0	0	1	0.00	0	0	0	0	0.00	0	0	0.00	0	0	0.00	0	11	5.79
SAYAN	0	0	0	0	0.00	0	0	0	0	0.00	0	0	0.00	0	0	0.00	0	3	1.37
CARQUIN	0	0	0	0	0.00	0	0	0	0	0.00	0	0	0.00	0	0	0.00	0	0	0.00
STA MARIA	0	0	0	0	0.00	0	0	0	0	0.00	0	0	0.00	0	0	0.00	0	8	2.78
PACCHO	0	0	0	0	0.00	0	0	0	0	0.00	0	0	0.00	0	0	0.00	0	0	0.00
STA LEONOR	0	0	0	0	0.00	0	0	0	0	0.00	0	0	0.00	0	0	0.00	0	0	0.00
CHECRAS	0	0	0	0	0.00	0	0	0	0	0.00	0	0	0.00	0	0	0.00	0	0	0.00
L. PRADO	0	0	0	0	0.00	0	0	0	0	0.00	0	0	0.00	0	0	0.00	0	0	0.00
AMBAR	0	0	0	0	0.00	0	0	0	0	0.00	0	0	0.00	0	0	0.00	0	2	7.18
PROV. OYON	0	0	0	0	0.00	1	0	1	0	0.49	0	0	0.00	0	0	0.00	1	6	2.95
OYON	0	0	0	0	0.00	1	0	1	0	0.79	0	0	0.00	0	0	0.00	0	3	2.37
PACHANGARA	0	0	0	0	0.00	0	0	0	0	0.00	0	0	0.00	0	0	0.00	1	1	3.09
ANDAJES	0	0	0	0	0.00	0	0	0	0	0.00	0	0	0.00	0	0	0.00	0	1	9.86
CAUJUL	0	0	0	0	0.00	0	0	0	0	0.00	0	0	0.00	0	0	0.00	0	0	0.00
COCHAMARCA	0	0	0	0	0.00	0	0	0	0	0.00	0	0	0.00	0	0	0.00	0	0	0.00
NAVAN	0	0	0	0	0.00	0	0	0	0	0.00	0	0	0.00	0	0	0.00	0	1	9.35
IHUARI - ACOTAMA	0	0	0	0	0.00	0	0	0	0	0.00	0	0	0.00	0	0	0.00	0	0	0.00
OTROS DISTRITOS	0	0	0	0	-	0	0	0	0	-	0	0	-	0	0	-	0	0	-

T.I.A. POR 10,000 HAB.

C = CONFIRMADO P = PROBABLE D = DESCARTADO

(*)T.I.A. POR 10,000 NEONATOS

VIGILANCIA CENTINELA DE FEBRILES PARA DENGUE

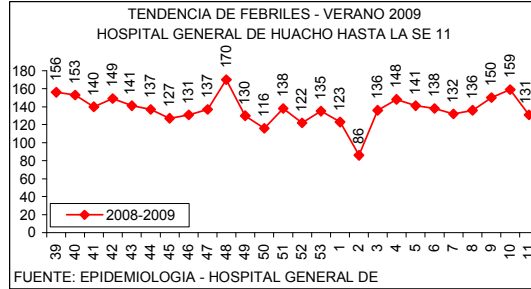
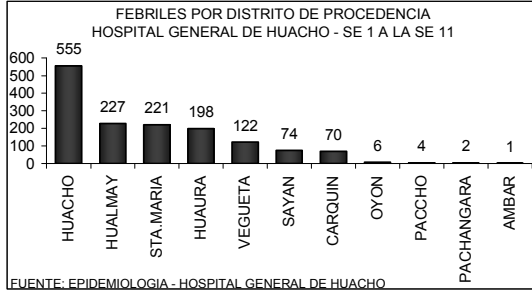

FEBRILES POR GRUPO ETAREO
HOSPITAL GENERAL DE HUACHO - SE 1 A LA SE 11

EDADES	TOTALES	PORC.
MEN. 1 A	194	13.11
1 - 4 A	249	16.82
5 - 9 A	230	15.54
10 - 19 A	272	18.38
20 - 59 A	348	23.51
60 - +	187	12.64
TOTAL	1480	100.00

FUENTE: EPIDEMIOLOGIA - HOSPITAL GENERAL DE HUACHO

En la semana se ha identificado 131 febriles, observándose un 18% de disminución con respecto a la semana anterior la razón es de 1 febril por cada 6 atenciones. El acumulado hasta la semana 11 es de 1480 febriles, la tendencia se mantiene estable por lo que no se ha previsto la toma de muestra para estudio laboratorial. El 80% de los casos proceden de los distritos HUACHO, HUALMAY Y STA.MARIA

VIGILANCIA DE ACCIDENTES DE TRANSITO

CASOS DE VICTIMAS POR TRANSITO SEGUN GRUPO DE EDADES
DE LA S.E. 1 HASTA LA S.E. 11 - 2009 RED II HUAURA OYON

GRUPO DE EDADES	VICTIMAS	PORCENTAJE	DEFUNCIONES	LETALIDAD
Men. de 1 año	2	0.73	0	0.00
De 1 - 4 años	18	6.57	0	0.00
De 5 - 17 años	55	20.07	1	1.82
De 10 - 19 años	54	19.71	1	1.85
De 20 - 64 años	171	62.41	5	2.92
De 65 a mas	15	5.47	0	0.00
TOTAL	274	100.00	6	2.19

En la S.E. 11 ocurrieron 16 accidentes con 20 víctimas por tránsito. En lo que va del año ocurrieron 140 accidentes con 274 víctimas por tránsito, el total de fallecidos por este tipo de accidentes es de 6 la Tasa de Letalidad es 2.19

NUMERO DE ACCIDENTES Y VICTIMAS POR TRANSITO SEGUN DISTRITOS
DE LA S.E. 1 HASTA LA S.E. 11 - 2009 RED II HUAURA OYON

DISTRITO	ACCIDENTES	VICTIMAS	DEFUNCIONES	LETALIDAD
HUACHO	72	111	2	1.80
HUALMAY	14	20	0	0.00
HUAURA	13	24	0	0.00
STA MARIA	19	57	1	1.75
VEGUETA	15	53	3	5.66
SAYAN	7	9	0	0.00
TOTAL	140	274	6	2.19

FUENTE: REGISTRO DE EMERGENCIA - HRH

INCIDENCIA SEMANAL Y ACUMULADA DE ENFERMEDADES SEGÚN GRUPOS DE DAÑOS

OTRAS ENFERMEDADES TRANSMISIBLES

PROVINCIA DISTRITO	LEPTOSPIROSIS					A27			TBC BK (+) NUEVOS			A15.0			CONJUN TIVITIS			B30			HEPATITIS TIPO B			B16			VIH			B20			SIDA			B24		
	S.E.11	HASTA LA S.E. 11			T.I.A.	S.E.11	ACUM	T.I.A.	S.E.11	ACUM	T.I.A.	S.E.11	ACUM	T.I.A.	S.E.11	ACUM	T.I.A.	S.E.11	ACUM	T.I.A.	S.E.11	ACUM	T.I.A.	S.E.11	ACUM	T.I.A.	S.E.11	ACUM	T.I.A.	S.E.11	ACUM	T.I.A.						
		C	P	D																																		
RED II HUAURA OYON	1	1	4	1	0.23	2	36	1.63	32	384	17.34	0	0	0.00	0	22	0.99	0	4	0.18																		
PROV. HUAURA	1	1	4	1	0.25	2	36	1.80	31	374	18.71	0	0	0.00	0	22	1.10	0	4	0.20																		
HUACHO	1	0	1	0	0.18	1	10	1.80	6	114	20.54	0	0	0.00	0	7	1.26	0	3	0.54																		
HUALMAY	0	0	0	0	0.00	0	6	2.23	4	76	28.27	0	0	0.00	0	8	2.98	0	1	0.37																		
HUAURA	0	0	0	0	0.00	0	11	3.45	6	73	22.89	0	0	0.00	0	5	1.57	0	0	0.00																		
VEGUETA	0	0	2	1	1.05	1	2	1.05	5	34	17.91	0	0	0.00	0	0	0.00	0	0	0.00																		
SAYAN	0	0	1	0	0.46	0	2	0.91	2	19	8.66	0	0	0.00	0	0	0.00	0	0	0.00																		
CARQUIN	0	0	0	0	0.00	0	0	0.00	0	3	4.85	0	0	0.00	0	2	3.23	0	0	0.00																		
STA MARIA	0	1	0	0	0.35	0	5	1.74	7	51	17.75	0	0	0.00	0	0	0.00	0	0	0.00																		
PACCHO	0	0	0	0	0.00	0	0	0.00	0	1	4.90	0	0	0.00	0	0	0.00	0	0	0.00																		
STA LEONOR	0	0	0	0	0.00	0	0	0.00	0	0	0.00	0	0	0.00	0	0	0.00	0	0	0.00																		
CHECRAS	0	0	0	0	0.00	0	0	0.00	1	1	6.53	0	0	0.00	0	0	0.00	0	0	0.00																		
L. PRADO	0	0	0	0	0.00	0	0	0.00	0	1	5.02	0	0	0.00	0	0	0.00	0	0	0.00																		
AMBAR	0	0	0	0	0.00	0	0	0.00	0	1	3.59	0	0	0.00	0	0	0.00	0	0	0.00																		
PROV. OYON	0	0	0	0	0.00	0	0	0.00	1	10	4.92	0	0	0.00	0	0	0.00	0	0	0.00																		
OYON	0	0	0	0	0.00	0	0	0.00	0	4	3.16	0	0	0.00	0	0	0.00	0	0	0.00																		
PACHANGARA	0	0	0	0	0.00	0	0	0.00	1	5	15.46	0	0	0.00	0	0	0.00	0	0	0.00																		
ANDAJES	0	0	0	0	0.00	0	0	0.00	0	0	0.00	0	0	0.00	0	0	0.00	0	0	0.00																		
CAUJUL	0	0	0	0	0.00	0	0	0.00	0	0	0.00	0	0	0.00	0	0	0.00	0	0	0.00																		
COCHAMARCA	0	0	0	0	0.00	0	0	0.00	0	1	6.78	0	0	0.00	0	0	0.00	0	0	0.00																		
NAVAN	0	0	0	0	0.00	0	0	0.00	0	0	0.00	0	0	0.00	0	0	0.00	0	0	0.00																		
IHUARI - ACOTAMA	0	0	0	0	0.00	0	0	0.00	0	0	0.00	0	0	0.00	0	0	0.00	0	0	0.00																		
OTROS DISTRITOS	0	0	0	0	-	0	1	-	0	2	-	0	0	-	0	7	-	0	0	-																		

T.I.A. POR 10,000 HAB.

C = CONFIRMADO P = PROBABLE D = DESCARTADO

ENFERMEDADES NO TRANSMISIBLES

PROVINCIA DISTRITO	(*) ACCTS DE TRANSITO			v87			(**)ACTDS TRANSITO			V70			INTOXICAC. PLAGUICIDA			T60.9			INTOXICAC. ALCOHOLICA			F10.0			MORDEDURA CANINA			W54			ACCIDENTE ARACNIDO			X21		
	S.E.11	ACUM	T.I.A.	S.E.11	ACUM	T.I.A.	S.E.11	ACUM	T.I.A.	S.E.11	ACUM	T.I.A.	S.E.11	ACUM	T.I.A.	S.E.11	ACUM	T.I.A.	S.E.11	ACUM	T.I.A.	S.E.11	ACUM	T.I.A.	S.E.11	ACUM	T.I.A.									
RED II HUAURA OYON	16	140	6.32	20	274	12.37	5	49	2.21	3	15	0.68	14	104	4.70	1	23	1.04																		
PROV. HUAURA	16	140	7.00	20	274	13.71	5	49	2.45	3	15	0.75	14	99	4.95	1	22	1.10																		
HUACHO	10	72	12.97	13	111	20.00	0	5	0.90	1	7	1.26	2	23	4.14	0	11	1.98																		
HUALMAY	1	14	5.21	1	20	7.44	0	1	0.37	1	2	0.74	4	22	8.18	0	1	0.37																		
HUAURA	0	13	4.08	0	24	7.53	0	15	4.70	1	5	1.57	2	18	5.65	0	3	0.94																		
VEGUETA	0	15	7.90	0	53	27.92	1	12	6.32	0	0	0.00	1	12	6.32	0	1	0.53																		
SAYAN	0	7	3.19	0	9	4.10	4	9	4.10	0	0	0.00	2	7	3.19	0	0	0.00																		
CARQUIN	0	0	0.00	0	0	0.00	0	0	0.00	0	0	0.00	0	0	0.00	0	1	1.62																		
STA MARIA	5	19	6.61	6	57	19.84	0	7	2.44	0	1	0.35	3	13	4.52	1	4	1.39																		
PACCHO	0	0	0.00	0	0	0.00	0	0	0.00	0	0	0.00	0	0	0.00	0	0	0.00																		
STA LEONOR	0	0	0.00	0	0	0.00	0	0	0.00	0	0	0.00	0	0	0.00	0	0	0.00																		
CHECRAS	0	0	0.00	0	0	0.00	0	0	0.00	0	0	0.00	0	0	0.00	0	0	0.00																		
L. PRADO	0	0	0.00	0	0	0.00	0	0	0.00	0	0	0.00	0	3	15.06	0	1	5.02																		
AMBAR	0	0	0.00	0	0	0.00	0	0	0.00	0	0	0.00	0	1	3.59	0	0	0.00																		
PROV. OYON	0	0	0.00	0	0	0.00	0	0	0.00	0	0	0.00	0	5	2.46	0	1	0.49																		
OYON	0	0	0.00	0	0	0.00	0	0	0.00	0	0	0.00	0	2	1.58	0	0	0.00																		
PACHANGARA	0	0	0.00	0	0	0.00	0	0	0.00	0	0	0.00	0	3	9.27	0	1	3.09																		
ANDAJES	0	0	0.00	0	0	0.00	0	0	0.00	0	0	0.00	0	0	0.00	0	0	0.00																		
CAUJUL	0	0	0.00	0	0	0.00	0	0	0.00	0	0	0.00	0	0	0.00	0	0	0.00																		
COCHAMARCA	0	0	0.00	0	0	0.00	0	0	0.00	0	0	0.00	0	0	0.00	0	0	0.00																		
NAVAN	0	0	0.00	0	0	0.00	0	0	0.00	0	0	0.00	0	0	0.00	0	0	0.00																		
IHUARI - ACOTAMA	0	0	0.00	0	0	0.00	0	0	0.00	0	0	0.00	0	0	0.00	0	0	0.00																		
OTROS DISTRITOS	0	0	-	0	0	-	0	0	-	0	0	-	0	0	-	0	0	-																		

T.I.A. POR 10,000 HAB.

(*) ACCTS = ACCIDENTES DE TRANSITO

(**)ACTDS = ACCIDENTADOS POR TRANSITO

VIGILANCIA DE MUERTES

PROVINCIA DISTRITO	MUERTE NEONATAL			P96.8			MUERTE INFANTIL			O93			MUERTE DE LA NIÑEZ			O94			MTE.MATER NA DIRECTA			O95			MTE.MATER NA INDIRECTA			O96			MUERTE POR ACC.TRANSI			V70		
	S.E.11	ACUM	RAZON MORT(*)	S.E.11	ACUM	RAZON MORT(*)	S.E.11	ACUM	RAZON MORT(*)	S.E.11	ACUM	T.M.A. (**)	S.E.11	ACUM	RAZON MOR(***)	S.E.11	ACUM	RAZON MOR(***)	S.E.11	ACUM	RAZON MOR(***)	S.E.11	ACUM	RAZON MOR(***)	S.E.11	ACUM	RAZON MOR(***)	S.E.11	ACUM	T.LET.						
RED II HUAURA OYON	0	8	2.32	1	11	3.20	2	14	0.24	0	1	0.24	0	1	29.06	0	0	0.00	0	6	2.19															
PROV. HUAURA	0	7	-	1	10	-	2	13	0.24	0	0	-	0	0	-	0	0	-	0	6	2.19															
HUACHO	0	2	-	0	3	-	1	4	0.26	0	0	-	0	0	-	0	0	-	0	2	1.80															
HUALMAY	0	1	-	0	1	-	0	1	0.13	0	0	-	0	0	-	0	0	-	0	0	0.00															
HUAURA	0	0	-	0	0	-	0	0	0.00	0	0	-	0	0	-	0	0	-	0	0	0.00															
VEGUETA	0	0	-	0	0	-	0	0	0.00	0	0	-	0	0	-	0	0	-	0	3	5.66															
SAYAN	0	1	-	1	3	-	1	5	0.87	0	0	-	0	0	-	0	0	-	0	0	0.00															
CARQUIN	0	0	-	0	0	-	0	0	0.00	0	0	-	0	0	-	0	0	-	0	0	0.00															
STA MARIA	0	3	-	0	3	-	0	3	0.40	0	0	-	0	0	-	0	0	-	0	1	1.75															
PACCHO	0	0	-	0	0	-	0	0	0.00	0	0	-	0	0	-	0	0	-	0	0	0.00															
STA LEONOR	0	0	-	0	0	-	0	0	0.00	0	0	-	0	0	-	0	0	-	0	0	0.00															
CHECRAS	0	0	-	0	0	-	0	0	0.00	0	0	-	0	0	-	0	0	-	0	0	0.00															
L. PRADO	0	0	-	0	0	-	0	0	0.00	0	0	-	0	0	-	0	0	-	0	0	0.00															
AMBAR	0	0	-	0																																

INCIDENCIA SEMANAL Y ACUMULADA DE ENFERMEDADES SEGÚN GRUPOS DE DAÑOS

ENFERMEDADES TRANSMITIDAS POR ALIMENTOS

PROVINCIA DISTRITO	COLERA				A00	INTOXIC. ALIMENTAR, A05		FIEBRE TIFOIDEA A01		HEPATITIS VIRAL B15		BRUCELOSIS		A23.9		
	S.E.11	HASTA LA S.E. 11			T.I.A.	S.E.11	ACUM	S.E.11	ACUM	S.E.11	ACUM	S.E.11	ACUM	T.I.A.		
		C	P	D												
RED II HUAURA OYON	0	0	0	0	0.00	6	53	2	10	0.45	1	8	0.36	0	0	0.00
PROV. HUAURA	0	0	0	0	0.00	6	53	2	10	0.50	1	8	0.40	0	0	0.00
HUACHO	0	0	0	0	0.00	4	23	4.14	0	1	0.18	1	2	0.36	0	0.00
HUALMAY	0	0	0	0	0.00	1	8	2.98	1	1	0.37	0	0	0.00	0	0.00
HUAURA	0	0	0	0	0.00	1	9	2.82	1	5	1.57	0	1	0.31	0	0.00
VEGUETA	0	0	0	0	0.00	0	2	1.05	0	1	0.53	0	3	1.58	0	0.00
SAYAN	0	0	0	0	0.00	0	1	0.46	0	2	0.91	0	0	0.00	0	0.00
CARQUIN	0	0	0	0	0.00	0	0	0.00	0	0	0.00	0	1	1.62	0	0.00
STA MARIA	0	0	0	0	0.00	0	9	3.13	0	0	0.00	0	1	0.35	0	0.00
PACCHO	0	0	0	0	0.00	0	1	4.90	0	0	0.00	0	0	0.00	0	0.00
STA LEONOR	0	0	0	0	0.00	0	0	0.00	0	0	0.00	0	0	0.00	0	0.00
CHECRAS	0	0	0	0	0.00	0	0	0.00	0	0	0.00	0	0	0.00	0	0.00
L. PRADO	0	0	0	0	0.00	0	0	0.00	0	0	0.00	0	0	0.00	0	0.00
AMBAR	0	0	0	0	0.00	0	0	0.00	0	0	0.00	0	0	0.00	0	0.00
PROV. OYON	0	0	0	0	0.00	0	0	0.00	0	0	0.00	0	0	0.00	0	0.00
OYON	0	0	0	0	0.00	0	0	0.00	0	0	0.00	0	0	0.00	0	0.00
PACHANGARA	0	0	0	0	0.00	0	0	0.00	0	0	0.00	0	0	0.00	0	0.00
ANDAJES	0	0	0	0	0.00	0	0	0.00	0	0	0.00	0	0	0.00	0	0.00
CAUJUL	0	0	0	0	0.00	0	0	0.00	0	0	0.00	0	0	0.00	0	0.00
COCHAMARCA	0	0	0	0	0.00	0	0	0.00	0	0	0.00	0	0	0.00	0	0.00
NAVAN	0	0	0	0	0.00	0	0	0.00	0	0	0.00	0	0	0.00	0	0.00
IHUARI - ACOTAMA	0	0	0	0	0.00	0	0	0.00	0	0	0.00	0	0	0.00	0	0.00
OTROS DISTRITOS	0	0	0	0	-	0	0	-	0	0	-	0	0	-	0	-

T.I.A. POR 10,000 HAB. C = CONFIRMADO P = PROBABLE D = DESCARTADO

ENFERMEDADES METAXENICAS

PROVINCIA DISTRITO	MALARIA VIVAX (AUTOCTONAS) B51				BARTONELOSIS AGUDA A44.0			BARTONEL ERUPTIVA A44.1		LEISHMANIO- CUTANEA B55.1			
	S.E.11	HASTA LA S.E. 11			S.E.11	HASTA LA S.E. 11		S.E.11	ACUM	S.E.11	ACUM	T.I.A.	
		C	P	D		C	P						D
RED II HUAURA OYON	0	0	0	0	0.00	0	0	0	0	0.00	10	39	1.76
PROV. HUAURA	0	0	0	0	0.00	0	0	0	0	0.00	6	23	1.15
HUACHO	0	0	0	0	0.00	0	0	0	0	0.00	0	0	0.00
HUALMAY	0	0	0	0	0.00	0	0	0	0	0.00	0	0	0.00
HUAURA	0	0	0	0	0.00	0	0	0	0	0.00	0	0	0.00
VEGUETA	0	0	0	0	0.00	0	0	0	0	0.00	0	0	0.00
SAYAN	0	0	0	0	0.00	0	0	0	0	0.00	0	0	0.00
CARQUIN	0	0	0	0	0.00	0	0	0	0	0.00	0	0	0.00
STA MARIA	0	0	0	0	0.00	0	0	0	0	0.00	0	0	0.00
PACCHO	0	0	0	0	0.00	0	0	0	0	0.00	5	12	58.77
STA LEONOR	0	0	0	0	0.00	0	0	0	0	0.00	0	0	0.00
CHECRAS	0	0	0	0	0.00	0	0	0	0	0.00	0	1	6.53
L. PRADO	0	0	0	0	0.00	0	0	0	0	0.00	0	6	30.12
AMBAR	0	0	0	0	0.00	0	0	0	0	0.00	1	4	14.35
PROV. OYON	0	0	0	0	0.00	0	0	0	0	0.00	0	0	0.00
OYON	0	0	0	0	0.00	0	0	0	0	0.00	0	7	3.44
PACHANGARA	0	0	0	0	0.00	0	0	0	0	0.00	0	3	9.27
ANDAJES	0	0	0	0	0.00	0	0	0	0	0.00	0	0	0.00
CAUJUL	0	0	0	0	0.00	0	0	0	0	0.00	0	1	11.25
COCHAMARCA	0	0	0	0	0.00	0	0	0	0	0.00	0	3	20.33
NAVAN	0	0	0	0	0.00	0	0	0	0	0.00	0	0	0.00
IHUARI - ACOTAMA	0	0	0	0	0.00	0	0	0	0	0.00	4	9	74.26
OTROS DISTRITOS	0	2	0	0	-	0	0	0	0	-	0	1	-

**MONITOREO DEL SISTEMA DE INFORMACION – NOTI SP S.E. 11
POR MICROREDES - RED II HUAURA OYON**

MICROREDES	OPORTUNIDAD	COBERTURA	CALIDAD DEL DATO	CONCORDANCIA NOTISP-FISICO	CALIFICACION
HOSPITAL	100%	100%	100%	100%	100%
HUAURA	100%	100%	60%	100%	84%
HUALMAY	100%	100%	100%	100%	100%
SAYAN	100%	100%	100%	100%	100%
VEGUETA	100%	100%	100%	100%	100%
CHURIN	50%	100%	0%	0%	35%

