

### EDITORIAL

La oficina de Epidemiología se dirige a todos los lectores de los Boletines Epidemiológicos, para en esta oportunidad presentarles los boletines epidemiológicos semanales, en él les informamos acerca de los principales daños sujetos a vigilancia epidemiológica, es de interés recibir comentarios y sugerencias a fin de seguir mejorando el trabajo dentro del sistema, del mismo modo proponemos que la información sea tomada en cuenta haciendo uso de uno de los atributos; la disponibilidad y la información a usuarios considerando el enfoque de análisis de riesgos

#### **Es Nuestra Misión**

Generar de manera continua y permanente en todos los niveles de nuestra Red de Vigilancia Información Epidemiológica acerca de la Situación de Salud de la Jurisdicción de la Red II Huaura Oyón que permita orientar la toma de decisiones y la construcción de Políticas Socio Sanitarias contribuyendo al mejoramiento del estado de Salud de la población.

**Dr. ENRIQUE RODRIGUEZ PERAUNA**  
**DIRECTOR EJECUTIVO**  
HOSPITAL GENERAL DE HUACHO  
RED II HUAURA OYON

#### EQUIPO DE TRABAJO

**Dr. Miguel Estela Vicuña**  
**Jefe de la Unidad de**  
**Epidemiología y Salud Ambiental**

**Dra. Milagros Pozo Nuñez**  
Lic. Juana Olinda Nicho Vargas  
Tec.Enf. Bertha Matilde Cristóbal Aguilar  
Tec.Dig. Christian Silencio Narvarte  
Tec.Dig. Walter Sobrevilla Chimbo

E-mail : [epidemiologia\\_huacho@hotmail.com](mailto:epidemiologia_huacho@hotmail.com)  
Web : [www.hduhuacho.gob.pe](http://www.hduhuacho.gob.pe)  
Telef : 232 2468

**Perú ocupa el cuarto lugar con mayores casos de cáncer de piel en el mundo.**

### **PROLONGADA EXPOSICIÓN A RAYOS SOLARES OCASIONAN GRAVES AFECCIONES A LA PIEL**



Domingo 8 de febrero Campaña "Día del Lunar"

Con el fin reducir el alto índice de afecciones a la piel, el Hospital Regional de Huacho recomienda a la población tener mucho cuidado con la exposición a los rayos solares, ya que las afecciones a la piel se han incrementado en los últimos años, debido a la radiación solar y por ende ultravioleta.

El agotamiento de la capa de ozono, que a su vez tiene directa relación con la alta incidencia de contaminación ambiental, trae como consecuencia el incremento de la radiación ultravioleta (RUV), ocasionando riesgos de contraer enfermedades y cáncer a la piel.

Según un estudio realizado por el Ministerio de Salud y el Círculo Dermatológico del Perú, nuestra población se encuentra entre las más expuestas a contraer manchas, lunares y lesiones eritematosas, debido a la poca costumbre de utilizar protectores solares. Colocando al Perú en el cuarto lugar con mayores casos de cáncer de piel en el mundo.

Si usted tiene sospechas de alguna afección a la piel, o tiene más de treinta lunares y estos causan molestias como picazón, debe acercarse, el domingo 8 de febrero, al Hospital Regional de Huacho, en donde se estará realizando gratuitamente la Campaña denominada "Día del Lunar", desde las 8 de la mañana hasta la 1 de la tarde.

Huacho, Febrero del 2009

Oficina de Comunicaciones y Relaciones Públicas  
HOSPITAL REGIONAL DE HUACHO



## SITUACION DE ENFERMEDADES DIARREICAS AGUDAS EN LA RED II HUAURA OYON

**Tabla 01**  
INCIDENCIA SEMANAL DE ENFERM. DIARREICAS AGUDAS SEGÚN TIPOS POR DISTRITOS Y GRUPOS DE EDAD  
RED II HUAURA OYON - 2009

Distrito	ACUOSAS					DISENTERICAS					EDAS TOTALES						
	Men. 1 a	1 - 4 a	May. 5 a	Total	ACUM	Men. 1 a	1 - 4 a	May. 5 a	Total	ACUM	Men. 1 a	1 - 4 a	May. 5 a	Total	(*)T.I.A.	ACUM	% ACUM
	HUACHO	9	15	42	66	328	0	0	1	1	11	9	15	43	67	1.21	339
HUAURA	7	19	36	62	333	0	0	0	0	5	7	19	36	62	1.94	338	37.26
STA MARIA	9	14	25	48	219	0	0	0	0	2	9	14	25	48	1.67	221	49.42
SAYAN	9	15	23	47	211	0	0	0	0	2	9	15	23	47	2.14	213	61.14
VEGUETA	4	13	28	45	207	0	0	0	0	5	4	13	28	45	2.37	212	72.81
HUALMAY	5	14	21	40	190	0	1	0	1	6	5	15	21	41	1.52	196	83.60
PACHANGARA	1	10	6	17	64	0	0	0	0	0	1	10	6	17	8.53	64	87.12
AMBAR	3	6	3	12	44	0	0	0	0	0	3	6	3	12	1.94	44	89.54
PACCHO	0	2	8	10	41	0	0	0	0	1	0	2	8	10	4.90	42	91.85
OYON	1	2	1	4	32	0	0	0	0	1	1	2	1	4	0.32	33	93.67
CARQUIN	0	9	4	13	33	0	0	0	0	0	0	9	4	13	4.66	33	95.49
COCHAMARCA	0	0	0	0	29	0	0	0	0	0	0	0	0	0	0.00	29	97.08
L. PRADO	0	0	2	2	20	0	0	0	0	1	0	0	2	2	0.62	21	98.24
STA LEONOR	0	1	2	3	10	0	0	0	0	1	0	1	2	3	2.10	11	98.84
NAVAN	1	0	0	1	10	0	0	0	0	0	1	0	0	1	0.93	10	99.39
CAUJUL	0	1	2	3	6	0	0	0	0	0	0	1	2	3	3.37	6	99.72
CHECRAS	0	0	0	0	3	0	0	0	0	0	0	0	0	0	0.00	3	99.89
Acolama-IHUARI	0	0	0	0	2	0	0	0	0	0	0	0	0	0	0.00	2	100.00
ANDAJES	0	0	0	0	0	0	0	0	0	0	0	0	0	0	0.00	0	100.00
<b>TOTAL</b>	<b>49</b>	<b>121</b>	<b>203</b>	<b>373</b>	<b>1782</b>	<b>0</b>	<b>1</b>	<b>1</b>	<b>2</b>	<b>35</b>	<b>49</b>	<b>122</b>	<b>204</b>	<b>375</b>	<b>1.69</b>	<b>1817</b>	

FUENTE: EPIDEMIOLOGIA RED HUAURA OYON (\*)T.I.A. (SEMANAL) POR 1000 HAB.

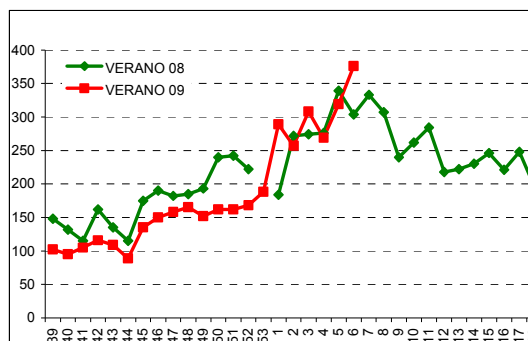
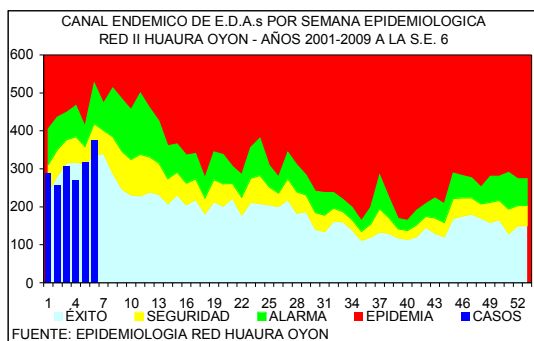

En la presente semana se han notificado 375 casos de enfermedades diarreicas agudas, observándose un 14.9% de incremento con respecto a la semana anterior. 49 corresponden a menores de 1 año, 122 al grupo de 1 a 4 años y 204 al grupo de 5 a más años. En la curva epidémica nos ubicamos en zona de seguridad. El 80% del total de casos procede de 5 distritos de la costa (tabla 01)

El 86% de los distritos de costa (6/7) tuvieron incremento en el número de casos entre el 3.2 al 34.1% con respecto a la semana anterior. El 33% de los distritos de la sierra (4/12) muestran tasas de incremento entre 33.3 al 100.0%. Se sugiere analizar su información local y activar medidas de prevención y control en la población.

### EDAs Atendidas en el Hospital General de Huacho

PLAN	GRUPO DE EDADES			TOTAL
	< 1 A	01 - 04	5 - +	
A	4	13	37	54 (36%)
B	18	20	57	95 (64%)
C				
<b>TOTAL</b>	<b>22 (15%)</b>	<b>33 (22%)</b>	<b>94 (63%)</b>	<b>149</b>

En la presente semana se han atendido 149 pacientes con EDAs en el Hospital General de Huacho, observándose un 30.87% de incremento respecto a la semana anterior.

El promedio semanal de casos para el periodo 2009 es de 64.

## SITUACION DE LAS INFECCIONES RESPIRATORIAS AGUDAS EN LA RED II HUAURA OYON

Tabla 02  
INCIDENCIA SEMANAL DE INFEC. RESPIRATORIAS AGUDAS SEGÚN TIPOS POR DISTRITOS Y GRUPOS DE EDAD  
RED II HUAURA OYON - 2009

DISTRITOS	HOSPITALIZADOS POR N.G.					NEUMONIAS GRAVE (N.G.)				NEUMONIAS					IRAS TOTALES								
	Men.2m	2-11m	1-4a	Total	ACUM	Men.2m	2-11m	1-4a	Total	(*)T.I.A.	ACUM	2-11m	1-4a	Total	(*)T.I.A.	ACUM	Men.2m	2-11m	1-4a	Total	(*)T.I.A.	ACUM	% ACUM
	HUAURA	0	0	0	0	0	0	0	0	0	0.00	0	1	0	1	0.36	5	1	29	85	115	41.09	521
HUALMAY	0	0	0	0	0	0	0	0	0	0.00	0	0	0	0	0.00	1	3	31	52	86	37.75	429	30.79
HUACHO	0	0	0	0	0	0	0	0	0	0.00	0	0	0	0	0.00	5	3	20	52	75	17.49	427	44.64
SAYAN	0	0	0	0	0	0	0	0	0	0.00	0	0	0	0	0.00	1	1	8	49	58	27.80	384	57.08
STA MARIA	0	0	0	0	0	0	0	0	0	0.00	0	0	0	0	0.00	0	5	7	57	69	27.66	362	68.82
VEGUETA	0	0	0	0	0	0	0	0	0	0.00	0	0	1	1	0.54	3	1	13	37	51	27.70	323	79.29
CARQUIN	0	0	0	0	0	0	0	0	0	0.00	0	0	0	0	0.00	1	0	6	12	18	32.09	99	82.50
L. PRADO	0	0	0	0	0	0	0	0	0	0.00	0	0	0	0	0.00	0	0	7	14	21	99.06	89	85.38
OYON	0	0	0	0	0	0	0	0	0	0.00	1	0	0	0	0.00	1	1	5	13	19	13.15	86	88.17
PACHANGARA	0	0	0	0	0	0	0	0	0	0.00	0	0	0	0	0.00	0	4	9	13	41.27	82	90.83	
COCHAMARCA	0	0	0	0	0	0	0	0	0	0.00	0	0	0	0	0.00	0	0	3	3	18.87	67	93.00	
PACCHO	0	0	0	0	0	0	0	0	0	0.00	0	0	0	0	0.00	0	1	4	10	15	95.54	64	95.07
AMBAR	0	0	0	0	0	0	0	0	0	0.00	0	0	0	0	0.00	0	0	2	14	16	55.94	51	96.73
STA LEONOR	0	0	0	0	0	0	0	0	0	0.00	0	0	0	0	0.00	0	0	1	4	5	46.30	27	97.60
NAVAN	0	0	0	0	0	0	0	0	0	0.00	0	0	0	0	0.00	0	0	0	0	0	0.00	24	98.38
CAUJUL	0	0	0	0	0	0	0	0	0	0.00	0	0	0	0	0.00	0	0	1	1	2	22.47	23	99.12
ANDAJES	0	0	0	0	0	0	0	0	0	0.00	0	0	0	0	0.00	0	1	4	4	9	219.51	15	99.61
Acotama-IHUARI	0	0	0	0	0	0	0	0	0	0.00	0	0	0	0	0.00	1	0	1	0	1	8.06	10	99.94
CHECRAS	0	0	0	0	0	0	0	0	0	0.00	0	0	0	0	0.00	0	0	0	0	0	0.00	2	100.00
<b>TOTAL</b>	<b>0</b>	<b>0</b>	<b>0</b>	<b>0</b>	<b>0</b>	<b>0</b>	<b>0</b>	<b>0</b>	<b>0</b>	<b>0.00</b>	<b>1</b>	<b>1</b>	<b>1</b>	<b>2</b>	<b>0.10</b>	<b>18</b>	<b>17</b>	<b>143</b>	<b>416</b>	<b>576</b>	<b>29.49</b>	<b>3085</b>	

FUENTE: EPIDEMIOLOGIA RED HUAURA OYON

(\*)T.I.A.(SEMANAL) POR 1000 MEN.5 AÑOS.

En la presente semana se notifican 576 IRAs en menores de 5 años (T.I.A. 29.5 por 1,000 menores de 5 años) el 80% del total de casos proceden de 6 distritos (tabla 02). En el canal Endémico nos ubicamos en zona de seguridad, con un 27.3% de incremento respecto a la semana anterior.

En lo que va del año se han hospitalizado 44 niños menores de 5 años, 9 con IRAs, 14 con Neumonía, 0 con Neumonía Grave y 21 con SOB-Asma el 100% de los casos ha sido referido a los establecimientos de salud para el cumplimiento del seguimiento y control.

Se sugiere a los equipos de los servicios de salud mantener la observación continua de las tendencias en grupos de mayor riesgo.

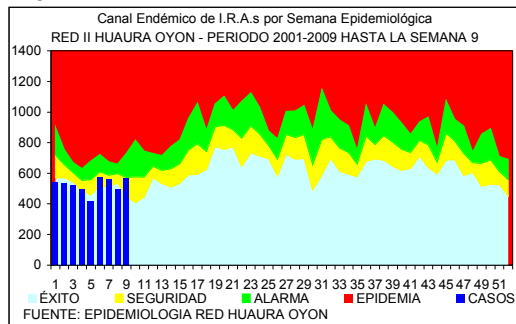

PACIENTES HOSPITALIZADOS CON IRAs EN EL HOSPITAL DE HUACHO HASTA LA S.E. N° 6 - 2009

GRUPO ETAREO	DIAGNOSTICOS			
	IRA	NEUMONIA	N.GRAVE	SOBA
Men.2 m	0	-	0	-
2 a 11m	10	13	0	-
1 a 4 a	11	11	0	-
May 5 a.	-	5	-	-
Men.2 a	-	-	-	33
2 a 4a	-	-	-	4
<b>TOTAL</b>	<b>21</b>	<b>29</b>	<b>0</b>	<b>37</b>

## VIGILANCIA DE INMUNOPREVENIBLES

PROVINCIA DISTRITO	ENFERMEDADES INMUNOPREVENIBLES															
	RUBEOLA B06				PARALISIS FLACIDA AGUDA A80.3				TETANOS A35		TETANOS NEONATAL A33		VARICELA B01			
	S.E.9	HASTA LA S.E. 9			S.E.9	HASTA LA S.E. 9			S.E.9	ACUM	S.E.9	ACUM	S.E.9	ACUM	T.I.A.	
RED II HUAURA OYON	0	0	0	1	0.00	0	0	0	0	0.00	0	0	0.00	4	44	1.99
PROV. HUAURA	0	0	0	1	0.00	0	0	0	0	0.00	0	0	0.00	4	39	1.95
HUACHO	0	0	0	0	0.00	0	0	0	0	0.00	0	0	0.00	0	8	1.44
HUALMAY	0	0	0	0	0.00	0	0	0	0	0.00	0	0	0.00	0	4	1.49
HUAURA	0	0	0	0	0.00	0	0	0	0	0.00	0	0	0.00	1	3	0.94
VEGUETA	0	0	0	1	0.00	0	0	0	0	0.00	0	0	0.00	2	11	5.79
SAYAN	0	0	0	0	0.00	0	0	0	0	0.00	0	0	0.00	1	3	1.37
CARQUIN	0	0	0	0	0.00	0	0	0	0	0.00	0	0	0.00	0	0	0.00
STA MARIA	0	0	0	0	0.00	0	0	0	0	0.00	0	0	0.00	0	8	2.78
PACCHO	0	0	0	0	0.00	0	0	0	0	0.00	0	0	0.00	0	0	0.00
STA LEONOR	0	0	0	0	0.00	0	0	0	0	0.00	0	0	0.00	0	0	0.00
CHECRAS	0	0	0	0	0.00	0	0	0	0	0.00	0	0	0.00	0	0	0.00
L. PRADO	0	0	0	0	0.00	0	0	0	0	0.00	0	0	0.00	0	0	0.00
AMBAR	0	0	0	0	0.00	0	0	0	0	0.00	0	0	0.00	0	2	7.18
PROV. OYON	0	0	0	0	0.00	0	0	0	0	0.00	0	0	0.00	0	5	2.46
OYON	0	0	0	0	0.00	0	0	0	0	0.00	0	0	0.00	0	3	2.37
PACHANGARA	0	0	0	0	0.00	0	0	0	0	0.00	0	0	0.00	0	0	0.00
ANDAJES	0	0	0	0	0.00	0	0	0	0	0.00	0	0	0.00	0	1	9.86
CAUJUL	0	0	0	0	0.00	0	0	0	0	0.00	0	0	0.00	0	0	0.00
COCHAMARCA	0	0	0	0	0.00	0	0	0	0	0.00	0	0	0.00	0	0	0.00
NAVAN	0	0	0	0	0.00	0	0	0	0	0.00	0	0	0.00	0	1	9.35
IHUARI - ACOTAMA	0	0	0	0	0.00	0	0	0	0	0.00	0	0	0.00	0	0	0.00
OTROS DISTRITOS	0	0	0	0	-	0	0	0	0	-	0	0	-	0	0	-

T.I.A. POR 10,000 HAB.

C = CONFIRMADO P = PROBABLE D = DESCARTADO

(\*)T.I.A. POR 10,000 NEONATOS

## VIGILANCIA CENTINELA DE FEBRILES PARA DENGUE

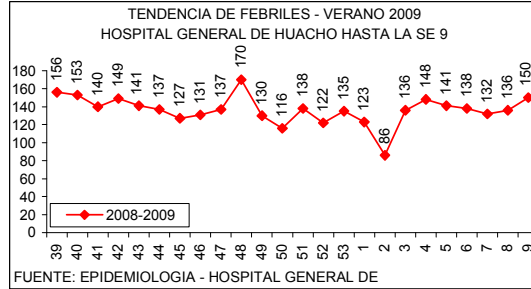
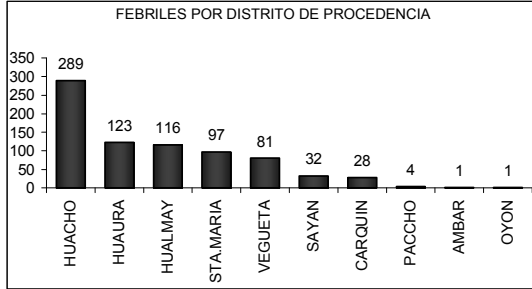

FEBRILES POR GRUPO ETAREO  
HOSPITAL GENERAL DE HUACHO - SE 1 A LA SE 6

EDADES	TOTALES	PORC.
MEN. 1 A	100	12.95
1 - 4 A	133	17.23
5 - 9 A	113	14.64
10 - 19 A	141	18.26
20 - 59 A	187	24.22
60 - +	98	12.69
TOTAL	772	100.00

FUENTE: EPIDEMIOLOGIA - HOSPITAL GENERAL DE HUACHO

En la semana se ha identificado 138 febriles, observándose un 2% de disminución con respecto a la semana anterior la razón es de 1 febril por cada 6 atenciones. El acumulado hasta la semana 6 es de 772 febriles, la tendencia se mantiene estable por lo que no se ha previsto la toma de muestra para estudio laboratorial. El 80% de los casos proceden de los distritos HUACHO, HUAURA Y HUALMAY

## VIGILANCIA DE ACCIDENTES DE TRANSITO

CASOS DE VICTIMAS POR TRANSITO SEGUN GRUPO DE EDADES  
DE LA S.E. 1 HASTA LA S.E. 6 - 2009 RED II HUAURA OYON

GRUPO DE EDADES	VICTIMAS	PORCENTAJE	DEFUNCIONES	LETALIDAD
Men. de 1 año	0	0.00	0	0.00
De 1 - 4 años	14	7.11	0	0.00
De 5 - 17 años	43	21.83	0	0.00
De 10 - 19 años	41	20.81	0	0.00
De 20 - 64 años	119	60.41	3	2.52
De 65 a mas	12	6.09	0	0.00
TOTAL	197	100.00	3	1.52

En la S.E. 6 ocurrieron 10 accidentes con 16 víctimas por tránsito. En lo que va del año ocurrieron 80 accidentes con 197 víctimas por tránsito, el total de fallecidos por este tipo de accidentes es de 3 la Tasa de Letalidad es 1.52

NUMERO DE ACCIDENTES Y VICTIMAS POR TRANSITO SEGUN DISTRITOS  
DE LA S.E. 1 HASTA LA S.E. 6 - 2009 RED II HUAURA OYON

DISTRITO	ACCIDENTES	VICTIMAS	DEFUNCIONES	LETALIDAD
HUACHO	41	70	1	1.43
HUALMAY	10	16	0	0.00
HUAURA	9	20	0	0.00
STA MARIA	8	43	0	0.00
VEGUETA	9	44	2	4.55
SAYAN	3	4	0	0.00
TOTAL	80	197	3	1.52

FUENTE: REGISTRO DE EMERGENCIA - HRH

## INCIDENCIA SEMANAL Y ACUMULADA DE ENFERMEDADES SEGÚN GRUPOS DE DAÑOS

### OTRAS ENFERMEDADES TRANSMISIBLES

PROVINCIA DISTRITO	LEPTOSPIROSIS					TBC BK (+) NUEVOS			A15.0			CONJUN TIVITIS			B30			HEPATITIS TIPO B			B16			VIH			B20			SIDA			B24		
	S.E.6	HASTA LA S.E. 6			T.I.A.	S.E.6	ACUM	T.I.A.	S.E.6	ACUM	T.I.A.	S.E.6	ACUM	T.I.A.	S.E.6	ACUM	T.I.A.	S.E.6	ACUM	T.I.A.	S.E.6	ACUM	T.I.A.	S.E.6	ACUM	T.I.A.	S.E.6	ACUM	T.I.A.	S.E.6	ACUM	T.I.A.			
		C	P	D																															
RED II HUAURA OYON	1	1	1	1	0.09	5	21	0.95	44	168	7.59	0	0	0.00	6	22	0.99	0	4	0.18															
PROV. HUAURA	1	1	1	1	0.10	5	21	1.05	43	162	8.10	0	0	0.00	6	22	1.10	0	4	0.20															
HUACHO	0	0	0	0	0.00	1	5	0.90	14	42	7.57	0	0	0.00	2	7	1.26	0	3	0.54															
HUALMAY	0	0	0	0	0.00	0	4	1.49	8	51	18.97	0	0	0.00	2	8	2.98	0	1	0.37															
HUAURA	0	0	0	0	0.00	2	7	2.20	10	30	9.41	0	0	0.00	2	5	1.57	0	0	0.00															
VEGUETA	1	0	1	1	0.53	0	0	0.00	4	9	4.74	0	0	0.00	0	0	0.00	0	0	0.00															
SAYAN	0	0	0	0	0.00	0	1	0.46	0	11	5.01	0	0	0.00	0	0	0.00	0	0	0.00															
CARQUIN	0	0	0	0	0.00	0	0	0.00	1	2	3.23	0	0	0.00	0	2	3.23	0	0	0.00															
STA MARIA	0	1	0	0	0.35	2	4	1.39	6	16	5.57	0	0	0.00	0	0	0.00	0	0	0.00															
PACCHO	0	0	0	0	0.00	0	0	0.00	0	1	4.90	0	0	0.00	0	0	0.00	0	0	0.00															
STA LEONOR	0	0	0	0	0.00	0	0	0.00	0	0	0.00	0	0	0.00	0	0	0.00	0	0	0.00															
CHECRAS	0	0	0	0	0.00	0	0	0.00	0	0	0.00	0	0	0.00	0	0	0.00	0	0	0.00															
L. PRADO	0	0	0	0	0.00	0	0	0.00	0	0	0.00	0	0	0.00	0	0	0.00	0	0	0.00															
AMBAR	0	0	0	0	0.00	0	0	0.00	0	0	0.00	0	0	0.00	0	0	0.00	0	0	0.00															
PROV. OYON	0	0	0	0	0.00	0	0	0.00	1	6	2.95	0	0	0.00	0	0	0.00	0	0	0.00															
OYON	0	0	0	0	0.00	0	0	0.00	1	2	1.58	0	0	0.00	0	0	0.00	0	0	0.00															
PACHANGARA	0	0	0	0	0.00	0	0	0.00	0	3	9.27	0	0	0.00	0	0	0.00	0	0	0.00															
ANDAJES	0	0	0	0	0.00	0	0	0.00	0	0	0.00	0	0	0.00	0	0	0.00	0	0	0.00															
CAUJUL	0	0	0	0	0.00	0	0	0.00	0	0	0.00	0	0	0.00	0	0	0.00	0	0	0.00															
COCHAMARCA	0	0	0	0	0.00	0	0	0.00	0	1	6.78	0	0	0.00	0	0	0.00	0	0	0.00															
NAVAN	0	0	0	0	0.00	0	0	0.00	0	0	0.00	0	0	0.00	0	0	0.00	0	0	0.00															
IHUARI - ACOTAMA	0	0	0	0	0.00	0	0	0.00	0	0	0.00	0	0	0.00	0	0	0.00	0	0	0.00															
OTROS DISTRITOS	0	0	0	0	-	0	0	-	1	1	-	0	0	-	2	7	-	0	0	-															

T.I.A. POR 10,000 HAB.

C = CONFIRMADO P = PROBABLE D = DESCARTADO

### ENFERMEDADES NO TRANSMISIBLES

PROVINCIA DISTRITO	(*) ACCTS DE TRANSITO			v87			(**)ACTDS TRANSITO			V70			INTOXICAC. PLAGUICIDA			T60.9			INTOXICAC. ALCOHOLICA			F10.0			MORDEDURA CANINA			W54			ACCIDENTE ARACNIDO			X21		
	S.E.6	ACUM	T.I.A.	S.E.6	ACUM	T.I.A.	S.E.6	ACUM	T.I.A.	S.E.6	ACUM	T.I.A.	S.E.6	ACUM	T.I.A.	S.E.6	ACUM	T.I.A.	S.E.6	ACUM	T.I.A.	S.E.6	ACUM	T.I.A.	S.E.6	ACUM	T.I.A.	S.E.6	ACUM	T.I.A.						
RED II HUAURA OYON	10	80	3.61	16	197	8.90	5	21	0.95	2	10	0.45	11	53	2.39	4	17	0.77																		
PROV. HUAURA	10	80	4.00	16	197	9.85	5	21	1.05	2	10	0.50	11	52	2.60	4	16	0.80																		
HUACHO	5	41	7.39	9	70	12.61	1	3	0.54	0	4	0.72	3	10	1.80	2	9	1.62																		
HUALMAY	1	10	3.72	1	16	5.95	0	1	0.37	0	1	0.37	3	13	4.84	0	1	0.37																		
HUAURA	1	9	2.82	2	20	6.27	2	5	1.57	1	4	1.25	1	10	3.14	0	2	0.63																		
VEGUETA	1	9	4.74	2	44	23.17	0	7	3.69	0	0	0.00	3	6	3.16	1	1	0.53																		
SAYAN	0	3	1.37	0	4	1.82	0	1	0.46	0	0	0.00	0	4	1.82	0	0	0.00																		
CARQUIN	0	0	0.00	0	0	0.00	0	0	0.00	0	0	0.00	0	0	0.00	0	0	0.00																		
STA MARIA	2	8	2.78	2	43	14.96	2	4	1.39	1	1	0.35	1	6	2.09	1	2	0.70																		
PACCHO	0	0	0.00	0	0	0.00	0	0	0.00	0	0	0.00	0	0	0.00	0	0	0.00																		
STA LEONOR	0	0	0.00	0	0	0.00	0	0	0.00	0	0	0.00	0	0	0.00	0	0	0.00																		
CHECRAS	0	0	0.00	0	0	0.00	0	0	0.00	0	0	0.00	0	0	0.00	0	0	0.00																		
L. PRADO	0	0	0.00	0	0	0.00	0	0	0.00	0	0	0.00	0	3	15.06	0	1	5.02																		
AMBAR	0	0	0.00	0	0	0.00	0	0	0.00	0	0	0.00	0	0	0.00	0	0	0.00																		
PROV. OYON	0	0	0.00	0	0	0.00	0	0	0.00	0	0	0.00	0	1	0.49	0	1	0.49																		
OYON	0	0	0.00	0	0	0.00	0	0	0.00	0	0	0.00	0	1	0.79	0	0	0.00																		
PACHANGARA	0	0	0.00	0	0	0.00	0	0	0.00	0	0	0.00	0	0	0.00	0	1	3.09																		
ANDAJES	0	0	0.00	0	0	0.00	0	0	0.00	0	0	0.00	0	0	0.00	0	0	0.00																		
CAUJUL	0	0	0.00	0	0	0.00	0	0	0.00	0	0	0.00	0	0	0.00	0	0	0.00																		
COCHAMARCA	0	0	0.00	0	0	0.00	0	0	0.00	0	0	0.00	0	0	0.00	0	0	0.00																		
NAVAN	0	0	0.00	0	0	0.00	0	0	0.00	0	0	0.00	0	0	0.00	0	0	0.00																		
IHUARI - ACOTAMA	0	0	0.00	0	0	0.00	0	0	0.00	0	0	0.00	0	0	0.00	0	0	0.00																		
OTROS DISTRITOS	0	0	-	0	0	-	0	0	-	0	0	-	0	0	-	0	0	-																		

T.I.A. POR 10,000 HAB.

(\*) ACCTS = ACCIDENTES DE TRANSITO

(\*\*)ACTDS = ACCIDENTADOS POR TRANSITO

### VIGILANCIA DE MUERTES

PROVINCIA DISTRITO	MUERTE NEONATAL			P96.8			MUERTE INFANTIL			O93			MUERTE DE LA NIÑEZ			O94			MTE.MATER NA DIRECTA			O95			MTE.MATER NA INDIRECTA			O96			MUERTE POR ACC.TRANSI			V70		
	S.E.6	ACUM	RAZON MORT(*)	S.E.6	ACUM	RAZON MORT(*)	S.E.6	ACUM	RAZON MORT(*)	S.E.6	ACUM	T.M.A. (**)	S.E.6	ACUM	RAZON MOR(***)	S.E.6	ACUM	RAZON MOR(***)	S.E.6	ACUM	RAZON MOR(***)	S.E.6	ACUM	T.LET.												
RED II HUAURA OYON	1	4	1.16	1	5	1.45	1	6	0.10	1	1	0.09	1	1	29.06	0	0	0.00	0	3	1.52															
PROV. HUAURA	1	3	-	1	4	-	1	5	0.09	0	0	-	0	0	-	0	0	-	0	3	1.52															
HUACHO	0	0	-	0	1	-	0	1	0.06	0	0	-	0	0	-	0	0	-	0	1	1.43															
HUALMAY	0	0	-	0	0	-	0	0	0.00	0	0	-	0	0	-	0	0	-	0	0	0.00															
HUAURA	0	0	-	0	0	-	0	0	0.00	0	0	-	0	0	-	0	0	-	0	0	0.00															
VEGUETA	0	0	-	0	0	-	0	0	0.00	0	0	-	0	0	-	0	0	-	0	2	4.55															
SAYAN	0	1	-	0	1	-	0	2	0.35	0	0	-	0	0	-	0	0	-	0	0	0.00															
CARQUIN	0	0	-	0	0	-	0	0	0.00	0	0	-	0	0	-	0	0	-	0	0	0.00															
STA MARIA	1	2	-	1	2	-	1	2	0.27	0	0	-	0	0	-	0	0	-	0	0	0.00															
PACCHO	0	0	-	0	0	-	0	0	0.00	0	0	-	0	0	-	0	0	-	0	0	0.00															
STA LEONOR	0	0	-	0	0	-	0	0	0.00	0	0	-	0	0	-	0	0	-	0	0	0.00															
CHECRAS	0	0	-	0	0	-	0	0	0.00	0	0	-	0	0	-	0	0	-	0	0	0.00															
L. PRADO	0	0	-	0	0	-	0	0	0.00	0	0	-	0	0	-	0	0	-	0	0	0.00															
AMBAR	0	0	-	0	0	-	0	0	0.00	0	0	-	0	0	-	0	0	-	0	0	0.00															
PROV. OYON	0	1	-	0	1	-	0	1	0.21	1	1	-	0	0	-	0	0	-	0	0	0.00															
OYON	0	1	-	0	1	-	0	1	0.33	1	1	-	0	0	-	0	0	-	0	0	0.00															
PACHANGARA	0	0	-	0	0	-	0	0	0.00	0	0	-	0	0	-	0	0	-	0	0	0.00															
ANDAJES	0	0	-	0	0	-	0	0	0.00	0	0	-	0	0	-	0	0	-	0	0	0.00															
CAUJUL	0	0	-	0	0	-	0	0	0.00	0	0	-	0	0	-	0	0	-	0	0	0.00															
COCHAMARCA	0	0	-	0	0	-	0	0	0.00	0	0	-	0	0	-	0	0	-	0	0	0.00															
NAVAN	0	0	-	0	0	-	0	0	0.00	0	0	-	0	0	-	0	0	-	0	0	0.00															
IHUARI - ACOTAMA	0	0	-	0	0	-	0	0	0.00	0	0	-	0	0	-	0	0	-	0	0	0.00															
OTROS DISTRITOS	0	0	-	0	0	-	0	0	-	0	0	-	0	0	-	0	0	-	0	0	0.00															

