



BOLETIN EPIDEMIOLOGICO SEMANAL

RED II HUAURA OYON

SEMANA N° 53 - AÑO 2008
(DEL 28 DE DICIEMBRE AL 03 DE ENERO)

EDITORIAL

La oficina de Epidemiología se dirige a todos los lectores de los Boletines Epidemiológicos, para en esta oportunidad presentarles los boletines epidemiológicos semanales, en él les informamos acerca de los principales daños sujetos a vigilancia epidemiológica, es de interés recibir comentarios y sugerencias a fin de seguir mejorando el trabajo dentro del sistema, del mismo modo proponemos que la información sea tomada en cuenta haciendo uso de uno de los atributos; la disponibilidad y la información a usuarios considerando el enfoque de análisis de riesgos

Es Nuestra Misión

Generar de manera continua y permanente en todos los niveles de nuestra Red de Vigilancia Información Epidemiológica acerca de la Situación de Salud de la Jurisdicción de la Red II Huaura Oyón que permita orientar la toma de decisiones y la construcción de Políticas Socio Sanitarias contribuyendo al mejoramiento del estado de Salud de la población.

Dr. WILLIAM PEÑA AYUDANTE
DIRECTOR EJECUTIVO
HOSPITAL GENERAL DE HUACHO
RED II HUAURA OYON

EQUIPO DE TRABAJO

Dr. Miguel Estela Vicuña
Jefe de la Unidad de
Epidemiología y Salud Ambiental

Dra. Milagros Pozo Nuñez
Lic. Juana Olinda Nicho Vargas
Tec.Enf. Bertha Matilde Cristóbal Aguilar
Tec.Dig. Christian Silencio Narvarte
Tec.Dig. Walter Sobrevilla Chimbo

E-mail : epidemiologia_huacho@hotmail.com
Web : www.hduhuacho.gob.pe
Telef : 232 2468

Lo que debemos saber sobre LAS ENFERMEDADES DE TRANSMISIÓN SEXUAL



Las enfermedades de transmisión sexual, llamadas también enfermedades venéreas, son males que se transmiten a través de las relaciones sexuales. Siendo la forma de transmisión y contagio, a través del semen, fluido vaginal y en la sangre.

En este grupo de enfermedades algunas pueden llegar a ser graves, causando dolor crónico, esterilidad e incluso la muerte. En cambio otras, si se tratan a tiempo, no son tan perjudiciales. La clave está en diagnosticarlas a tiempo, ya que se propagan rápidamente.

INFECCIONES DE TRANSMISIÓN SEXUAL CURABLES E INCURABLES:

ITS CURABLES:

- Sífilis
- Clamidia
- Gonorrea
- Ladilla

ITS INCURABLES:

- SIDA
- Hepatitis B
- Herpes Genital
- Verrugas Genitales

La falta de información y por consecuencia de precaución hace que estas enfermedades se propaguen.

**LAS ITS AUMENTAN EL RIESGO DE CONTRAER EL VIRUS DEL SIDA,
¡EVITEMOS CONTAGIARNOS DE UNA ITS!**

Huacho, Noviembre del 2008

Oficina de Comunicaciones y Relaciones Públicas
HOSPITAL REGIONAL DE HUACHO

SITUACION DE ENFERMEDADES DIARREICAS AGUDAS EN LA RED II HUAURA OYON

Tabla 01
INCIDENCIA SEMANAL DE ENFERM. DIARREICAS AGUDAS SEGÚN TIPOS POR DISTRITOS Y GRUPOS DE EDAD
RED II HUAURA OYON - 2008

Distrito	ACUOSAS				DISENTERICAS				EDAS TOTALES								
	Men. 1 a	1 - 4 a	May. 5 a	Total	ACUM	Men. 1 a	1 - 4 a	May. 5 a	Total	ACUM	Men. 1 a	1 - 4 a	May. 5 a	Total	(*)T.I.A.	ACUM	% ACUM
HUAURA	2	20	20	42	1937	1	0	1	2	13	3	20	21	44	1.31	1950	19.05
HUACHO	6	7	23	36	1798	0	2	4	6	66	6	9	27	42	0.74	1864	37.25
SAYAN	2	10	7	19	1152	0	0	0	0	16	2	10	7	19	0.90	1168	48.66
HUALMAY	1	6	13	20	1063	1	0	0	1	20	2	6	13	21	0.76	1083	59.24
STA MARIA	2	10	10	22	1006	0	0	0	0	29	2	10	10	22	0.76	1035	69.35
VEGUETA	2	8	3	13	962	0	0	0	0	14	2	8	3	13	0.65	976	78.88
CARQUIN	1	0	4	5	288	0	0	0	0	8	1	0	4	5	1.61	296	81.77
OYON	0	1	0	1	256	0	0	0	0	5	0	1	0	1	0.09	261	84.32
AMBAR	0	2	5	7	240	1	1	0	2	5	1	3	5	9	1.40	245	86.72
L. PRADO	1	0	1	2	234	0	0	0	0	5	1	0	1	2	0.67	239	89.05
PACCHO	1	1	3	5	227	0	0	0	0	3	1	1	3	5	2.37	230	91.30
PACHANGARA	0	0	0	0	215	0	0	0	0	5	0	0	0	0	0.00	220	93.45
COCHAMARCA	0	0	0	0	182	0	0	0	0	6	0	0	0	0	0.00	188	95.28
Acolama-IHUARI	0	0	0	0	138	0	0	0	0	0	0	0	0	0	0.00	138	96.63
STA LEONOR	0	1	2	3	97	0	0	0	0	35	0	1	2	3	2.61	132	97.92
NAVAN	0	0	1	1	112	0	0	0	0	0	0	0	1	1	1.06	112	99.01
CAUJUL	0	0	0	0	62	0	0	0	0	0	0	0	0	0	0.00	62	99.62
CHECRAS	0	0	1	1	14	0	0	0	0	7	0	0	1	1	0.70	21	99.82
ANDAJES	0	0	0	0	18	0	0	0	0	0	0	0	0	0	0.00	18	100.00
TOTAL	18	66	93	177	10001	3	3	5	11	237	21	69	98	188	0.84	10238	

FUENTE: EPIDEMIOLOGIA RED HUAURA OYON (*)T.I.A. (SEMANAL) POR 1000 HAB.

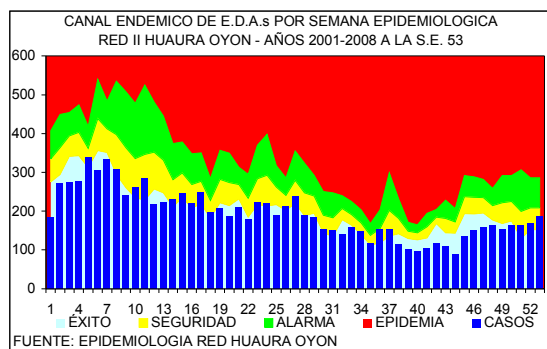

DISTRITOS QUE PRESENTAN INCREMENTO DE EDAs EN LA S.E. 53 - 2008 RED II HUAURA OYON

	DISTRITOS	EDAS	T.INCRE
COSTA	CARQUIN	9	55.6
	HUALMAY	21	42.9
	HUACHO	42	31.0
	STA. MARIA	22	13.6
	HUAURA	44	11.4
SIERRA	CHECRAS	1	100.0
	NAVAN	1	100.0
	STA. LEONOR	3	100.0
	PACCHO	5	100.0
TOTAL	188	10.6	

En la presente semana se han notificado 188 casos de enfermedades diarreicas agudas, observándose un 10.6% de incremento con respecto a la semana anterior. 1629 corresponden a menores de 1 año, 3930 al grupo de 1 a 4 años y 4679 al grupo de 5 a más años. En la curva epidémica nos ubicamos en zona de seguridad. El 80% del total de casos procede de 5 distritos de la costa (tabla 01)

El 71% de los distritos de costa (5/7) tuvieron incremento en el número de casos entre el 11.4 al 55.6% con respecto a la semana anterior. El 33% de los distritos de la sierra (4/12) muestran tasas de incremento entre 100.0 al 100.0%. Se sugiere analizar su información local y activar medidas de prevención y control en la población.

EDAs Atendidas en el Hospital General de Huacho

PLAN	GRUPO DE EDADES			TOTAL
	< 1 A	01 - 04	5 - +	
A	3	12	16	31 (39%)
B	4	9	35	48 (61%)
C				
TOTAL	7 (9%)	21 (27%)	51 (65%)	79

En la presente semana se han atendido 79 pacientes con EDAs en el Hospital General de Huacho, observándose un 100.00% de disminución respecto a la semana anterior.

El promedio semanal de casos para el periodo 2008 es de 59.

SITUACION DE LAS INFECCIONES RESPIRATORIAS AGUDAS EN LA RED II HUAURA OYON

Tabla 02
INCIDENCIA SEMANAL DE INFEC. RESPIRATORIAS AGUDAS SEGÚN TIPOS POR DISTRITOS Y GRUPOS DE EDAD
RED II HUAURA OYON - 2008

DISTRITOS	HOSPITALIZADOS POR N.G.				NEUMONIAS GRAVE (N.G.)				NEUMONIAS				IRAS TOTALES				C.T.I.A.	ACUM	% ACUM		
	Men.2m	2-11m	1-4a	Total	ACUM	Men.2m	2-11m	1-4a	Total	ACUM	2-11m	1-4a	Total	ACUM	Men.2m	2-11m				1-4a	Total
HUAURA	0	0	0	0	6	0	0	0	0	6	0	0	0	35	5	17	57	79	27.06	5381	16.85
HUALMAY	0	0	0	0	2	0	0	0	0	3	0	0	0	44	7	15	32	54	22.45	4327	30.41
STA MARIA	0	0	0	0	1	0	0	0	0	1	0	1	1	31	2	13	34	49	19.38	4034	43.04
HUACHO	0	0	0	0	2	0	0	0	0	2	1	1	2	58	0	15	39	54	10.94	3965	55.46
VEGUETA	0	0	0	0	0	0	0	0	0	0	0	0	0	13	1	15	29	45	26.01	3920	67.74
SAYAN	0	0	0	0	0	0	0	0	0	1	0	0	0	11	1	6	18	25	13.54	3851	79.80
CARQUIN	0	0	0	0	1	0	0	0	0	1	0	0	0	7	1	7	7	15	26.79	1132	83.35
OYON	0	0	0	0	0	0	0	0	0	0	0	0	0	1	0	6	14	20	21.65	1057	86.66
PACHANGARA	0	0	0	0	0	0	0	0	0	0	0	0	0	6	0	4	20	24	92.31	754	89.02
COCHAMARCA	0	0	0	0	0	0	0	0	0	0	0	0	0	0	0	0	0	0	0.00	592	90.87
L. PRADO	0	0	0	0	0	0	0	0	0	0	0	0	0	1	0	0	0	0	0.00	546	92.58
AMBAR	0	0	0	0	0	0	0	0	0	0	0	0	0	2	0	0	5	5	18.45	514	94.19
Acatama-HUARI	0	0	0	0	0	0	0	0	0	0	0	0	0	2	0	1	1	2	16.81	480	95.70
PACCHO	0	0	0	0	0	0	0	0	0	0	0	0	0	0	2	5	7	38.04	411	96.98	
STA LEONOR	0	0	0	0	0	0	0	0	0	0	0	0	0	1	0	2	7	9	90.91	327	99.01
NAVAN	0	0	0	0	0	0	0	0	0	0	0	0	0	1	0	1	3	4	48.78	293	99.93
CAUJUL	0	0	0	0	0	0	0	0	0	0	0	0	0	0	0	0	0	0	0.00	223	99.62
ANDAJES	0	0	0	0	0	0	0	0	0	0	0	0	0	0	0	0	0	0	0.00	64	99.82
CHECRAS	0	0	0	0	0	0	0	0	0	0	0	0	0	0	0	1	1	1	8.06	56	100.00
TOTAL	0	0	0	0	12	0	0	0	0	14	1	2	3	213	17	104	272	393	20.21	31927	

FUENTE: EPIDEMIOLOGIA RED HUAURA OYON

(*)T.I.A.(SEMANTAL) POR 1000 MEN.5 AÑOS.

En la presente semana se notifican 393 IRAs en menores de 5 años (T.I.A. 20.2 por 1,000 menores de 5 años) el 80% del total de casos proceden de 6 distritos (tabla 02). En el canal Endémico nos ubicamos en zona de éxito, con un 17.4% de disminución respecto a la semana anterior.

En lo que va del año se han hospitalizado 606 niños menores de 5 años, 62 con IRAs, 191 con Neumonía, 11 con Neumonía Grave y 342 con SOB-Asma el 100% de los casos ha sido referido a los establecimientos de salud para el cumplimiento del seguimiento y control.

Se sugiere a los equipos de los servicios de salud mantener la observación continua de las tendencias en grupos de mayor riesgo.

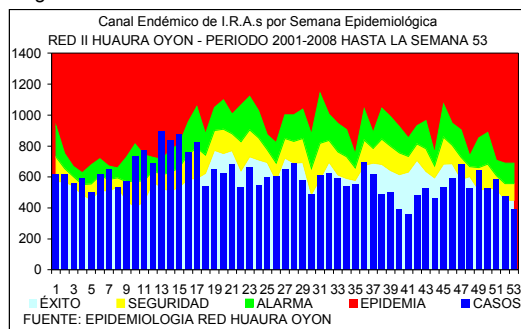

FUENTE: EPIDEMIOLOGIA RED HUAURA OYON

PACIENTES HOSPITALIZADOS CON IRAS EN EL HOSPITAL DE HUACHO HASTA LA S.E. N° 53 - 2008

GRUPO ETAREO	DIAGNOSTICOS			
	IRA	NEUMONIA	N.GRAVE	SOBA
Men.2 m	4	-	11	-
2 a 11m	24	74	0	-
Men.1a	-	-	-	-
1 a 4 a	34	117	0	-
May 5 a.	-	34	-	-
Men.2 a	-	-	-	279
2 a 4a	-	-	-	63
TOTAL	62	225	11	342

VIGILANCIA DE INMUNOPREVENIBLES

No se notifican casos.

INFORME DE BROTES

CUADRO COMPARATIVO DE BROTES NOTIFICADOS HASTA LA SEMANA 53
RED II HUAURA OYON PERIODO 2007 - 2008

GRUPO DIAGNOSTICO	2007		2008	
	BROTES	AFECT.	BROTES	AFECT.
TOTAL BROTES	14	108	12	43
ZOONOTICAS	2	4	0	0
LEPTOSPIROSIS	1	3	0	0
ANTRAX (CARBUNCO)	1	1	0	0
TRANSMISIBLES	0	0	2	16
CONJUNTIVITIS	0	0	1	12
NEUMONIA	0	0	1	4
NO TRANSMISIBLES	1	3	1	3
INTOXICACION POR PLAGUICIDAS	1	3	1	3
INMUNOPREVENIBLES	5	29	5	5
RUBEOLA	1	1	3	3
TOS FERINA	0	0	2	2
PAROTIDITIS	2	10	0	0
VARICELA	2	18	0	0
E.T.A.s	6	72	4	19
BRUCELOSIS	1	12	0	0
INTOX.ALIMENTARIA	3	23	4	19
FIEBRE TIFOIDEA	1	32	0	0
HEPATITIS VIRAL	1	5	0	0

VIGILANCIA CENTINELA DE FEBRILES PARA DENGUE

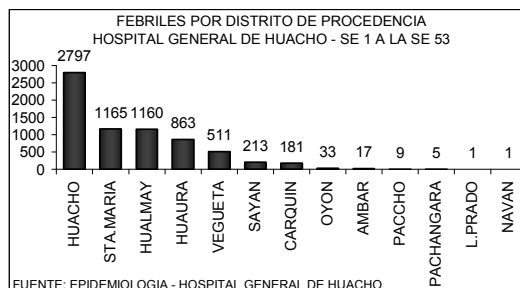
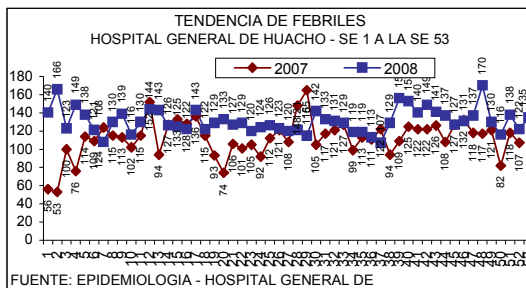

FEBRILES POR GRUPO ETAREO HOSPITAL GENERAL DE HUACHO - SE 1 A LA SE 53

EDADES	TOTALES	PORC.
MEN. 1 A	929	13.36
1 - 4 A	1769	25.43
5 - 9 A	873	12.55
10 - 19 A	1039	14.94
20 - 59 A	1742	25.04
60 - +	604	8.68
TOTAL	6956	100.00

FUENTE: EPIDEMIOLOGIA - HOSPITAL GENERAL DE HUACHO

En la semana se ha identificado 135 febriles, observándose un 10% de incremento con respecto a la semana anterior la razón es de 1 febril por cada 6 atenciones. El acumulado hasta la semana 53 es de 6956 febriles, la tendencia se mantiene estable por lo que no se ha previsto la toma de muestra para estudio laboratorial. El 80% de los casos proceden de los distritos HUACHO, STA.MARIA Y HUALMAY

VIGILANCIA DE ACCIDENTES DE TRANSITO

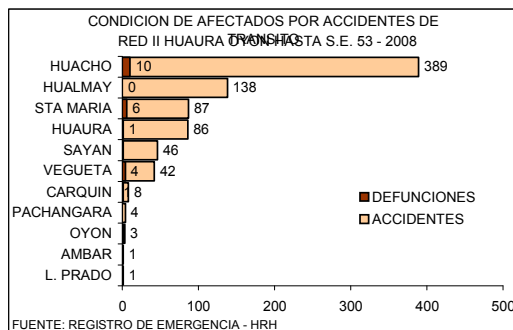
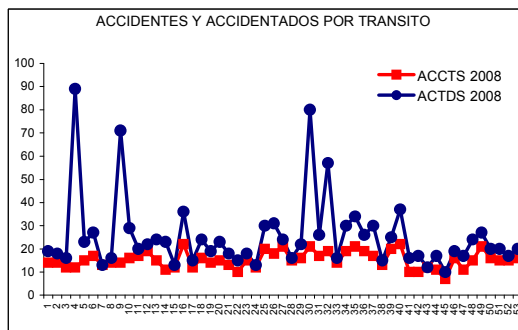

CASOS DE VICTIMAS POR TRANSITO SEGUN GRUPO DE EDADES DE LA S.E. 1 HASTA LA S.E. 53 - 2008 RED II HUAURA OYON

GRUPO DE EDADES	VICTIMAS	PORCENTAJE	DEFUNCIONES	LETALIDAD
Men. de 1 año	8	0.60	0	0.00
De 1 - 4 años	55	4.11	0	0.00
De 5 - 17 años	237	17.70	2	0.84
De 10 - 19 años	207	15.46	3	1.45
De 20 - 64 años	871	65.05	18	2.07
De 65 a mas	101	7.54	3	2.97
TOTAL	1339	100.00	24	1.79

En la S.E. 53 ocurrieron 16 accidentes con 20 víctimas por tránsito. En lo que va del año ocurrieron 811 accidentes con 1339 víctimas por tránsito, el total de fallecidos por este tipo de accidentes es de 24 la Tasa de Letalidad es 1.79

NUMERO DE ACCIDENTES Y VICTIMAS POR TRANSITO SEGUN DISTRITOS DE LA S.E. 1 HASTA LA S.E. 53 - 2008 RED II HUAURA OYON

DISTRITO	ACCIDENTES	VICTIMAS	DEFUNCIONES	LETALIDAD
HUACHO	389	639	10	1.56
HUALMAY	138	167	0	0.00
HUAURA	86	132	1	0.76
STA MARIA	87	170	6	3.53
VEGUETA	42	74	4	5.41
SAYAN	46	127	1	0.79
CARQUIN	8	8	1	12.50
OYON	3	6	1	16.67
PACHANGARA	4	4	0	0.00
L. PRADO	1	1	0	0.00
AMBAR	1	1	0	0.00
OTROS DISTRITOS	6	10	0	0.00
TOTAL	811	1339	24	1.79

FUENTE: REGISTRO DE EMERGENCIA - HRH

INCIDENCIA SEMANAL Y ACUMULADA DE ENFERMEDADES SEGÚN GRUPOS DE DAÑOS

OTRAS ENFERMEDADES TRANSMISIBLES

PROVINCIA DISTRITO	LEPTOSPIROSIS					A27		TBC BK (+) NUEVOS		A15.0		CONJUN TIVITIS		B30		HEPATITIS TIPO B		B16		VIH		B20		SIDA		B24			
	S.E.53	HASTA LA S.E. 53			T.I.A.	S.E.53	ACUM	T.I.A.	S.E.53	ACUM	T.I.A.	S.E.53	ACUM	T.I.A.	S.E.53	ACUM	T.I.A.	S.E.53	ACUM	T.I.A.	S.E.53	ACUM	T.I.A.	S.E.53	ACUM	T.I.A.	S.E.53	ACUM	T.I.A.
		C	P	D																									
RED II HUAURA OYON	0	2	1	5	0.13	0	90	4.03	9	668	29.89	0	0	0.00	0	10	0.45	0	9	0.40									
PROV. HUAURA	0	2	1	5	0.15	0	88	4.30	9	639	31.26	0	0	0.00	0	10	0.49	0	8	0.39									
HUACHO	0	0	0	3	0.00	0	21	3.70	1	63	11.11	0	0	0.00	0	4	0.71	0	4	0.71									
HUALMAY	0	0	0	0	0.00	0	25	9.05	2	90	32.59	0	0	0.00	0	4	1.45	0	2	0.72									
HUAURA	0	1	0	0	0.30	0	18	5.37	1	140	41.75	0	0	0.00	0	0	0.00	0	0	0.00									
VEGUETA	0	1	0	1	0.50	0	3	1.51	2	119	59.89	0	0	0.00	0	0	0.00	0	0	0.00									
SAYAN	0	0	0	0	0.00	0	7	3.30	1	100	47.14	0	0	0.00	0	0	0.00	0	0	0.00									
CARQUIN	0	0	0	0	0.00	0	6	9.33	1	4	6.22	0	0	0.00	0	1	1.55	0	1	1.55									
STA MARIA	0	0	1	1	0.34	0	7	2.41	0	99	34.05	0	0	0.00	0	1	0.34	0	1	0.34									
PACCHO	0	0	0	0	0.00	0	0	0.00	0	0	0.00	0	0	0.00	0	0	0.00	0	0	0.00									
STA LEONOR	0	0	0	0	0.00	0	0	0.00	0	3	26.06	0	0	0.00	0	0	0.00	0	0	0.00									
CHECRAS	0	0	0	0	0.00	0	0	0.00	1	5	35.09	0	0	0.00	0	0	0.00	0	0	0.00									
L. PRADO	0	0	0	0	0.00	0	0	0.00	0	9	40.91	0	0	0.00	0	0	0.00	0	0	0.00									
AMBAR	0	0	0	0	0.00	0	1	3.22	0	7	22.56	0	0	0.00	0	0	0.00	0	0	0.00									
PROV. OYON	0	0	0	0	0.00	0	2	1.13	0	28	15.86	0	0	0.00	0	0	0.00	0	1	0.57									
OYON	0	0	0	0	0.00	0	1	0.94	0	2	1.88	0	0	0.00	0	0	0.00	0	0	0.00									
PACHANGARA	0	0	0	0	0.00	0	1	3.35	0	24	80.35	0	0	0.00	0	0	0.00	0	1	3.35									
ANDAJES	0	0	0	0	0.00	0	0	0.00	0	0	0.00	0	0	0.00	0	0	0.00	0	0	0.00									
CAUJUL	0	0	0	0	0.00	0	0	0.00	0	0	0.00	0	0	0.00	0	0	0.00	0	0	0.00									
COCHAMARCA	0	0	0	0	0.00	0	0	0.00	0	2	14.04	0	0	0.00	0	0	0.00	0	0	0.00									
NAVAN	0	0	0	0	0.00	0	0	0.00	0	0	0.00	0	0	0.00	0	0	0.00	0	0	0.00									
IHUARI - ACOTAMA	0	0	0	0	0.00	0	0	0.00	0	1	7.23	0	0	0.00	0	0	0.00	0	0	0.00									

T.I.A. POR 10,000 HAB.

C = CONFIRMADO P = PROBABLE D = DESCARTADO

ENFERMEDADES NO TRANSMISIBLES

PROVINCIA DISTRITO	(*) ACTOS DE TRANSITO			(**) ACTOS TRANSITO			INTOXICAC. PLAGUICIDA		T60.9		INTOXICAC. ALCOHOLICA		F10.0		MORDEDURA CANINA		W54		ACCIDENTE ARACNIDO		X21	
	S.E.53	ACUM	T.I.A.	S.E.53	ACUM	T.I.A.	S.E.53	ACUM	T.I.A.	S.E.53	ACUM	T.I.A.	S.E.53	ACUM	T.I.A.	S.E.53	ACUM	T.I.A.	S.E.53	ACUM	T.I.A.	
																						V87
RED II HUAURA OYON	16	805	36.02	20	1329	59.47	1	79	3.53	2	51	2.28	7	404	18.08	2	76	3.40				
PROV. HUAURA	16	798	39.03	20	1319	64.52	1	78	3.82	2	51	2.49	6	382	18.68	2	76	3.72				
HUACHO	8	389	68.58	10	639	112.65	0	0	0.00	0	28	4.94	3	101	17.81	1	24	4.23				
HUALMAY	5	138	49.97	5	167	60.47	0	4	1.45	0	5	1.81	0	74	26.79	0	8	2.90				
HUAURA	0	86	25.65	0	132	39.37	0	21	6.26	2	8	2.39	1	62	18.49	0	12	3.58				
VEGUETA	0	42	21.14	0	74	37.24	0	25	12.58	0	3	1.51	1	21	10.57	0	4	2.01				
SAYAN	1	46	21.69	1	127	59.87	1	12	5.66	0	1	0.47	0	61	28.76	0	3	1.41				
CARQUIN	0	8	12.44	0	8	12.44	0	8	3.11	0	0	0.00	0	3	4.66	0	1	1.55				
STA MARIA	2	87	29.93	4	170	58.48	0	9	3.10	0	6	2.06	1	39	13.42	1	18	6.19				
PACCHO	0	0	0.00	0	0	0.00	0	1	4.74	0	0	0.00	0	5	23.71	0	1	4.74				
STA LEONOR	0	0	0.00	0	0	0.00	0	0	0.00	0	0	0.00	0	4	34.75	0	0	0.00				
CHECRAS	0	0	0.00	0	0	0.00	0	0	0.00	0	0	0.00	0	1	7.02	0	0	0.00				
L. PRADO	0	1	4.55	0	1	4.55	0	2	9.09	0	0	0.00	0	9	40.91	0	1	4.55				
AMBAR	0	1	3.22	0	1	3.22	0	2	6.45	0	0	0.00	0	2	6.45	0	4	12.89				
PROV. OYON	0	7	3.97	0	10	5.66	0	0	0.00	0	0	0.00	1	22	12.46	0	0	0.00				
OYON	0	3	2.82	0	6	5.65	0	0	0.00	0	0	0.00	0	0	0.00	0	0	0.00				
PACHANGARA	0	4	13.39	0	4	13.39	0	0	0.00	0	0	0.00	1	16	53.57	0	0	0.00				
ANDAJES	0	0	0.00	0	0	0.00	0	0	0.00	0	0	0.00	0	1	9.63	0	0	0.00				
CAUJUL	0	0	0.00	0	0	0.00	0	0	0.00	0	0	0.00	0	0	0.00	0	0	0.00				
COCHAMARCA	0	0	0.00	0	0	0.00	0	0	0.00	0	0	0.00	0	2	14.04	0	0	0.00				
NAVAN	0	0	0.00	0	0	0.00	0	0	0.00	0	0	0.00	0	3	31.85	0	0	0.00				
IHUARI - ACOTAMA	0	0	0.00	0	0	0.00	0	1	7.23	0	0	0.00	0	0	0.00	0	0	0.00				

T.I.A. POR 10,000 HAB.

(*) ACTOS = ACCIDENTES DE TRANSITO

(**) ACTOS = ACCIDENTADOS POR TRANSITO

VIGILANCIA DE MUERTES

PROVINCIA DISTRITO	MUERTE NEONATAL		P96.8		MUERTE INFANTIL		O93		MUERTE DE LA NIÑEZ		O94		MTE.MATER NA DIRECTA		O95		MTE.MATER NA INDIRECTA		O96		MUERTE POR ACC.TRANSI		V70	
	S.E.53	ACUM	RAZON MORT(*)	O93	S.E.53	ACUM	RAZON MORT(*)	O94	S.E.53	ACUM	T.M.A. (**)	S.E.53	ACUM	RAZON MORT(***)	O95	S.E.53	ACUM	RAZON MORT(***)	O96	S.E.53	ACUM	T.LET.		
																							O93	O94
RED II HUAURA OYON	0	20	5.81	0	29	8.43	0	38	0.62	0	3	87.18	0	2	58.12	0	24	1.81						
PROV. HUAURA	0	19	-	0	27	-	0	35	0.62	0	1	-	0	2	-	0	23	1.74						
HUACHO	0	9	-	0	10	-	0	11	0.68	0	1	-	0	2	-	0	10	1.56						
HUALMAY	0	0	-	0	0	-	0	3	0.39	0	0	-	0	0	-	0	0	0.00						
HUAURA	0	1	-	0	3	-	0	4	0.44	0	0	-	0	0	-	0	1	0.76						
VEGUETA	0	4	-	0	7	-	0	7	1.31	0	0	-	0	0	-	0	4	5.41						
SAYAN	0	1	-	0	2	-	0	4	0.71	0	0	-	0	0	-	0	1	0.79						
CARQUIN	0	0	-	0	0	-	0	1	0.64	0	0	-	0	0	-	0	1	12.50						
STA MARIA	0	1	-	0	2	-	0	2	0.25	0	0	-	0	0	-	0	6	3.53						
PACCHO	0	0	-	0	0	-	0	0	0.00	0	0	-	0	0	-	0	0	0.00						
STA LEONOR	0	0	-	0	0	-	0	0	0.00	0	0	-	0	0	-	0	0	0.00						
CHECRAS	0	0	-	0	0	-	0	0	0.00	0	0	-	0	0	-	0	0	0.00						
L. PRADO	0	0	-	0	0	-	0	0	0.00	0	0	-	0	0	-	0	0	0.00						
AMBAR	0	3	-	0	3	-	0	3	3.62	0	0	-	0	0	-	0	0	0.00						
PROV. OYON	0	1	-	0	2	-	0	3	0.62	0	2	-	0	0	-	0	1	10.00						
OYON	0	1	-	0	2	-	0	2	0.70	0	2	-	0	0	-	0	1	16.67						
PACHANGARA	0	0	-	0	0	-	0	0	0.00	0	0	-	0	0	-	0	0	0.00						
ANDAJES	0	0	-	0	0	-	0	0	0.00	0	0	-	0	0	-	0	0	0.00						
CAUJUL	0	0	-	0	0	-	0	0	0.00	0	0	-	0	0	-	0	0	0.00						
COCHAMARCA	0	0	-	0	0	-	0	1	2.56	0	0	-	0	0	-	0	0	0.00						
NAVAN	0	0	-	0	0	-	0	0	0.00	0	0	-	0	0	-	0	0	0.00						
IHUARI - ACOTAMA	0	0	-	0	0	-	0	0	0.00	0	0	-	0	0	-	0	0	0.00						

(*) RAZON MORTALIDAD POR 1,000 N.V.

(**) T.M.A. POR 1,000 MEN. 5 AÑOS

(***) RAZON MORTALIDAD POR 100,000 N.V.

3,441 NACIDOS VIVOS

INCIDENCIA SEMANAL Y ACUMULADA DE ENFERMEDADES SEGÚN GRUPOS DE DAÑOS

ENFERMEDADES TRANSMITIDAS POR ALIMENTOS

PROVINCIA DISTRITO	COLERA				A00	INTOXIC. ALIMENTAR.			A05	FIEBRE TIFOIDEA			A01	HEPATITIS VIRAL			B15	BRUCELOSIS		A23.9	
	S.E.53	HASTA LA S.E. 53			T.I.A.	S.E.53	ACUM.		T.I.A.	S.E.53	ACUM.		T.I.A.	S.E.53	ACUM.		T.I.A.	S.E.53	ACUM.		T.I.A.
		C	P	D			C	P			D	C			P	D			C	P	
RED II HUAURA OYON	0	0	0	0	0.00	3	294	13.16	0	82	3.67	0	79	3.53	0	4	0.18	0	4	0.18	
PROV. HUAURA	0	0	0	0	0.00	3	294	14.38	0	80	3.91	0	77	3.77	0	4	0.20	0	4	0.20	
HUACHO	0	0	0	0	0.00	3	138	24.33	0	10	1.76	0	23	4.05	0	0	0.00	0	0	0.00	
HUALMAY	0	0	0	0	0.00	0	53	19.19	0	17	6.16	0	9	3.26	0	0	0.00	0	0	0.00	
HUAURA	0	0	0	0	0.00	0	37	11.03	0	9	2.68	0	14	4.18	0	0	0.00	0	0	0.00	
VEGUETA	0	0	0	0	0.00	0	14	7.05	0	2	1.01	0	9	4.53	0	0	0.00	0	0	0.00	
SAYAN	0	0	0	0	0.00	0	5	2.36	0	35	16.50	0	12	5.66	0	4	1.89	0	0	0.00	
CARQUIN	0	0	0	0	0.00	0	5	7.77	0	1	1.55	0	5	7.77	0	0	0.00	0	0	0.00	
STA MARIA	0	0	0	0	0.00	0	40	13.76	0	3	1.03	0	4	1.38	0	0	0.00	0	0	0.00	
PACCHO	0	0	0	0	0.00	0	0	0.00	0	0	0.00	0	0	0.00	0	0	0.00	0	0	0.00	
STA LEONOR	0	0	0	0	0.00	0	0	0.00	0	0	0.00	0	0	0.00	0	0	0.00	0	0	0.00	
CHECRAS	0	0	0	0	0.00	0	1	7.02	0	0	0.00	0	0	0.00	0	0	0.00	0	0	0.00	
L. PRADO	0	0	0	0	0.00	0	0	0.00	0	3	13.64	0	1	4.55	0	0	0.00	0	0	0.00	
AMBAR	0	0	0	0	0.00	0	1	3.22	0	0	0.00	0	0	0.00	0	0	0.00	0	0	0.00	
PROV. OYON	0	0	0	0	0.00	0	0	0.00	0	0	0.00	0	2	1.13	0	0	0.00	0	0	0.00	
OYON	0	0	0	0	0.00	0	0	0.00	0	0	0.00	0	0	0.00	0	0	0.00	0	0	0.00	
PACHANGARA	0	0	0	0	0.00	0	0	0.00	0	0	0.00	0	2	6.70	0	0	0.00	0	0	0.00	
ANDAJES	0	0	0	0	0.00	0	0	0.00	0	0	0.00	0	0	0.00	0	0	0.00	0	0	0.00	
CAUJUL	0	0	0	0	0.00	0	0	0.00	0	0	0.00	0	0	0.00	0	0	0.00	0	0	0.00	
COCHAMARCA	0	0	0	0	0.00	0	0	0.00	0	0	0.00	0	0	0.00	0	0	0.00	0	0	0.00	
NAVAN	0	0	0	0	0.00	0	0	0.00	0	0	0.00	0	0	0.00	0	0	0.00	0	0	0.00	
IHUARI - ACOTAMA	0	0	0	0	0.00	0	0	0.00	0	2	14.46	0	0	0.00	0	0	0.00	0	0	0.00	

T.I.A. POR 10,000 HAB. C = CONFIRMADO P = PROBABLE D = DESCARTADO

ENFERMEDADES METAXENICAS

PROVINCIA DISTRITO	MALARIA VIVAX (AUTOCTONOS)				B51	BARTONELOSIS AGUDA			A44.0	BARTONEL. ERUPTIVA		A44.1	LEISHMANIO. CUTANEA		B55.1		
	S.E.53	HASTA LA S.E. 53			T.I.A.	S.E.53	HASTA LA S.E. 53		T.I.A.	S.E.53	ACUM.		T.I.A.	S.E.53	ACUM.		T.I.A.
		C	P	D			C	P			D	C			P	D	
RED II HUAURA OYON	0	0	0	0	0.00	0	0	0	0	0.00	0	0	0.00	0	145	6.49	
PROV. HUAURA	0	0	0	0	0.00	0	0	0	0	0.00	0	0	0.00	0	68	3.33	
HUACHO	0	0	0	0	0.00	0	0	0	0	0.00	0	0	0.00	0	0	0.00	
HUALMAY	0	0	0	0	0.00	0	0	0	0	0.00	0	0	0.00	0	0	0.00	
HUAURA	0	0	0	0	0.00	0	0	0	0	0.00	0	0	0.00	0	0	0.00	
VEGUETA	0	0	0	0	0.00	0	0	0	0	0.00	0	0	0.00	0	0	0.00	
SAYAN	0	0	0	0	0.00	0	0	0	0	0.00	0	0	0.00	0	0	0.00	
CARQUIN	0	0	0	0	0.00	0	0	0	0	0.00	0	0	0.00	0	0	0.00	
STA MARIA	0	0	0	0	0.00	0	0	0	0	0.00	0	0	0.00	0	0	0.00	
PACCHO	0	0	0	0	0.00	0	0	0	0	0.00	0	0	0.00	0	25	118.54	
STA LEONOR	0	0	0	0	0.00	0	0	0	0	0.00	0	0	0.00	0	2	17.38	
CHECRAS	0	0	0	0	0.00	0	0	0	0	0.00	0	0	0.00	0	5	35.09	
L. PRADO	0	0	0	0	0.00	0	0	0	0	0.00	0	0	0.00	0	19	86.36	
AMBAR	0	0	0	0	0.00	0	0	0	0	0.00	0	0	0.00	0	17	54.79	
PROV. OYON	0	0	0	0	0.00	0	0	0	0	0.00	0	0	0.00	0	46	26.06	
OYON	0	0	0	0	0.00	0	0	0	0	0.00	0	0	0.00	0	0	0.00	
PACHANGARA	0	0	0	0	0.00	0	0	0	0	0.00	0	0	0.00	0	13	43.52	
ANDAJES	0	0	0	0	0.00	0	0	0	0	0.00	0	0	0.00	0	1	9.63	
CAUJUL	0	0	0	0	0.00	0	0	0	0	0.00	0	0	0.00	0	8	125.39	
COCHAMARCA	0	0	0	0	0.00	0	0	0	0	0.00	0	0	0.00	0	15	105.26	
NAVAN	0	0	0	0	0.00	0	0	0	0	0.00	0	0	0.00	0	9	95.54	
IHUARI - ACOTAMA	0	0	0	0	0.00	0	0	0	0	0.00	0	0	0.00	0	31	224.15	

T.I.A. POR 10,000 HAB. C = CONFIRMADO P = PROBABLE D = DESCARTADO

**MONITOREO DEL SISTEMA DE INFORMACION – NOTI SP S.E. 53
POR MICROREDES - RED II HUAURA OYON**

MICROREDES	OPORTUNIDAD	COBERTURA	CALIDAD DEL DATO	CONCORDANCIA NOTISP-FISICO	CALIFICACION
HOSPITAL	100%	100%	100%	100%	100%
HUAURA	100%	100%	100%	100%	100%
HUALMAY	100%	100%	100%	100%	100%
SAYAN	100%	100%	100%	100%	100%
VEGUETA	100%	100%	100%	100%	100%
CHURIN	50%	100%	0%	0%	35%

