



# BOLETIN EPIDEMIOLOGICO SEMANAL

## RED II HUAURA OYON

SEMANA N° 51 - AÑO 2008  
(DEL 14 DE DICIEMBRE AL 20 DE DICIEMBRE)

### EDITORIAL

La oficina de Epidemiología se dirige a todos los lectores de los Boletines Epidemiológicos, para en esta oportunidad presentarles los boletines epidemiológicos semanales, en él les informamos acerca de los principales daños sujetos a vigilancia epidemiológica, es de interés recibir comentarios y sugerencias a fin de seguir mejorando el trabajo dentro del sistema, del mismo modo proponemos que la información sea tomada en cuenta haciendo uso de uno de los atributos; la disponibilidad y la información a usuarios considerando el enfoque de análisis de riesgos

#### **Es Nuestra Misión**

Generar de manera continua y permanente en todos los niveles de nuestra Red de Vigilancia Información Epidemiológica acerca de la Situación de Salud de la Jurisdicción de la Red II Huaura Oyón que permita orientar la toma de decisiones y la construcción de Políticas Socio Sanitarias contribuyendo al mejoramiento del estado de Salud de la población.

**Dr. WILLIAM PEÑA AYUDANTE**  
DIRECTOR EJECUTIVO  
HOSPITAL GENERAL DE HUACHO  
RED II HUAURA OYON

#### EQUIPO DE TRABAJO

**Dr. Miguel Estela Vicuña**  
Jefe de la Unidad de  
Epidemiología y Salud Ambiental

**Dra. Milagros Pozo Nuñez**  
Lic. Juana Olinda Nicho Vargas  
Tec.Enf. Bertha Matilde Cristóbal Aguilar  
Tec.Dig. Christian Silencio Narvarte  
Tec.Dig. Walter Sobrevilla Chimbo

E-mail : [epidemiologia\\_huacho@hotmail.com](mailto:epidemiologia_huacho@hotmail.com)  
Web : [www.hduhuacho.gob.pe](http://www.hduhuacho.gob.pe)  
Telef : 232 2468

## Lo que debemos saber sobre LAS ENFERMEDADES DE TRANSMISIÓN SEXUAL



Las enfermedades de transmisión sexual, llamadas también enfermedades venéreas, son males que se transmiten a través de las relaciones sexuales. Siendo la forma de transmisión y contagio, a través del semen, fluido vaginal y en la sangre.

En este grupo de enfermedades algunas pueden llegar a ser graves, causando dolor crónico, esterilidad e incluso la muerte. En cambio otras, si se tratan a tiempo, no son tan perjudiciales. La clave está en diagnosticarlas a tiempo, ya que se propagan rápidamente.

### INFECCIONES DE TRANSMISIÓN SEXUAL CURABLES E INCURABLES:

#### ITS CURABLES:

- Sífilis
- Clamidia
- Gonorrea
- Ladilla

#### ITS INCURABLES:

- SIDA
- Hepatitis B
- Herpes Genital
- Verrugas Genitales

La falta de información y por consecuencia de precaución hace que estas enfermedades se propaguen.

**LAS ITS AUMENTAN EL RIESGO DE CONTRAER EL VIRUS DEL SIDA,  
¡EVITEMOS CONTAGIARNOS DE UNA ITS!**

Huacho, Noviembre del 2008

Oficina de Comunicaciones y Relaciones Públicas  
HOSPITAL REGIONAL DE HUACHO

## SITUACION DE ENFERMEADES DIARREICAS AGUDAS EN LA RED II HUAURA OYON

**Tabla 01**  
INCIDENCIA SEMANAL DE ENFERM. DIARREICAS AGUDAS SEGÚN TIPOS POR DISTRITOS Y GRUPOS DE EDAD  
RED II HUAURA OYON - 2008

Distrito	ACUOSAS					DISENTERICAS					EDAS TOTALES						
	Men. 1 a	1 - 4 a	May. 5 a	Total	ACUM	Men. 1 a	1 - 4 a	May. 5 a	Total	ACUM	Men. 1 a	1 - 4 a	May. 5 a	Total	(*)T.I.A.	ACUM	% ACUM
HUAURA	4	10	9	23	1856	0	0	0	0	11	4	10	9	23	0.69	1867	18.89
HUACHO	4	9	9	22	1733	0	0	0	0	60	4	9	9	22	0.39	1793	37.04
SAYAN	3	7	5	15	1111	0	0	0	0	16	3	7	5	15	0.71	1127	48.44
HUALMAY	2	4	6	12	1033	0	0	0	0	17	2	4	6	12	0.43	1050	59.07
STA MARIA	1	2	4	7	965	0	0	0	0	29	1	2	4	7	0.24	994	69.13
VEGUETA	3	4	9	16	928	0	0	0	0	14	3	4	9	16	0.81	942	78.66
CARQUIN	1	2	2	5	278	0	0	0	0	8	1	2	2	5	1.61	286	81.55
OYON	0	1	0	1	254	0	0	0	0	5	0	1	0	1	0.09	259	84.17
AMBAR	2	2	2	6	229	0	0	0	0	3	2	2	2	6	0.93	232	86.52
L. PRADO	0	3	4	7	227	0	0	0	0	5	0	3	4	7	2.34	232	88.87
PACCHO	0	1	3	4	222	0	0	0	0	3	0	1	3	4	1.90	225	91.15
PACHANGARA	0	4	4	8	212	0	0	0	0	4	0	4	4	8	3.64	216	93.33
COCHAMARCA	5	11	3	19	175	0	0	0	0	6	5	11	3	19	13.33	181	95.16
Acotama-IHUARI	0	1	1	2	138	0	0	0	0	0	0	1	1	2	1.45	138	96.56
STA LEONOR	1	0	1	2	94	0	0	0	0	35	1	0	1	2	1.74	129	97.86
NAVAN	0	1	0	1	111	0	0	0	0	0	0	1	0	1	1.06	111	98.99
CAUJUL	2	5	4	11	62	0	0	0	0	0	2	5	4	11	17.24	62	99.62
CHECRAS	0	0	0	0	13	0	0	1	1	7	0	0	1	1	0.70	20	99.82
ANDAJES	0	0	0	0	18	0	0	0	0	0	0	0	0	0	0.00	18	100.00
<b>TOTAL</b>	<b>28</b>	<b>67</b>	<b>66</b>	<b>161</b>	<b>9659</b>	<b>0</b>	<b>0</b>	<b>1</b>	<b>1</b>	<b>223</b>	<b>28</b>	<b>67</b>	<b>67</b>	<b>162</b>	<b>0.72</b>	<b>9882</b>	

FUENTE: EPIDEMIOLOGIA RED HUAURA OYON (\*)T.I.A. (SEMANAL) POR 1000 HAB.

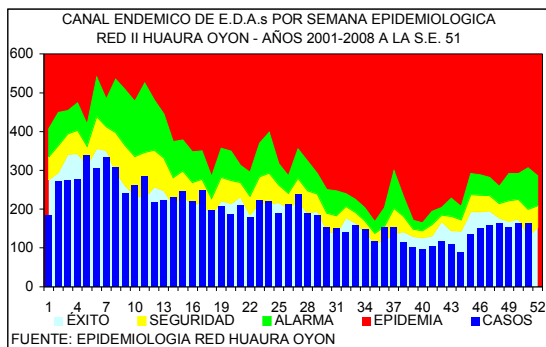

DISTRITOS QUE PRESENTAN INCREMENTO DE EDAs EN LA S.E. 51 - 2008 RED II HUAURA OYON

	DISTRITOS	EDAS	T.INCRE
COSTA	CARQUIN	6	66.7
	VEGUETA	16	6.3
SIERRA	CHECRAS	1	100.0
	NAVAN	1	100.0
	L. PRADO	8	87.5
	CAUJUL	11	81.8
	COCHAMARCA	19	73.7
	STA. LEONOR	2	50.0
	Acotama-IHUARI	2	50.0
	PACHANGARA	7	42.9
<b>TOTAL</b>		<b>162</b>	<b>0.0</b>

En la presente semana se han notificado 162 casos de enfermedades diarreicas agudas, manteniendo la misma cifra con respecto a la semana anterior. 1582 corresponden a menores de 1 año, 3795 al grupo de 1 a 4 años y 4505 al grupo de 5 a más años. En la curva epidémica nos ubicamos en zona de seguridad. El 80% del total de casos procede de 5 distritos de la costa (tabla 01)

El 29% de los distritos de costa (2/7) tuvieron incremento en el número de casos entre el 6.3 al 66.7% con respecto a la semana anterior. El 67% de los distritos de la sierra (8/12) muestran tasas de incremento entre 42.9 al 100.0%. Se sugiere analizar su información local y activar medidas de prevención y control en la población.

### EDAs Atendidas en el Hospital General de Huacho

PLAN	GRUPO DE EDADES			TOTAL
	< 1 A	01 - 04	5 - +	
A	4	7	7	18 (45%)
B	4	8	10	22 (55%)
C				
<b>TOTAL</b>	<b>8 (20%)</b>	<b>15 (38%)</b>	<b>17 (43%)</b>	<b>40</b>

En la presente semana se han atendido 40 pacientes con EDAs en el Hospital General de Huacho, observándose un 14.29% de disminución respecto a la semana anterior.

El promedio semanal de casos para el periodo 2008 es de 60.

## SITUACION DE LAS INFECCIONES RESPIRATORIAS AGUDAS EN LA RED II HUAURA OYON

Tabla 02  
INCIDENCIA SEMANAL DE INFEC. RESPIRATORIAS AGUDAS SEGÚN TIPOS POR DISTRITOS Y GRUPOS DE EDAD  
RED II HUAURA OYON - 2008

SEMANA EPIDEMIOLOGICA N° 51 - DICIEMBRE 2008	HOSPITALIZADOS POR N.G.				NEUMONIAS GRAVE (N.G.)				NEUMONIAS				IRAS TOTALES				C.T.I.A.	ACUM	% ACUM		
	DISTRITOS	Men.2m	2-11m	1-4a	Total	ACUM	Men.2m	2-11m	1-4a	Total	ACUM	2-11m	1-4a	Total	ACUM	Men.2m				2-11m	1-4a
HUAURA	0	0	0	0	6	0	0	0	0	6	0	1	1	35	5	16	49	70	23.98	5219	16.80
HUALMAY	0	0	0	0	2	0	0	0	0	3	0	1	1	44	3	8	27	38	15.80	4192	30.30
STA MARIA	0	0	0	0	1	0	0	0	0	1	0	0	0	29	4	18	42	64	25.31	3926	42.94
HUACHO	0	0	0	0	2	0	0	0	0	2	1	0	1	56	3	23	44	70	14.18	3841	55.31
VEGUETA	0	0	0	0	0	0	0	0	0	0	0	0	0	13	6	29	59	94	54.34	3814	67.59
SAYAN	0	0	0	0	0	0	0	0	0	1	0	0	0	11	7	18	50	75	40.63	3790	79.79
CARQUIN	0	0	0	0	1	0	0	0	0	1	0	0	0	7	0	11	15	26	46.43	1102	83.34
OYON	0	0	0	0	0	0	0	0	0	0	0	1	1	1	2	7	13	22	23.81	1022	86.63
PACHANGARA	0	0	0	0	0	0	0	0	0	0	0	0	0	5	0	4	5	9	34.62	718	88.94
COCHAMARCA	0	0	0	0	0	0	0	0	0	0	0	0	0	0	1	6	8	15	120.97	583	90.82
L. PRADO	0	0	0	0	0	0	0	0	0	0	0	0	0	1	0	8	17	25	130.21	533	92.54
AMBAR	0	0	0	0	0	0	0	0	0	0	0	0	0	2	0	6	8	29.52	494	94.13	
Acatama-IHUARI	0	0	0	0	0	0	0	0	0	0	0	0	0	2	0	4	3	7	58.82	476	95.66
PACCHO	0	0	0	0	0	0	0	0	0	0	0	0	0	0	0	9	5	14	76.09	404	96.96
STA LEONOR	0	0	0	0	0	0	0	0	0	0	0	0	0	0	0	0	3	3	30.30	313	97.97
NAVAN	0	0	0	0	0	0	0	0	0	0	0	0	0	1	2	4	24	30	365.85	289	98.90
CAUJUL	0	0	0	0	0	0	0	0	0	0	0	0	0	0	9	4	13	236.36	223	99.62	
ANDAJES	0	0	0	0	0	0	0	0	0	0	0	0	0	0	1	1	2	21.98	64	99.82	
CHECRAS	0	0	0	0	0	0	0	0	0	0	0	0	0	0	0	0	0	0	0.00	55	100.00
TOTAL	0	0	0	0	12	0	0	0	0	14	1	3	4	207	33	177	375	585	30.08	31058	

FUENTE: EPIDEMIOLOGIA RED HUAURA OYON

(\*)T.I.A.(SEMANAL) POR 1000 MEN.5 AÑOS.

En la presente semana se notifican 747 IRAs en menores de 5 años (T.I.A. 38.4 por 1,000 menores de 5 años) el 80% del total de casos proceden de 5 distritos (tabla 02). En el canal Endémico nos ubicamos en zona de epidemia, con un 3.2% de incremento respecto a la semana anterior.

En lo que va del año se han hospitalizado 593 niños menores de 5 años, 62 con IRAs, 187 con Neumonía, 11 con Neumonía Grave y 333 con SOB-Asma el 100% de los casos ha sido referido a los establecimientos de salud para el cumplimiento del seguimiento y control.

Se sugiere a los equipos de los servicios de salud mantener la observación continua de las tendencias en grupos de mayor riesgo.

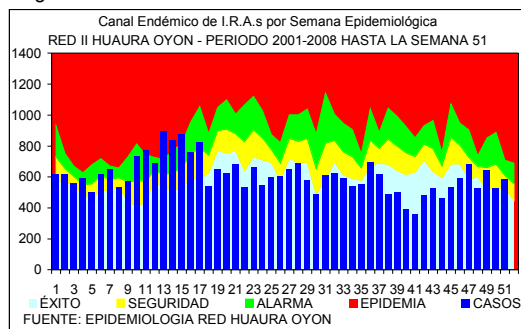

FUENTE: EPIDEMIOLOGIA RED HUAURA OYON

### PACIENTES HOSPITALIZADOS CON IRAS EN EL HOSPITAL DE HUACHO HASTA LA S.E. N° 51 - 2008

GRUPO ETAREO	DIAGNOSTICOS			
	IRA	NEUMONIA	N.GRAVE	SOBA
Men.2 m	4	-	11	-
2 a 11m	24	72	0	-
Men.1a	-	-	-	-
1 a 4 a	34	115	0	-
May 5 a.	-	33	-	-
Men.2 a	-	-	-	272
2 a 4a	-	-	-	61
TOTAL	62	220	11	333

## VIGILANCIA DE INMUNOPREVENIBLES

Se notifica 1 caso sospechoso de Rubéola procedente del distrito de Huacho. Se envió muestra de suero de sangre al laboratorio referencial, se espera los resultados.

## INFORME DE BROTES

CUADRO COMPARATIVO DE BROTES NOTIFICADOS HASTA LA SEMANA 51  
RED II HUAURA OYON PERIODO 2007 - 2008

GRUPO DIAGNOSTICO	2007		2008	
	BROTOS	AFECT.	BROTOS	AFECT.
TOTAL BROTES	14	108	12	43
ZONOTICAS	2	4	0	0
LEPTOSPIROSIS	1	3	0	0
ANTRAX (CARBUNCO)	1	1	0	0
TRANSMISIBLES	0	0	2	16
CONJUNTIVITIS	0	0	1	12
NEUMONIA	0	0	1	4
NO TRANSMISIBLES	1	3	1	3
INTOXICACION POR PLAGUICIDAS	1	3	1	3
INMUNOPREVENIBLES	5	29	5	5
RUBEOLA	1	1	3	3
TOS FERINA	0	0	2	2
PAROTIDITIS	2	10	0	0
VARICELA	2	18	0	0
E.T.A.s	6	72	4	19
BRUCELOSIS	1	12	0	0
INTOX.ALIMENTARIA	3	23	4	19
FIEBRE TIFOIDEA	1	32	0	0
HEPATITIS VIRAL	1	5	0	0

## VIGILANCIA CENTINELA DE FEBRILES PARA DENGUE

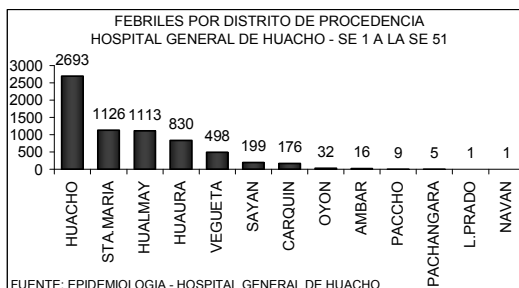
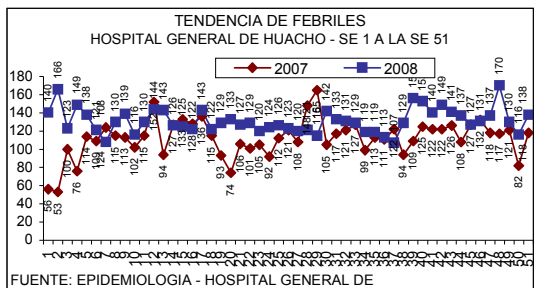

### FEBRILES POR GRUPO ETAREO HOSPITAL GENERAL DE HUACHO - SE 1 A LA SE 51

EDADES	TOTALES	PORC.
MEN. 1 A	897	13.39
1 - 4 A	1720	25.68
5 - 9 A	833	12.43
10 - 19 A	1001	14.94
20 - 59 A	1674	24.99
60 - +	574	8.57
<b>TOTAL</b>	<b>6699</b>	<b>100.00</b>

FUENTE: EPIDEMIOLOGIA - HOSPITAL GENERAL DE HUACHO

En la semana se ha identificado 138 febriles, observándose un 16% de incremento con respecto a la semana anterior la razón es de 1 febril por cada 5 atenciones. El acumulado hasta la semana 51 es de 6699 febriles, la tendencia se mantiene estable por lo que no se ha previsto la toma de muestra para estudio laboratorial. El 80% de los casos proceden de los distritos HUACHO, STA.MARIA Y HUALMAY

## VIGILANCIA DE ACCIDENTES DE TRANSITO

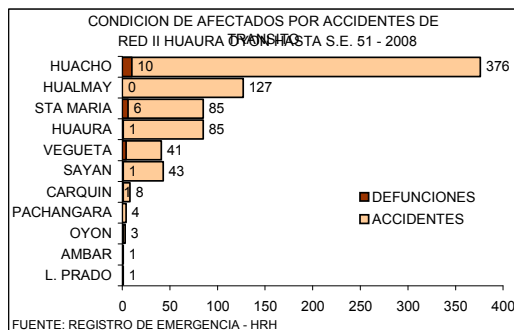
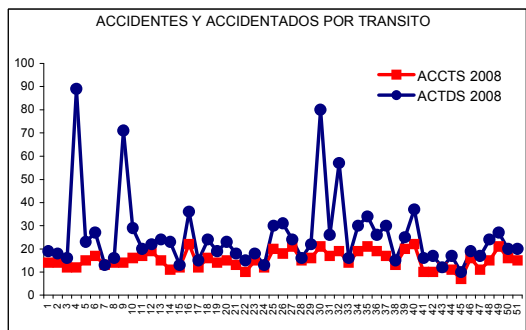

### CASOS DE VICTIMAS POR TRANSITO SEGUN GRUPO DE EDADES DE LA S.E. 1 HASTA LA S.E. 51 - 2008 RED II HUAURA OYON

GRUPO DE EDADES	VICTIMAS	PORCENTAJE	DEFUNCIONES	LETALIDAD
Men. de 1 año	7	0.54	0	0.00
De 1 - 4 años	54	4.15	0	0.00
De 5 - 17 años	228	17.51	2	0.88
De 10 - 19 años	199	15.28	3	1.51
De 20 - 64 años	848	65.13	18	2.12
De 65 a mas	100	7.68	3	3.00
<b>TOTAL</b>	<b>1302</b>	<b>100.00</b>	<b>24</b>	<b>1.84</b>

En la S.E. 51 ocurrieron 15 accidentes con 20 víctimas por tránsito. En lo que va del año ocurrieron 780 accidentes con 1302 víctimas por tránsito, el total de fallecidos por este tipo de accidentes es de 24 la Tasa de Letalidad es 1.84

### NUMERO DE ACCIDENTES Y VICTIMAS POR TRANSITO SEGUN DISTRITOS DE LA S.E. 1 HASTA LA S.E. 51 - 2008 RED II HUAURA OYON

DISTRITO	ACCIDENTES	VICTIMAS	DEFUNCIONES	LETALIDAD
HUACHO	376	624	10	1.60
HUALMAY	127	156	0	0.00
HUAURA	85	131	1	0.76
STA MARIA	85	166	6	3.61
VEGUETA	41	73	4	5.48
SAYAN	43	122	1	0.82
CARQUIN	8	8	1	12.50
OYON	3	6	1	16.67
PACHANGARA	4	4	0	0.00
L. PRADO	1	1	0	0.00
AMBAR	1	1	0	0.00
OTROS DISTRITOS	6	10	0	0.00
<b>TOTAL</b>	<b>780</b>	<b>1302</b>	<b>24</b>	<b>1.84</b>

FUENTE: REGISTRO DE EMERGENCIA - HRH

## INCIDENCIA SEMANAL Y ACUMULADA DE ENFERMEDADES SEGÚN GRUPOS DE DAÑOS

### OTRAS ENFERMEDADES TRANSMISIBLES

PROVINCIA DISTRITO	LEPTOSPIROSIS					A27		TBC BK (+) NUEVOS		A15.0		CONJUN TIVITIS			B30			HEPATITIS TIPO B			B16			VIH			B20			SIDA			B24		
	S.E.51	HASTA LA S.E. 51			T.I.A.	S.E.51	ACUM	T.I.A.	S.E.51	ACUM	T.I.A.	S.E.51	ACUM	T.I.A.	S.E.51	ACUM	T.I.A.	S.E.51	ACUM	T.I.A.	S.E.51	ACUM	T.I.A.	S.E.51	ACUM	T.I.A.	S.E.51	ACUM	T.I.A.	S.E.51	ACUM	T.I.A.			
		C	P	D																															
RED II HUAURA OYON	0	2	1	5	0.13	0	89	3.98	9	649	29.04	0	0	0.00	0	10	0.45	0	9	0.40															
PROV. HUAURA	0	2	1	5	0.15	0	87	4.26	9	620	30.33	0	0	0.00	0	10	0.49	0	8	0.39															
HUACHO	0	0	0	3	0.00	0	21	3.70	2	62	10.93	0	0	0.00	0	4	0.71	0	4	0.71															
HUALMAY	0	0	0	0	0.00	0	25	9.05	1	86	31.14	0	0	0.00	0	4	1.45	0	2	0.72															
HUAURA	0	1	0	0	0.30	0	17	5.07	1	137	40.86	0	0	0.00	0	0	0.00	0	0	0.00															
VEGUETA	0	1	0	1	0.50	0	3	1.51	0	114	57.38	0	0	0.00	0	0	0.00	0	0	0.00															
SAYAN	0	0	0	0	0.00	0	7	3.30	2	98	46.20	0	0	0.00	0	0	0.00	0	0	0.00															
CARQUIN	0	0	0	0	0.00	0	6	9.33	1	3	4.66	0	0	0.00	0	1	1.55	0	1	1.55															
STA MARIA	0	0	1	1	0.34	0	7	2.41	2	99	34.05	0	0	0.00	0	1	0.34	0	1	0.34															
PACCHO	0	0	0	0	0.00	0	0	0.00	0	0	0.00	0	0	0.00	0	0	0.00	0	0	0.00															
STA LEONOR	0	0	0	0	0.00	0	0	0.00	0	3	26.06	0	0	0.00	0	0	0.00	0	0	0.00															
CHECRAS	0	0	0	0	0.00	0	0	0.00	0	4	28.07	0	0	0.00	0	0	0.00	0	0	0.00															
L. PRADO	0	0	0	0	0.00	0	0	0.00	0	7	31.82	0	0	0.00	0	0	0.00	0	0	0.00															
AMBAR	0	0	0	0	0.00	0	1	3.22	0	7	22.56	0	0	0.00	0	0	0.00	0	0	0.00															
PROV. OYON	0	0	0	0	0.00	0	2	1.13	0	28	15.86	0	0	0.00	0	0	0.00	0	1	0.57															
OYON	0	0	0	0	0.00	0	1	0.94	0	2	1.88	0	0	0.00	0	0	0.00	0	0	0.00															
PACHANGARA	0	0	0	0	0.00	0	1	3.35	0	24	80.35	0	0	0.00	0	0	0.00	0	1	3.35															
ANDAJES	0	0	0	0	0.00	0	0	0.00	0	0	0.00	0	0	0.00	0	0	0.00	0	0	0.00															
CAUJUL	0	0	0	0	0.00	0	0	0.00	0	0	0.00	0	0	0.00	0	0	0.00	0	0	0.00															
COCHAMARCA	0	0	0	0	0.00	0	0	0.00	0	2	14.04	0	0	0.00	0	0	0.00	0	0	0.00															
NAVAN	0	0	0	0	0.00	0	0	0.00	0	0	0.00	0	0	0.00	0	0	0.00	0	0	0.00															
IHUARI - ACOTAMA	0	0	0	0	0.00	0	0	0.00	0	1	7.23	0	0	0.00	0	0	0.00	0	0	0.00															

T.I.A. POR 10,000 HAB.

C = CONFIRMADO P = PROBABLE D = DESCARTADO

### ENFERMEDADES NO TRANSMISIBLES

PROVINCIA DISTRITO	(*) ACTOS DE TRANSITO			(**)ACTDS TRANSITO			INTOXICAC. PLAGUICIDA			INTOXICAC. ALCOHOLICA			MORDEDURA CANINA			ACCIDENTE ARACNIDO		
	S.E.51	ACUM	T.I.A.	S.E.51	ACUM	T.I.A.	S.E.51	ACUM	T.I.A.	S.E.51	ACUM	T.I.A.	S.E.51	ACUM	T.I.A.	S.E.51	ACUM	T.I.A.
RED II HUAURA OYON	14	774	34.63	16	1292	57.81	0	75	3.36	3	49	2.19	9	382	17.09	1	74	3.31
PROV. HUAURA	14	767	37.52	16	1282	62.71	0	74	3.62	3	49	2.40	9	365	17.85	1	74	3.62
HUACHO	9	376	66.29	9	624	110.01	0	0	0.00	0	28	4.94	4	97	17.10	1	23	4.05
HUALMAY	1	127	45.98	1	156	56.48	0	4	1.45	0	5	1.81	1	73	26.43	0	8	2.90
HUAURA	3	85	25.35	3	131	39.07	0	20	5.96	1	6	1.79	0	57	17.00	0	12	3.58
VEGUETA	0	41	20.64	0	73	36.74	0	25	12.58	0	3	1.51	0	20	10.07	0	4	2.01
SAYAN	1	43	20.27	3	122	57.51	0	10	4.71	1	1	0.47	2	57	26.87	0	3	1.41
CARQUIN	0	8	12.44	0	8	12.44	0	2	3.11	0	0	0.00	0	3	4.66	0	1	1.55
STA MARIA	0	85	29.24	0	166	57.10	0	9	3.10	1	6	2.06	2	38	13.07	0	17	5.85
PACCHO	0	0	0.00	0	0	0.00	0	0	0.00	0	0	0.00	0	5	23.71	0	1	4.74
STA LEONOR	0	0	0.00	0	0	0.00	0	0	0.00	0	0	0.00	0	4	34.75	0	0	0.00
CHECRAS	0	0	0.00	0	0	0.00	0	0	0.00	0	0	0.00	0	1	7.02	0	0	0.00
L. PRADO	0	1	4.55	0	1	4.55	0	2	9.09	0	0	0.00	0	8	36.36	0	1	4.55
AMBAR	0	1	3.22	0	1	3.22	0	2	6.45	0	0	0.00	0	2	6.45	0	4	12.89
PROV. OYON	0	7	3.97	0	10	5.66	0	0	0.00	0	0	0.00	0	17	9.63	0	0	0.00
OYON	0	3	2.82	0	6	5.65	0	0	0.00	0	0	0.00	0	0	0.00	0	0	0.00
PACHANGARA	0	4	13.39	0	4	13.39	0	0	0.00	0	0	0.00	0	11	36.83	0	0	0.00
ANDAJES	0	0	0.00	0	0	0.00	0	0	0.00	0	0	0.00	0	1	9.63	0	0	0.00
CAUJUL	0	0	0.00	0	0	0.00	0	0	0.00	0	0	0.00	0	0	0.00	0	0	0.00
COCHAMARCA	0	0	0.00	0	0	0.00	0	0	0.00	0	0	0.00	0	2	14.04	0	0	0.00
NAVAN	0	0	0.00	0	0	0.00	0	0	0.00	0	0	0.00	0	3	31.85	0	0	0.00
IHUARI - ACOTAMA	0	0	0.00	0	0	0.00	0	1	7.23	0	0	0.00	0	0	0.00	0	0	0.00

T.I.A. POR 10,000 HAB.

(\*) ACTOS = ACCIDENTES DE TRANSITO

(\*\*)ACTDS = ACCIDENTADOS POR TRANSITO

### VIGILANCIA DE MUERTES

PROVINCIA DISTRITO	MUERTE NEONATAL		P96.8		MUERTE INFANTIL		O93		MUERTE DE LA NIÑEZ		O94		MTE.MATER NA DIRECTA		O95		MTE.MATER NA INDIRECTA		O96		MUERTE POR ACC.TRANSI		V70
	S.E.51	ACUM	RAZON MORT(*)	O93	S.E.51	ACUM	RAZON MORT(*)	S.E.51	ACUM	T.M.A. (**)	S.E.51	ACUM	RAZON MORT(***)	S.E.51	ACUM	RAZON MORT(***)	S.E.51	ACUM	RAZON MORT(***)	S.E.51	ACUM	T.LET.	
																							O93
RED II HUAURA OYON	0	20	5.81	0	29	8.43	0	38	0.62	0	3	87.18	0	2	58.12	0	24	1.86					
PROV. HUAURA	0	19	-	0	27	-	0	35	0.62	0	1	-	0	2	-	0	23	1.79					
HUACHO	0	9	-	0	10	-	0	11	0.68	0	1	-	0	2	-	0	10	1.60					
HUALMAY	0	0	-	0	0	-	0	3	0.39	0	0	-	0	0	-	0	0	0.00					
HUAURA	0	1	-	0	3	-	0	4	0.44	0	0	-	0	0	-	0	1	0.76					
VEGUETA	0	4	-	0	7	-	0	7	1.31	0	0	-	0	0	-	0	4	5.48					
SAYAN	0	1	-	0	2	-	0	4	0.71	0	0	-	0	0	-	0	1	0.82					
CARQUIN	0	0	-	0	0	-	0	1	0.64	0	0	-	0	0	-	0	1	12.50					
STA MARIA	0	1	-	0	2	-	0	2	0.25	0	0	-	0	0	-	0	6	3.61					
PACCHO	0	0	-	0	0	-	0	0	0.00	0	0	-	0	0	-	0	0	0.00					
STA LEONOR	0	0	-	0	0	-	0	0	0.00	0	0	-	0	0	-	0	0	0.00					
CHECRAS	0	0	-	0	0	-	0	0	0.00	0	0	-	0	0	-	0	0	0.00					
L. PRADO	0	0	-	0	0	-	0	0	0.00	0	0	-	0	0	-	0	0	0.00					
AMBAR	0	3	-	0	3	-	0	3	3.62	0	0	-	0	0	-	0	0	0.00					
PROV. OYON	0	1	-	0	2	-	0	3	0.62	0	2	-	0	0	-	0	1	10.00					
OYON	0	1	-	0	2	-	0	2	0.70	0	2	-	0	0	-	0	1	16.67					
PACHANGARA	0	0	-	0	0	-	0	0	0.00	0	0	-	0	0	-	0	0	0.00					
ANDAJES	0	0	-	0	0	-	0	0	0.00	0	0	-	0	0	-	0	0	0.00					
CAUJUL	0	0	-	0	0	-	0	0	0.00	0	0	-	0	0	-	0	0	0.00					
COCHAMARCA	0	0	-	0	0	-	0	1	2.56	0	0	-	0	0	-	0	0	0.00					
NAVAN	0	0	-	0	0	-	0	0	0.00	0	0	-	0	0	-	0	0	0.00					
IHUARI - ACOTAMA	0	0	-	0	0	-	0	0	0.00	0	0	-	0	0	-	0	0	0.00					

(\*) RAZON MORTALIDAD POR 1,000 N.V.

(\*\*) T.M.A. POR 1,000 MEN. 5 AÑOS

(\*\*\*) RAZON MORTALIDAD POR 100,000 N.V.

3,441 NACIDOS VIVOS

# INCIDENCIA SEMANAL Y ACUMULADA DE ENFERMEADES SEGÚN GRUPOS DE DAÑOS

**ENFERMEADES TRANSMITIDAS POR ALIMENTOS**

PROVINCIA DISTRITO	COLERA				A00		INTOXIC. ALIMENTAR. A05			FIEBRE TIFOIDEA A01			HEPATITIS VIRAL B15			BRUCELOSIS A23.9	
	S.E.51	HASTA LA S.E. 51			T.I.A.	S.E.51	ACUM.	T.I.A.	S.E.51	ACUM.	T.I.A.	S.E.51	ACUM.	T.I.A.	S.E.51	ACUM.	T.I.A.
		C	P	D													
RED II HUAURA OYON	0	0	0	0	0.00	5	287	12.84	1	81	3.62	0	79	3.53	0	4	0.18
PROV. HUAURA	0	0	0	0	0.00	5	287	14.04	1	79	3.86	0	77	3.77	0	4	0.20
HUACHO	0	0	0	0	0.00	2	134	23.62	0	9	1.59	0	23	4.05	0	0	0.00
HUALMAY	0	0	0	0	0.00	2	50	18.10	0	17	6.16	0	9	3.26	0	0	0.00
HUAURA	0	0	0	0	0.00	0	37	11.03	0	9	2.68	0	14	4.18	0	0	0.00
VEGUETA	0	0	0	0	0.00	0	14	7.05	0	2	1.01	0	9	4.53	0	0	0.00
SAYAN	0	0	0	0	0.00	0	5	2.36	0	35	16.50	0	12	5.66	0	4	1.89
CARQUIN	0	0	0	0	0.00	0	5	7.77	0	1	1.55	0	5	7.77	0	0	0.00
STA MARIA	0	0	0	0	0.00	1	40	13.76	1	3	1.03	0	4	1.38	0	0	0.00
PACCHO	0	0	0	0	0.00	0	0	0.00	0	0	0.00	0	0	0.00	0	0	0.00
STA LEONOR	0	0	0	0	0.00	0	0	0.00	0	0	0.00	0	0	0.00	0	0	0.00
CHECRAS	0	0	0	0	0.00	0	1	7.02	0	0	0.00	0	0	0.00	0	0	0.00
L. PRADO	0	0	0	0	0.00	0	0	0.00	0	3	13.64	0	1	4.55	0	0	0.00
AMBAR	0	0	0	0	0.00	0	1	3.22	0	0	0.00	0	0	0.00	0	0	0.00
PROV. OYON	0	0	0	0	0.00	0	0	0.00	0	0	0.00	0	2	1.13	0	0	0.00
OYON	0	0	0	0	0.00	0	0	0.00	0	0	0.00	0	0	0.00	0	0	0.00
PACHANGARA	0	0	0	0	0.00	0	0	0.00	0	0	0.00	0	2	6.70	0	0	0.00
ANDAJES	0	0	0	0	0.00	0	0	0.00	0	0	0.00	0	0	0.00	0	0	0.00
CAUJUL	0	0	0	0	0.00	0	0	0.00	0	0	0.00	0	0	0.00	0	0	0.00
COCHAMARCA	0	0	0	0	0.00	0	0	0.00	0	0	0.00	0	0	0.00	0	0	0.00
NAVAN	0	0	0	0	0.00	0	0	0.00	0	0	0.00	0	0	0.00	0	0	0.00
IHUARI - ACOTAMA	0	0	0	0	0.00	0	0	0.00	0	2	14.46	0	0	0.00	0	0	0.00

T.I.A. POR 10,000 HAB. C = CONFIRMADO P = PROBABLE D = DESCARTADO

**ENFERMEADES METAXENICAS**

PROVINCIA DISTRITO	MALARIA VIVAX (AUTOCTONOS)				B51	BARTONELOSIS AGUDA A44.0			BARTONEL. ERUPTIVA	A44.1	LEISHMANIO. CUTANEA	B55.1				
	S.E.51	HASTA LA S.E. 51			T.I.A.	S.E.51	HASTA LA S.E. 51			T.I.A.	S.E.51	ACUM.	T.I.A.			
		C	P	D			C	P	D							
RED II HUAURA OYON	0	0	0	0	0.00	0	0	0	0	0.00	0	0	0.00	0	141	6.31
PROV. HUAURA	0	0	0	0	0.00	0	0	0	0	0.00	0	0	0.00	0	68	3.33
HUACHO	0	0	0	0	0.00	0	0	0	0	0.00	0	0	0.00	0	0	0.00
HUALMAY	0	0	0	0	0.00	0	0	0	0	0.00	0	0	0.00	0	0	0.00
HUAURA	0	0	0	0	0.00	0	0	0	0	0.00	0	0	0.00	0	0	0.00
VEGUETA	0	0	0	0	0.00	0	0	0	0	0.00	0	0	0.00	0	0	0.00
SAYAN	0	0	0	0	0.00	0	0	0	0	0.00	0	0	0.00	0	0	0.00
CARQUIN	0	0	0	0	0.00	0	0	0	0	0.00	0	0	0.00	0	0	0.00
STA MARIA	0	0	0	0	0.00	0	0	0	0	0.00	0	0	0.00	0	0	0.00
PACCHO	0	0	0	0	0.00	0	0	0	0	0.00	0	0	0.00	0	0	0.00
STA LEONOR	0	0	0	0	0.00	0	0	0	0	0.00	0	0	0.00	0	25	118.54
CHECRAS	0	0	0	0	0.00	0	0	0	0	0.00	0	0	0.00	0	5	35.09
L. PRADO	0	0	0	0	0.00	0	0	0	0	0.00	0	0	0.00	0	19	86.36
AMBAR	0	0	0	0	0.00	0	0	0	0	0.00	0	0	0.00	0	17	54.79
PROV. OYON	0	0	0	0	0.00	0	0	0	0	0.00	0	0	0.00	0	44	24.92
OYON	0	0	0	0	0.00	0	0	0	0	0.00	0	0	0.00	0	0	0.00
PACHANGARA	0	0	0	0	0.00	0	0	0	0	0.00	0	0	0.00	0	13	43.52
ANDAJES	0	0	0	0	0.00	0	0	0	0	0.00	0	0	0.00	0	1	9.63
CAUJUL	0	0	0	0	0.00	0	0	0	0	0.00	0	0	0.00	0	8	125.39
COCHAMARCA	0	0	0	0	0.00	0	0	0	0	0.00	0	0	0.00	0	13	91.23
NAVAN	0	0	0	0	0.00	0	0	0	0	0.00	0	0	0.00	0	9	95.54
IHUARI - ACOTAMA	0	0	0	0	0.00	0	0	0	0	0.00	0	0	0.00	0	29	209.69

T.I.A. POR 10,000 HAB. C = CONFIRMADO P = PROBABLE D = DESCARTADO

## MONITOREO DEL SISTEMA DE INFORMACION – NOTI SP S.E. 51 POR MICROREDES - RED II HUAURA OYON

MICROREDES	OPORTUNIDAD	COBERTURA	CALIDAD DEL DATO	CONCORDANCIA NOTISP-FISICO	CALIFICACION
HOSPITAL	100%	100%	100%	100%	100%
HUAURA	100%	100%	100%	100%	100%
HUALMAY	100%	100%	60%	100%	84%
SAYAN	100%	100%	100%	100%	100%
VEGUETA	100%	100%	100%	100%	100%
CHURIN	50%	100%	0%	0%	35%

