



BOLETIN EPIDEMIOLOGICO SEMANAL

RED II HUAURA OYON

SEMANA N° 50 - AÑO 2008
(DEL 07 DE DICIEMBRE AL 13 DE DICIEMBRE)

EDITORIAL

La oficina de Epidemiología se dirige a todos los lectores de los Boletines Epidemiológicos, para en esta oportunidad presentarles los boletines epidemiológicos semanales, en él les informamos acerca de los principales daños sujetos a vigilancia epidemiológica, es de interés recibir comentarios y sugerencias a fin de seguir mejorando el trabajo dentro del sistema, del mismo modo proponemos que la información sea tomada en cuenta haciendo uso de uno de los atributos; la disponibilidad y la información a usuarios considerando el enfoque de análisis de riesgos

Es Nuestra Misión

Generar de manera continua y permanente en todos los niveles de nuestra Red de Vigilancia Información Epidemiológica acerca de la Situación de Salud de la Jurisdicción de la Red II Huaura Oyón que permita orientar la toma de decisiones y la construcción de Políticas Socio Sanitarias contribuyendo al mejoramiento del estado de Salud de la población.

Dr. WILLIAM PEÑA AYUDANTE
DIRECTOR EJECUTIVO
HOSPITAL GENERAL DE HUACHO
RED II HUAURA OYON

EQUIPO DE TRABAJO

Dr. Miguel Estela Vicuña
Jefe de la Unidad de
Epidemiología y Salud Ambiental

Dra. Milagros Pozo Nuñez
Lic. Juana Olinda Nicho Vargas
Tec.Enf. Bertha Matilde Cristóbal Aguilar
Tec.Dig. Christian Silencio Narvarte
Tec.Dig. Walter Sobrevilla Chimbo

E-mail : epidemiologia_huacho@hotmail.com
Web : www.hduhuacho.gob.pe
Telef : 232 2468

Lo que debemos saber sobre **LAS ENFERMEDADES DE TRANSMISIÓN SEXUAL**



Las enfermedades de transmisión sexual, llamadas también enfermedades venéreas, son males que se transmiten a través de las relaciones sexuales. Siendo la forma de transmisión y contagio, a través del semen, fluido vaginal y en la sangre.

En este grupo de enfermedades algunas pueden llegar a ser graves, causando dolor crónico, esterilidad e incluso la muerte. En cambio otras, si se tratan a tiempo, no son tan perjudiciales. La clave está en diagnosticarlas a tiempo, ya que se propagan rápidamente.

INFECCIONES DE TRANSMISIÓN SEXUAL CURABLES E INCURABLES:

ITS CURABLES:

- Sífilis
- Clamidia
- Gonorrea
- Ladilla

ITS INCURABLES:

- SIDA
- Hepatitis B
- Herpes Genital
- Verrugas Genitales

La falta de información y por consecuencia de precaución hace que estas enfermedades se propaguen.

**LAS ITS AUMENTAN EL RIESGO DE CONTRAER EL VIRUS DEL SIDA,
¡EVITEMOS CONTAGIARNOS DE UNA ITS!**

Huacho, Noviembre del 2008

Oficina de Comunicaciones y Relaciones Públicas
HOSPITAL REGIONAL DE HUACHO

SITUACION DE ENFERMEDADES DIARREICAS AGUDAS EN LA RED II HUAURA OYON

Tabla 01
INCIDENCIA SEMANAL DE ENFERM. DIARREICAS AGUDAS SEGÚN TIPOS POR DISTRITOS Y GRUPOS DE EDAD
RED II HUAURA OYON - 2008

Distrito	ACUOSAS					DISENTERICAS					EDAS TOTALES						
	Men. 1 a	1 - 4 a	May. 5 a	Total	ACUM	Men. 1 a	1 - 4 a	May. 5 a	Total	ACUM	Men. 1 a	1 - 4 a	May. 5 a	Total	(*)T.I.A.	ACUM	% ACUM
HUAURA	3	7	15	25	1833	0	0	0	0	11	3	7	15	25	0.75	1844	18.97
HUACHO	14	11	14	39	1711	0	0	0	0	60	14	11	14	39	0.69	1771	37.19
SAYAN	3	8	5	16	1096	0	0	0	0	16	3	8	5	16	0.75	1112	48.63
HUALMAY	0	9	5	14	1021	0	0	0	0	17	0	9	5	14	0.51	1038	59.31
STA MARIA	4	4	5	13	958	0	0	0	0	29	4	4	5	13	0.45	987	69.47
VEGUETA	1	8	5	14	912	1	0	0	1	14	2	8	5	15	0.75	926	78.99
CARQUIN	4	2	2	8	273	0	0	0	0	8	4	2	2	8	2.58	281	81.88
OYON	2	3	3	8	253	0	0	0	0	5	2	3	3	8	0.75	258	84.54
AMBAR	1	0	1	2	223	0	0	0	0	3	1	0	1	2	0.31	226	86.86
L. PRADO	0	2	2	4	220	0	0	0	0	5	0	2	2	4	1.34	225	89.18
PACCHO	0	2	5	7	218	0	0	0	0	3	0	2	5	7	3.32	221	91.45
PACHANGARA	0	0	1	1	204	0	0	0	0	4	0	0	1	1	0.45	208	93.59
COCHAMARCA	0	1	4	5	156	0	0	0	0	6	0	1	4	5	3.51	162	95.26
Acolama-IHUARI	0	1	0	1	136	0	0	0	0	0	0	1	0	1	0.72	136	96.66
STA LEONOR	0	0	1	1	92	0	0	0	0	35	0	0	1	1	0.87	127	97.96
NAVAN	0	0	0	0	110	0	0	0	0	0	0	0	0	0	0.00	110	99.09
CAUJUL	1	1	0	2	51	0	0	0	0	0	1	1	0	2	3.13	51	99.62
CHEGRAS	0	0	0	0	13	0	0	0	0	6	0	0	0	0	0.00	19	99.81
ANDAJES	0	0	1	1	18	0	0	0	0	0	0	0	1	1	0.96	18	100.00
TOTAL	33	59	69	161	9498	1	0	0	1	222	34	59	69	162	0.72	9720	

FUENTE: EPIDEMIOLOGIA RED HUAURA OYON (*)T.I.A. (SEMANAL) POR 1000 HAB.

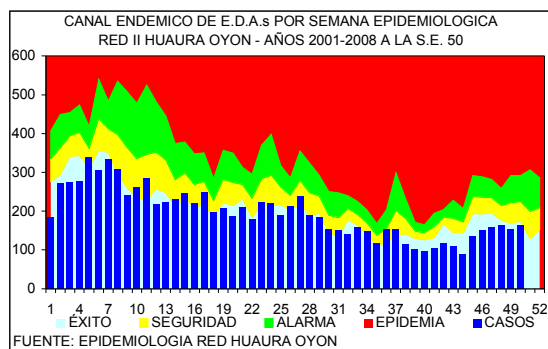

DISTRITOS QUE PRESENTAN INCREMENTO DE EDAs EN LA S.E. 50 - 2008 RED II HUAURA OYON

	DISTRITOS	EDAS	T.INCRE
COSTA	HUACHO	39	33.3
	STA. MARIA	13	15.4
	HUALMAY	14	14.3
SIERRA	ANDAJES	1	100.0
	CAUJUL	2	100.0
	OYON	8	50.0
	PACHANGARA	4	50.0
	COCHAMARCA	5	20.0
	PACCHO	7	14.3
	AMBAR	8	12.5
	TOTAL	162	6.2

En la presente semana se han notificado 162 casos de enfermedades diarreicas agudas, observándose un 6.2% de incremento con respecto a la semana anterior. 1554 corresponden a menores de 1 año, 3728 al grupo de 1 a 4 años y 4438 al grupo de 5 a más años. En la curva epidémica nos ubicamos en zona de éxito. El 80% del total de casos procede de 5 distritos de la costa (tabla 01)

El 43% de los distritos de costa (3/7) tuvieron incremento en el número de casos entre el 14.3 al 33.3% con respecto a la semana anterior. El 58% de los distritos de la sierra (7/12) muestran tasas de incremento entre 12.5 al 100.0%. Se sugiere analizar su información local y activar medidas de prevención y control en la población.

EDAs Atendidas en el Hospital General de Huacho

PLAN	GRUPO DE EDADES			TOTAL
	< 1 A	01 - 04	5 - +	
A	6	5	11	22 (47%)
B	5	8	12	25 (53%)
C				
TOTAL	11 (23%)	13 (28%)	23 (49%)	47

En la presente semana se han atendido 47 pacientes con EDAs en el Hospital General de Huacho, observándose un 5.36% de incremento respecto a la semana anterior.

El promedio semanal de casos para el periodo 2008 es de 60.

SITUACION DE LAS INFECCIONES RESPIRATORIAS AGUDAS EN LA RED II HUAURA OYON

Tabla 02
INCIDENCIA SEMANAL DE INFEC. RESPIRATORIAS AGUDAS SEGÚN TIPOS POR DISTRITOS Y GRUPOS DE EDAD
RED II HUAURA OYON - 2008

DISTRITOS	HOSPITALIZADOS POR N.G.				NEUMONIAS GRAVE (N.G.)				NEUMONIAS				IRAS TOTALES				C.T.I.A.	ACUM	% ACUM		
	Men.2m	2-11m	1-4a	Total	ACUM	Men.2m	2-11m	1-4a	Total	ACUM	2-11m	1-4a	Total	ACUM	Men.2m	2-11m				1-4a	Total
HUAURA	0	0	0	0	6	0	0	0	0	6	0	0	0	34	6	29	55	90	30.83	5149	16.90
HUALMAY	1	0	0	1	2	1	0	0	1	3	1	2	3	43	4	17	49	70	29.11	4154	30.53
STA MARIA	0	0	0	0	1	0	0	0	0	1	0	0	0	29	4	16	40	60	23.72	3862	43.20
HUACHO	0	0	0	0	2	0	0	0	0	2	0	1	1	55	3	17	46	66	13.37	3771	55.58
SAYAN	0	0	0	0	0	0	0	0	0	1	0	0	0	11	1	14	44	59	31.96	3715	67.77
VEGUETA	0	0	0	0	0	0	0	0	0	0	0	0	0	13	3	30	44	77	44.51	3720	79.98
CARQUIN	0	0	0	0	1	0	0	0	0	1	0	1	1	7	0	7	10	17	30.36	1076	83.51
OYON	0	0	0	0	0	0	0	0	0	0	0	0	0	0	0	7	13	20	21.65	1000	86.79
PACHANGARA	0	0	0	0	0	0	0	0	0	0	0	0	0	5	0	3	14	17	65.38	709	89.11
COCHAMARCA	0	0	0	0	0	0	0	0	0	0	0	0	0	0	0	4	4	32.26	568	90.98	
L PRADO	0	0	0	0	0	0	0	0	0	0	0	0	0	1	0	1	2	3	15.63	508	92.65
AMBAR	0	0	0	0	0	0	0	0	0	0	0	0	0	2	0	2	11	13	47.97	486	94.24
Acatama-HUARI	0	0	0	0	0	0	0	0	0	0	0	0	0	2	0	2	3	5	42.02	469	95.78
PACCHO	0	0	0	0	0	0	0	0	0	0	0	0	0	0	0	3	5	8	43.48	390	97.06
STA LEONOR	0	0	0	0	0	0	0	0	0	0	0	0	0	0	0	1	8	9	90.91	310	98.08
NAVAN	0	0	0	0	0	0	0	0	0	0	0	0	0	1	0	0	2	2	24.39	259	98.93
CAJULI	0	0	0	0	0	0	0	0	0	0	0	0	0	0	0	1	1	18.18	210	99.62	
ANDAJES	0	0	0	0	0	0	0	0	0	0	0	0	0	0	0	3	3	32.97	62	99.82	
CHECRAS	0	0	0	0	0	0	0	0	0	0	0	0	0	0	1	3	4	32.26	55	100.00	
TOTAL	1	0	0	1	12	1	0	0	1	14	1	4	5	203	21	150	357	528	27.15	30473	

FUENTE: EPIDEMIOLOGIA RED HUAURA OYON

(*)T.I.A.(SEMANTAL) POR 1000 MEN.5 AÑOS.

En la presente semana se notifican 528 IRAS en menores de 5 años (T.I.A. 27.1 por 1,000 menores de 5 años) el 80% del total de casos proceden de 6 distritos (tabla 02). En el canal Endémico nos ubicamos en zona de seguridad, con un 18.4% de disminución respecto a la semana anterior.

En lo que va del año se han hospitalizado 582 niños menores de 5 años, 60 con IRAs, 183 con Neumonía, 11 con Neumonía Grave y 328 con SOB-Asma el 100% de los casos ha sido referido a los establecimientos de salud para el cumplimiento del seguimiento y control.

Se sugiere a los equipos de los servicios de salud mantener la observación continua de las tendencias en grupos de mayor riesgo.

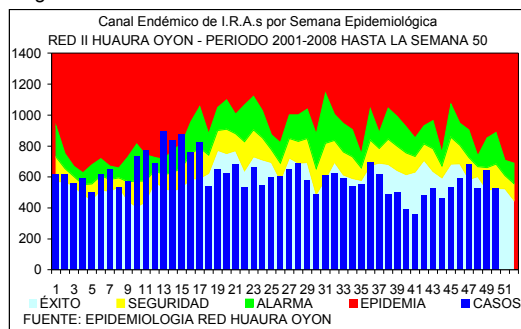

FUENTE: EPIDEMIOLOGIA RED HUAURA OYON

PACIENTES HOSPITALIZADOS CON IRAS EN EL HOSPITAL DE HUACHO HASTA LA S.E. N° 50 - 2008

GRUPO ETAREO	DIAGNOSTICOS			
	IRA	NEUMONIA	N.GRAVE	SOBA
Men.2 m	4	-	11	-
2 a 11m	22	71	0	-
Men.1a	-	-	-	-
1 a 4 a	34	112	0	-
May 5 a.	-	33	-	-
Men.2 a	-	-	-	268
2 a 4a	-	-	-	60
TOTAL	60	216	11	328

VIGILANCIA DE INMUNOPREVENIBLES

No se notifican casos.

INFORME DE BROTES

CUADRO COMPARATIVO DE BROTES NOTIFICADOS HASTA LA SEMANA 50
RED II HUAURA OYON PERIODO 2007 - 2008

GRUPO DIAGNOSTICO	2007		2008	
	BROTES	AFECT.	BROTES	AFECT.
TOTAL BROTES	14	108	12	43
ZOONOTICAS	2	4	0	0
LEPTOSPIROSIS	1	3	0	0
ANTRAX (CARBUNCO)	1	1	0	0
TRANSMISIBLES	0	0	2	16
CONJUNTIVITIS	0	0	1	12
NEUMONIA	0	0	1	4
NO TRANSMISIBLES	1	3	1	3
INTOXICACION POR PLAGUICIDAS	1	3	1	3
INMUNOPREVENIBLES	5	29	5	5
RUBEOLA	1	1	3	3
TOS FERINA	0	0	2	2
PAROTIDITIS	2	10	0	0
VARICELA	2	18	0	0
E.T.A.s	6	72	4	19
BRUCELOSIS	1	12	0	0
INTOX.ALIMENTARIA	3	23	4	19
FIEBRE TIFOIDEA	1	32	0	0
HEPATITIS VIRAL	1	5	0	0

VIGILANCIA CENTINELA DE FEBRILES PARA DENGUE

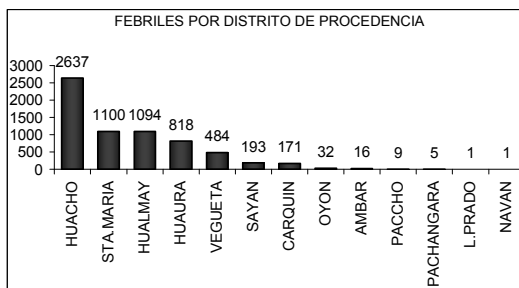
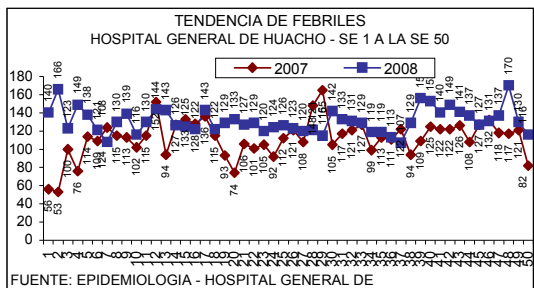

FEBRILES POR GRUPO ETAREO HOSPITAL GENERAL DE HUACHO - SE 1 A LA SE 50

EDADES	TOTALES	PORC.
MEN. 1 A	880	13.41
1 - 4 A	1695	25.83
5 - 9 A	811	12.36
10 - 19 A	977	14.89
20 - 59 A	1640	25.00
60 - +	558	8.50
TOTAL	6561	100.00

FUENTE: EPIDEMIOLOGIA - HOSPITAL GENERAL DE HUACHO

En la semana se ha identificado 116 febriles, observándose un 11% de disminución con respecto a la semana anterior la razón es de 1 febril por cada 6 atenciones. El acumulado hasta la semana 50 es de 6561 febriles, la tendencia se mantiene estable por lo que no se ha previsto la toma de muestra para estudio laboratorial. El 80% de los casos proceden de los distritos HUACHO, STA.MARIA Y HUALMAY

VIGILANCIA DE ACCIDENTES DE TRANSITO

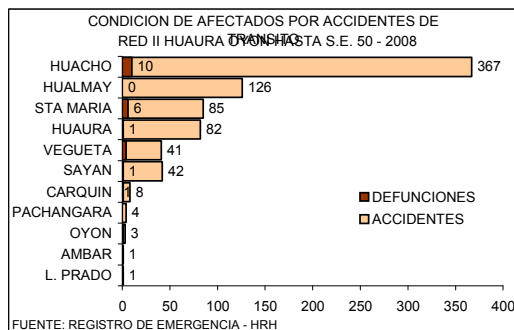
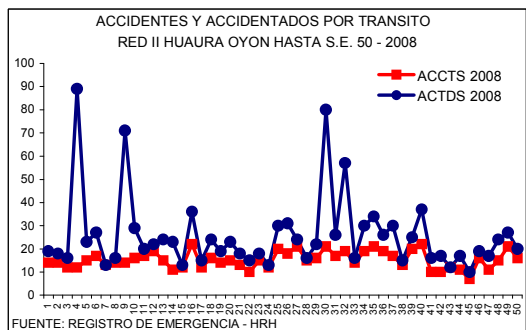

CASOS DE VICTIMAS POR TRANSITO SEGUN GRUPO DE EDADES DE LA S.E. 1 HASTA LA S.E. 50 - 2008 RED II HUAURA OYON

GRUPO DE EDADES	VICTIMAS	PORCENTAJE	DEFUNCIONES	LETALIDAD
Men. de 1 año	7	0.55	0	0.00
De 1 - 4 años	54	4.21	0	0.00
De 5 - 17 años	224	17.47	2	0.89
De 10 - 19 años	197	15.37	3	1.52
De 20 - 64 años	833	64.98	18	2.16
De 65 a mas	99	7.72	3	3.03
TOTAL	1282	100.00	24	1.87

En la S.E. 50 ocurrieron 16 accidentes con 20 víctimas por tránsito. En lo que va del año ocurrieron 765 accidentes con 1282 víctimas por tránsito, el total de fallecidos por este tipo de accidentes es de 24 la Tasa de Letalidad es 1.87

NUMERO DE ACCIDENTES Y VICTIMAS POR TRANSITO SEGUN DISTRITOS DE LA S.E. 1 HASTA LA S.E. 50 - 2008 RED II HUAURA OYON

DISTRITO	ACCIDENTES	VICTIMAS	DEFUNCIONES	LETALIDAD
HUACHO	367	615	10	1.63
HUALMAY	126	155	0	0.00
HUAURA	82	128	1	0.78
STA MARIA	85	166	6	3.61
VEGUETA	41	73	4	5.48
SAYAN	42	119	1	0.84
CARQUIN	8	8	1	12.50
OYON	3	6	1	16.67
PACHANGARA	4	4	0	0.00
L. PRADO	1	1	0	0.00
AMBAR	1	1	0	0.00
OTROS DISTRITOS	5	6	0	0.00
TOTAL	765	1282	24	1.87

FUENTE: REGISTRO DE EMERGENCIA - HRH

INCIDENCIA SEMANAL Y ACUMULADA DE ENFERMEDADES SEGÚN GRUPOS DE DAÑOS

ENFERMEDADES TRANSMITIDAS POR ALIMENTOS

PROVINCIA DISTRITO	COLERA				A00	INTOXIC. ALIMENTAR.			A05	FIEBRE TIFOIDEA			A01	HEPATITIS VIRAL			B15	BRUCELOSIS		A23.9	
	S.E.50	HASTA LA S.E. 50			T.I.A.	S.E.50	HASTA LA S.E. 50		T.I.A.	S.E.50	HASTA LA S.E. 50		T.I.A.	S.E.50	HASTA LA S.E. 50		T.I.A.	S.E.50	HASTA LA S.E. 50		T.I.A.
		C	P	D			C	P			D	C			P	D			C	P	
RED II HUAURA OYON	0	0	0	0	0.00	3	281	12.57	1	79	3.53	1	79	3.53	0	4	0.18				
PROV. HUAURA	0	0	0	0	0.00	3	281	13.74	1	77	3.77	1	77	3.77	0	4	0.20				
HUACHO	0	0	0	0	0.00	2	131	23.10	0	8	1.41	1	23	4.05	0	0	0.00				
HUALMAY	0	0	0	0	0.00	0	48	17.38	1	17	6.16	0	9	3.26	0	0	0.00				
HUAURA	0	0	0	0	0.00	0	37	11.03	0	9	2.68	0	14	4.18	0	0	0.00				
VEGUETA	0	0	0	0	0.00	0	14	7.05	0	2	1.01	0	9	4.53	0	0	0.00				
SAYAN	0	0	0	0	0.00	0	5	2.36	0	35	16.50	0	12	5.66	0	4	1.89				
CARQUIN	0	0	0	0	0.00	0	5	7.77	0	1	1.55	0	5	7.77	0	0	0.00				
STA MARIA	0	0	0	0	0.00	1	39	13.42	0	2	0.69	0	4	1.38	0	0	0.00				
PACCHO	0	0	0	0	0.00	0	0	0.00	0	0	0.00	0	0	0.00	0	0	0.00				
STA LEONOR	0	0	0	0	0.00	0	0	0.00	0	0	0.00	0	0	0.00	0	0	0.00				
CHECRAS	0	0	0	0	0.00	0	1	7.02	0	0	0.00	0	0	0.00	0	0	0.00				
L. PRADO	0	0	0	0	0.00	0	0	0.00	0	3	13.64	0	1	4.55	0	0	0.00				
AMBAR	0	0	0	0	0.00	0	1	3.22	0	0	0.00	0	0	0.00	0	0	0.00				
PROV. OYON	0	0	0	0	0.00	0	0	0.00	0	0	0.00	0	2	1.13	0	0	0.00				
OYON	0	0	0	0	0.00	0	0	0.00	0	0	0.00	0	0	0.00	0	0	0.00				
PACHANGARA	0	0	0	0	0.00	0	0	0.00	0	0	0.00	0	2	6.70	0	0	0.00				
ANDAJES	0	0	0	0	0.00	0	0	0.00	0	0	0.00	0	0	0.00	0	0	0.00				
CAUJUL	0	0	0	0	0.00	0	0	0.00	0	0	0.00	0	0	0.00	0	0	0.00				
COCHAMARCA	0	0	0	0	0.00	0	0	0.00	0	0	0.00	0	0	0.00	0	0	0.00				
NAVAN	0	0	0	0	0.00	0	0	0.00	0	0	0.00	0	0	0.00	0	0	0.00				
IHUARI - ACOTAMA	0	0	0	0	0.00	0	0	0.00	0	2	14.46	0	0	0.00	0	0	0.00				

T.I.A. POR 10,000 HAB. C = CONFIRMADO P = PROBABLE D = DESCARTADO

ENFERMEDADES METAXENICAS

PROVINCIA DISTRITO	MALARIA VIVAX (AUTOCTONOS)				B51	BARTONELOSIS AGUDA			A44.0	BARTONEL. ERUPTIVA		A44.1	LEISHMANIO. CUTANEA		B55.1		
	S.E.50	HASTA LA S.E. 50			T.I.A.	S.E.50	HASTA LA S.E. 50		T.I.A.	S.E.50	HASTA LA S.E. 50		T.I.A.	S.E.50	HASTA LA S.E. 50		T.I.A.
		C	P	D			C	P			D	C			P	D	
RED II HUAURA OYON	0	0	0	0	0.00	0	0	0	0	0.00	0	0	0.00	0	140	6.26	
PROV. HUAURA	0	0	0	0	0.00	0	0	0	0	0.00	0	0	0.00	0	68	3.33	
HUACHO	0	0	0	0	0.00	0	0	0	0	0.00	0	0	0.00	0	0	0.00	
HUALMAY	0	0	0	0	0.00	0	0	0	0	0.00	0	0	0.00	0	0	0.00	
HUAURA	0	0	0	0	0.00	0	0	0	0	0.00	0	0	0.00	0	0	0.00	
VEGUETA	0	0	0	0	0.00	0	0	0	0	0.00	0	0	0.00	0	0	0.00	
SAYAN	0	0	0	0	0.00	0	0	0	0	0.00	0	0	0.00	0	0	0.00	
CARQUIN	0	0	0	0	0.00	0	0	0	0	0.00	0	0	0.00	0	0	0.00	
STA MARIA	0	0	0	0	0.00	0	0	0	0	0.00	0	0	0.00	0	0	0.00	
PACCHO	0	0	0	0	0.00	0	0	0	0	0.00	0	0	0.00	0	25	118.54	
STA LEONOR	0	0	0	0	0.00	0	0	0	0	0.00	0	0	0.00	0	2	17.38	
CHECRAS	0	0	0	0	0.00	0	0	0	0	0.00	0	0	0.00	0	5	35.09	
L. PRADO	0	0	0	0	0.00	0	0	0	0	0.00	0	0	0.00	0	19	86.36	
AMBAR	0	0	0	0	0.00	0	0	0	0	0.00	0	0	0.00	0	17	54.79	
PROV. OYON	0	0	0	0	0.00	0	0	0	0	0.00	0	0	0.00	0	43	24.36	
OYON	0	0	0	0	0.00	0	0	0	0	0.00	0	0	0.00	0	0	0.00	
PACHANGARA	0	0	0	0	0.00	0	0	0	0	0.00	0	0	0.00	0	12	40.17	
ANDAJES	0	0	0	0	0.00	0	0	0	0	0.00	0	0	0.00	0	1	9.63	
CAUJUL	0	0	0	0	0.00	0	0	0	0	0.00	0	0	0.00	0	8	125.39	
COCHAMARCA	0	0	0	0	0.00	0	0	0	0	0.00	0	0	0.00	0	13	91.23	
NAVAN	0	0	0	0	0.00	0	0	0	0	0.00	0	0	0.00	0	9	95.54	
IHUARI - ACOTAMA	0	0	0	0	0.00	0	0	0	0	0.00	0	0	0.00	0	29	209.69	

T.I.A. POR 10,000 HAB. C = CONFIRMADO P = PROBABLE D = DESCARTADO

**MONITOREO DEL SISTEMA DE INFORMACION – NOTI SP S.E. 50
POR MICROREDES - RED II HUAURA OYON**

MICROREDES	OPORTUNIDAD	COBERTURA	CALIDAD DEL DATO	CONCORDANCIA NOTISP-FISICO	CALIFICACION
HOSPITAL	100%	100%	100%	100%	100%
HUAURA	100%	100%	100%	100%	100%
HUALMAY	100%	100%	100%	100%	100%
SAYAN	100%	100%	100%	100%	100%
VEGUETA	100%	100%	100%	100%	100%
CHURIN	50%	100%	0%	0%	35%

