



# BOLETIN EPIDEMIOLOGICO SEMANAL

## RED II HUAURA OYON

SEMANA N° 49 - AÑO 2008  
(DEL 30 DE NOVIEMBRE AL 06 DE DICIEMBRE)

### EDITORIAL

La oficina de Epidemiología se dirige a todos los lectores de los Boletines Epidemiológicos, para en esta oportunidad presentarles los boletines epidemiológicos semanales, en él les informamos acerca de los principales daños sujetos a vigilancia epidemiológica, es de interés recibir comentarios y sugerencias a fin de seguir mejorando el trabajo dentro del sistema, del mismo modo proponemos que la información sea tomada en cuenta haciendo uso de uno de los atributos; la disponibilidad y la información a usuarios considerando el enfoque de análisis de riesgos

#### **Es Nuestra Misión**

Generar de manera continua y permanente en todos los niveles de nuestra Red de Vigilancia Información Epidemiológica acerca de la Situación de Salud de la Jurisdicción de la Red II Huaura Oyón que permita orientar la toma de decisiones y la construcción de Políticas Socio Sanitarias contribuyendo al mejoramiento del estado de Salud de la población.

**Dr. WILLIAM PEÑA AYUDANTE**  
DIRECTOR EJECUTIVO  
HOSPITAL GENERAL DE HUACHO  
RED II HUAURA OYON

#### EQUIPO DE TRABAJO

**Dr. Miguel Estela Vicuña**  
Jefe de la Unidad de  
Epidemiología y Salud Ambiental

**Dra. Milagros Pozo Nuñez**  
Lic. Juana Olinda Nicho Vargas  
Tec.Enf. Bertha Matilde Cristóbal Aguilar  
Tec.Dig. Christian Silencio Narvarte  
Tec.Dig. Walter Sobrevilla Chimbo

E-mail : [epidemiologia\\_huacho@hotmail.com](mailto:epidemiologia_huacho@hotmail.com)  
Web : [www.hduhuacho.gob.pe](http://www.hduhuacho.gob.pe)  
Telef. : 232 2468

### Lo que debemos saber sobre **LAS ENFERMEDADES DE TRANSMISIÓN SEXUAL**



Las enfermedades de transmisión sexual, llamadas también enfermedades venéreas, son males que se transmiten a través de las relaciones sexuales. Siendo la forma de transmisión y contagio, a través del semen, fluido vaginal y en la sangre.

En este grupo de enfermedades algunas pueden llegar a ser graves, causando dolor crónico, esterilidad e incluso la muerte. En cambio otras, si se tratan a tiempo, no son tan perjudiciales. La clave está en diagnosticarlas a tiempo, ya que se propagan rápidamente.

#### **INFECCIONES DE TRANSMISIÓN SEXUAL CURABLES E INCURABLES:**

##### **ITS CURABLES:**

- Sífilis
- Clamidia
- Gonorrea
- Ladilla

##### **ITS INCURABLES:**

- SIDA
- Hepatitis B
- Herpes Genital
- Verrugas Genitales

La falta de información y por consecuencia de precaución hace que estas enfermedades se propaguen.

**LAS ITS AUMENTAN EL RIESGO DE CONTRAER EL VIRUS DEL SIDA,  
¡EVITEMOS CONTAGIARNOS DE UNA ITS!**

Huacho, Noviembre del 2008

Oficina de Comunicaciones y Relaciones Públicas  
HOSPITAL REGIONAL DE HUACHO

## SITUACION DE ENFERMEADES DIARREICAS AGUDAS EN LA RED II HUAURA OYON

**Tabla 01**  
INCIDENCIA SEMANAL DE ENFERM. DIARREICAS AGUDAS SEGÚN TIPOS POR DISTRITOS Y GRUPOS DE EDAD  
RED II HUAURA OYON - 2008

Distrito	ACUOSAS					DISENTERICAS					EDAS TOTALES						
	Men. 1 a	1 - 4 a	May. 5 a	Total	ACUM	Men. 1 a	1 - 4 a	May. 5 a	Total	ACUM	Men. 1 a	1 - 4 a	May. 5 a	Total	(*)T.I.A.	ACUM	% ACUM
HUAURA	4	9	15	28	1808	0	0	0	0	11	4	9	15	28	0.84	1819	19.03
HUACHO	5	10	10	25	1672	0	1	0	1	60	5	11	10	26	0.46	1732	37.15
SAYAN	1	6	15	22	1080	0	0	0	0	16	1	6	15	22	1.04	1096	48.62
HUALMAY	2	3	7	12	1007	0	0	0	0	17	2	3	7	12	0.43	1024	59.33
STA MARIA	3	6	2	11	945	0	0	0	0	29	3	6	2	11	0.38	974	69.52
VEGUETA	3	7	9	19	898	0	0	1	1	13	3	7	10	20	1.01	911	79.05
CARQUIN	0	4	3	7	265	0	0	0	0	8	0	4	3	7	2.26	273	81.91
OYON	1	2	1	4	245	0	0	0	0	5	1	2	1	4	0.38	250	84.53
AMBAR	2	0	0	2	221	0	0	0	0	3	2	0	0	2	0.31	224	86.87
L. PRADO	2	0	0	2	216	0	0	0	0	5	2	0	0	2	0.67	221	89.18
PACCHO	0	2	4	6	211	0	0	0	0	3	0	2	4	6	2.84	214	91.42
PACHANGARA	0	1	0	1	203	0	0	0	0	4	0	1	0	1	0.45	207	93.59
COCHAMARCA	0	1	3	4	151	0	0	0	0	6	0	1	3	4	2.81	157	95.23
Acotama-IHUARI	0	2	0	2	135	0	0	0	0	0	0	2	0	2	1.45	135	96.64
STA LEONOR	1	0	0	1	91	0	0	0	0	35	1	0	0	1	0.87	126	97.96
NAVAN	0	2	0	2	110	0	0	0	0	0	0	2	0	2	2.12	110	99.11
CAUJUL	0	0	0	0	49	0	0	0	0	0	0	0	0	0	0.00	49	99.62
ANAJES	0	0	0	0	17	0	0	0	0	0	0	0	0	0	0.00	17	99.80
CHECRAS	0	1	0	1	13	0	1	0	1	6	0	2	0	2	1.40	19	100.00
<b>TOTAL</b>	<b>24</b>	<b>56</b>	<b>69</b>	<b>149</b>	<b>9337</b>	<b>0</b>	<b>2</b>	<b>1</b>	<b>3</b>	<b>221</b>	<b>24</b>	<b>58</b>	<b>70</b>	<b>152</b>	<b>0.68</b>	<b>9558</b>	

FUENTE: EPIDEMIOLOGIA RED HUAURA OYON (\*)T.I.A. (SEMANAL) POR 1000 HAB.

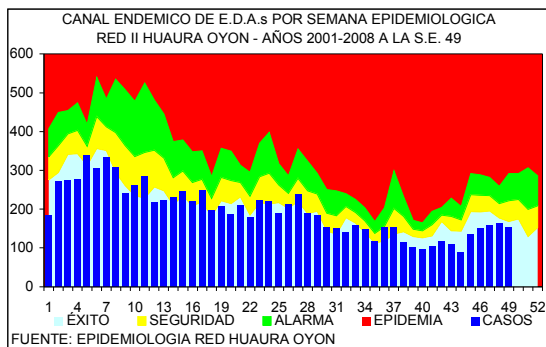

DISTRITOS QUE PRESENTAN INCREMENTO DE EDAS EN LA S.E. 49 - 2008 RED II HUAURA OYON

DISTRITOS		EDAS	T.INCRE
COSTA	CARQUIN	2	50.0
	HUACHO	26	7.7
SIERRA	CHECRAS	2	100.0
	OYON	4	75.0
	AMBAR	7	57.1
	Acotama-IHUARI	2	50.0
	COCHAMARCA	4	25.0
<b>TOTAL</b>		<b>152</b>	<b>-7.9</b>

En la presente semana se han notificado 152 casos de enfermedades diarreicas agudas, observándose un 7.9% de disminución con respecto a la semana anterior. 1520 corresponden a menores de 1 año, 3669 al grupo de 1 a 4 años y 4369 al grupo de 5 a más años. En la curva epidémica nos ubicamos en zona de éxito. El 80% del total de casos procede de 5 distritos de la costa (tabla 01). El 29% de los distritos de costa (2/7) tuvieron incremento en el número de casos entre el 7.7 al 50.0% con respecto a la semana anterior. El 42% de los distritos de la sierra (5/12) muestran tasas de incremento entre 25.0 al 100.0%. Se sugiere analizar su información local y activar medidas de prevención y control en la población.

### EDAs Atendidas en el Hospital General de Huacho

PLAN	GRUPO DE EDADES			TOTAL
	< 1 A	01 - 04	5 - +	
A	4	5	7	16 (34%)
B	7	10	14	31 (66%)
C				
<b>TOTAL</b>	<b>11 (23%)</b>	<b>15 (32%)</b>	<b>21 (45%)</b>	<b>47</b>

En la presente semana se han atendido 47 pacientes con EDAs en el Hospital General de Huacho, observándose un 1.85% de disminución respecto a la semana anterior. El promedio semanal de casos para el periodo 2008 es de 60.

## SITUACION DE LAS INFECCIONES RESPIRATORIAS AGUDAS EN LA RED II HUAURA OYON

Tabla 02

INCIDENCIA SEMANAL DE INFEC. RESPIRATORIAS AGUDAS SEGÚN TIPOS POR DISTRITOS Y GRUPOS DE EDAD  
RED II HUAURA OYON - 2008

DISTRITOS	HOSPITALIZADOS POR N.G.				NEUMONIAS GRAVE (N.G.)				NEUMONIAS				IRAS TOTALES				T.I.A.	ACUM	% ACUM		
	Men.2m	2-11m	1-4a	Total	ACUM	Men.2m	2-11m	1-4a	Total	ACUM	2-11m	1-4a	Total	ACUM	Men.2m	2-11m				1-4a	Total
HUAURA	0	0	0	0	6	0	0	0	0	6	0	0	0	34	5	39	87	131	44.88	5059	16.89
HUALMAY	0	0	0	0	1	0	0	0	0	2	1	2	3	40	8	21	46	75	31.19	4084	30.53
STA MARIA	0	0	0	0	1	0	0	0	0	1	0	0	0	29	6	9	47	62	24.52	3802	43.23
HUACHO	0	0	0	0	2	0	0	0	0	2	1	1	2	54	6	28	54	88	17.83	3705	55.60
SAYAN	0	0	0	0	0	0	0	0	0	1	0	0	0	11	5	19	66	90	48.75	3656	67.81
VEGUETA	0	0	0	0	0	0	0	0	0	0	1	0	1	13	5	22	57	84	48.55	3643	79.98
CARQUIN	0	0	0	0	1	0	0	0	0	1	0	0	0	6	1	6	12	19	33.93	1059	83.51
OYON	0	0	0	0	0	0	0	0	0	0	0	0	0	0	1	9	15	25	27.06	980	86.79
PACHANGARA	0	0	0	0	0	0	0	0	0	0	0	0	0	5	0	4	11	15	57.69	692	89.10
COCHAMARCA	0	0	0	0	0	0	0	0	0	0	0	0	0	0	2	10	12	96.77	564	90.98	
L PRADO	0	0	0	0	0	0	0	0	0	0	0	0	0	1	0	1	2	10.42	505	92.67	
AMBAR	0	0	0	0	0	0	0	0	0	0	0	0	0	2	0	3	8	11	40.59	473	94.25
Acatama-HUARI	0	0	0	0	0	0	0	0	0	0	0	0	0	2	0	4	10	14	117.65	464	95.80
PACCHO	0	0	0	0	0	0	0	0	0	0	0	0	0	0	2	3	3	8	43.48	382	97.07
STA LEONOR	0	0	0	0	0	0	0	0	0	0	0	0	0	0	2	2	4	40.40	301	98.08	
NAVAN	0	0	0	0	0	0	0	0	0	0	0	0	0	1	0	0	2	24.39	257	98.93	
CAUJUL	0	0	0	0	0	0	0	0	0	0	0	0	0	0	0	0	0	0.00	209	99.63	
ANDAJES	0	0	0	0	0	0	0	0	0	0	0	0	0	0	0	2	2	21.98	59	99.83	
CHECRAS	0	0	0	0	0	0	0	0	0	0	0	0	0	0	0	3	3	24.19	51	100.00	
TOTAL	0	0	0	0	11	0	0	0	0	13	3	3	6	198	39	172	436	647	33.26	29945	

FUENTE: EPIDEMIOLOGIA RED HUAURA OYON

(\*)T.I.A.(SEMANAL) POR 1000 MEN.5 AÑOS.

En la presente semana se notifican 647 IRAs en menores de 5 años (T.I.A. 33.3 por 1,000 menores de 5 años) el 80% del total de casos proceden de 6 distritos (tabla 02). En el canal Endémico nos ubicamos en zona de seguridad, con un 18.4% de incremento respecto a la semana anterior.

En lo que va del año se han hospitalizado 568 niños menores de 5 años, 57 con IRAs, 179 con Neumonía, 10 con Neumonía Grave y 322 con SOB-Asma el 100% de los casos ha sido referido a los establecimientos de salud para el cumplimiento del seguimiento y control.

Se sugiere a los equipos de los servicios de salud mantener la observación continua de las tendencias en grupos de mayor riesgo.

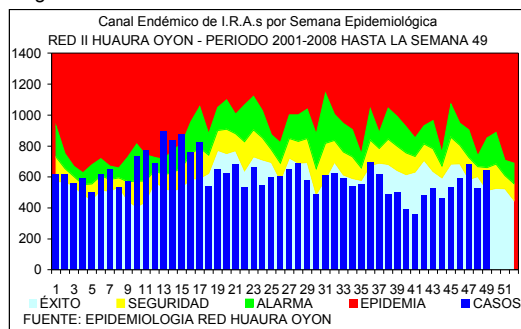

FUENTE: EPIDEMIOLOGIA RED HUAURA OYON

### PACIENTES HOSPITALIZADOS CON IRAS EN EL HOSPITAL DE HUACHO HASTA LA S.E. N° 49 - 2008

GRUPO ETAREO	DIAGNOSTICOS			
	IRA	NEUMONIA	N.GRAVE	SOBA
Men.2 m	4	-	10	-
2 a 11m	21	70	0	-
Men.1a	-	-	-	-
1 a 4 a	32	109	0	-
May 5 a.	-	31	-	-
Men.2 a	-	-	-	264
2 a 4a	-	-	-	58
TOTAL	57	210	10	322

## VIGILANCIA DE INMUNOPREVENIBLES

No se notifican casos.

## INFORME DE BROTES

CUADRO COMPARATIVO DE BROTES NOTIFICADOS HASTA LA SEMANA 49  
RED II HUAURA OYON PERIODO 2007 - 2008

GRUPO DIAGNOSTICO	2007		2008	
	BROTES	AFECT.	BROTES	AFECT.
TOTAL BROTES	14	108	12	43
ZOONOTICAS	2	4	0	0
LEPTOSPIROSIS	1	3	0	0
ANTRAX (CARBUNCO)	1	1	0	0
TRANSMISIBLES	0	0	2	16
CONJUNTIVITIS	0	0	1	12
NEUMONIA	0	0	1	4
NO TRANSMISIBLES	1	3	1	3
INTOXICACION POR PLAGUICIDAS	1	3	1	3
INMUNOPREVENIBLES	5	29	5	5
RUBEOLA	1	1	3	3
TOS FERINA	0	0	2	2
PAROTIDITIS	2	10	0	0
VARICELA	2	18	0	0
E.T.A.s	6	72	4	19
BRUCELOSIS	1	12	0	0
INTOX.ALIMENTARIA	3	23	4	19
FIEBRE TIFOIDEA	1	32	0	0
HEPATITIS VIRAL	1	5	0	0

## VIGILANCIA CENTINELA DE FEBRILES PARA DENGUE

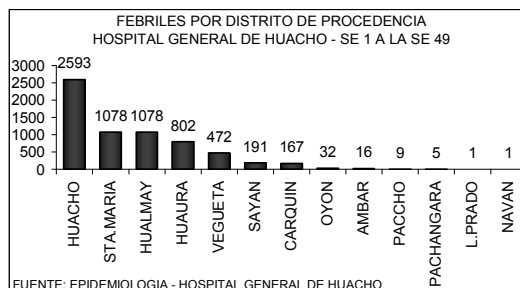
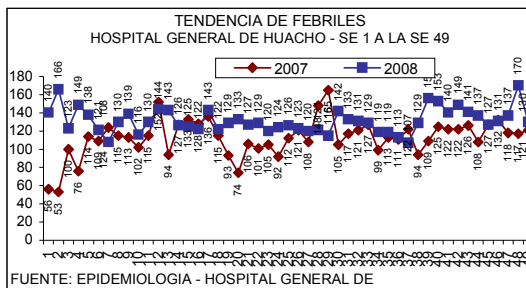

### FEBRILES POR GRUPO ETAREO HOSPITAL GENERAL DE HUACHO - SE 1 A LA SE 49

EDADES	TOTALES	PORC.
MEN. 1 A	864	13.41
1 - 4 A	1668	25.88
5 - 9 A	802	12.44
10 - 19 A	949	14.72
20 - 59 A	1617	25.09
60 - +	545	8.46
TOTAL	6445	100.00

FUENTE: EPIDEMIOLOGIA - HOSPITAL GENERAL DE HUACHO

En la semana se ha identificado 130 febriles, observándose un 24% de disminución con respecto a la semana anterior la razón es de 1 febril por cada 5 atenciones. El acumulado hasta la semana 49 es de 6445 febriles, la tendencia se mantiene estable por lo que no se ha previsto la toma de muestra para estudio laboratorial. El 80% de los casos proceden de los distritos HUACHO, STA.MARIA Y HUALMAY

## VIGILANCIA DE ACCIDENTES DE TRANSITO

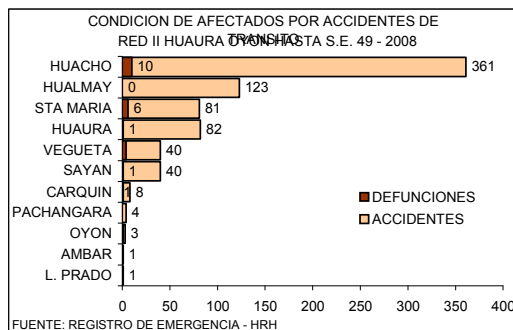
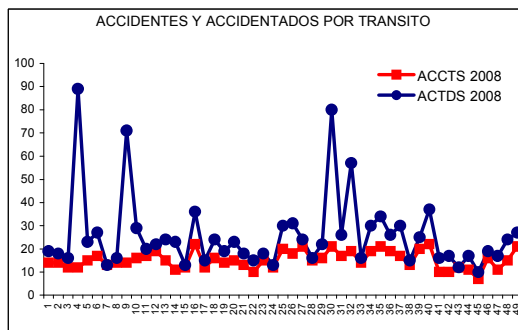

### CASOS DE VICTIMAS POR TRANSITO SEGUN GRUPO DE EDADES DE LA S.E. 1 HASTA LA S.E. 49 - 2008 RED II HUAURA OYON

GRUPO DE EDADES	VICTIMAS	PORCENTAJE	DEFUNCIONES	LETALIDAD
Men. de 1 año	7	0.55	0	0.00
De 1 - 4 años	52	4.12	0	0.00
De 5 - 17 años	220	17.43	2	0.91
De 10 - 19 años	193	15.29	3	1.55
De 20 - 64 años	822	65.13	18	2.19
De 65 a mas	97	7.69	3	3.09
TOTAL	1262	100.00	24	1.90

En la S.E. 49 ocurrieron 21 accidentes con 27 victimas por tránsito. En lo que va del año ocurrieron 749 accidentes con 1262 victimas por tránsito, el total de fallecidos por este tipo de accidentes es de 24 la Tasa de Letalidad es 1.9

### NUMERO DE ACCIDENTES Y VICTIMAS POR TRANSITO SEGUN DISTRITOS DE LA S.E. 1 HASTA LA S.E. 49 - 2008 RED II HUAURA OYON

DISTRITO	ACCIDENTES	VICTIMAS	DEFUNCIONES	LETALIDAD
HUACHO	361	609	10	1.64
HUALMAY	123	152	0	0.00
HUAURA	82	128	1	0.78
STA MARIA	81	161	6	3.73
VEGUETA	40	71	4	5.63
SAYAN	40	115	1	0.87
CARQUIN	8	8	1	12.50
OYON	3	6	1	16.67
PACHANGARA	4	4	0	0.00
L. PRADO	1	1	0	0.00
AMBAR	1	1	0	0.00
OTROS DISTRITOS	5	6	0	0.00
TOTAL	749	1262	24	1.90

FUENTE: REGISTRO DE EMERGENCIA - HRH

## INCIDENCIA SEMANAL Y ACUMULADA DE ENFERMEDADES SEGÚN GRUPOS DE DAÑOS

### OTRAS ENFERMEDADES TRANSMISIBLES

PROVINCIA DISTRITO	LEPTOSPIROSIS					A27		TBC BK (+) NUEVOS		A15.0		CONJUN TIVITIS		B30		HEPATITIS TIPO B		B16		VIH		B20		SIDA		B24			
	S.E.49	HASTA LA S.E. 49			T.I.A.	S.E.49	ACUM	T.I.A.	S.E.49	ACUM	T.I.A.	S.E.49	ACUM	T.I.A.	S.E.49	ACUM	T.I.A.	S.E.49	ACUM	T.I.A.	S.E.49	ACUM	T.I.A.	S.E.49	ACUM	T.I.A.	S.E.49	ACUM	T.I.A.
		C	P	D																									
RED II HUAURA OYON	0	2	1	5	0.13	0	88	3.94	10	619	27.70	0	0	0.00	0	10	0.45	0	9	0.40									
PROV. HUAURA	0	2	1	5	0.15	0	86	4.21	9	590	28.86	0	0	0.00	0	10	0.49	0	8	0.39									
HUACHO	0	0	0	3	0.00	0	21	3.70	0	60	10.58	0	0	0.00	0	4	0.71	0	4	0.71									
HUALMAY	0	0	0	0	0.00	0	25	9.05	3	82	29.69	0	0	0.00	0	4	1.45	0	2	0.72									
HUAURA	0	1	0	0	0.30	0	17	5.07	2	130	38.77	0	0	0.00	0	0	0.00	0	0	0.00									
VEGUETA	0	1	0	1	0.50	0	3	1.51	0	108	54.36	0	0	0.00	0	0	0.00	0	0	0.00									
SAYAN	0	0	0	0	0.00	0	7	3.30	1	92	43.37	0	0	0.00	0	0	0.00	0	0	0.00									
CARQUIN	0	0	0	0	0.00	0	6	9.33	0	2	3.11	0	0	0.00	0	1	1.55	0	1	1.55									
STA MARIA	0	0	1	1	0.34	0	6	2.06	1	96	33.02	0	0	0.00	0	1	0.34	0	1	0.34									
PACCHO	0	0	0	0	0.00	0	0	0.00	0	0	0.00	0	0	0.00	0	0	0.00	0	0	0.00									
STA LEONOR	0	0	0	0	0.00	0	0	0.00	2	3	26.06	0	0	0.00	0	0	0.00	0	0	0.00									
CHECRAS	0	0	0	0	0.00	0	0	0.00	0	3	21.05	0	0	0.00	0	0	0.00	0	0	0.00									
L. PRADO	0	0	0	0	0.00	0	0	0.00	0	7	31.82	0	0	0.00	0	0	0.00	0	0	0.00									
AMBAR	0	0	0	0	0.00	0	1	3.22	0	7	22.56	0	0	0.00	0	0	0.00	0	0	0.00									
PROV. OYON	0	0	0	0	0.00	0	2	1.13	1	28	15.86	0	0	0.00	0	0	0.00	0	1	0.57									
OYON	0	0	0	0	0.00	0	1	0.94	1	2	1.88	0	0	0.00	0	0	0.00	0	0	0.00									
PACHANGARA	0	0	0	0	0.00	0	1	3.35	0	24	80.35	0	0	0.00	0	0	0.00	0	1	3.35									
ANDAJES	0	0	0	0	0.00	0	0	0.00	0	0	0.00	0	0	0.00	0	0	0.00	0	0	0.00									
CAUJUL	0	0	0	0	0.00	0	0	0.00	0	0	0.00	0	0	0.00	0	0	0.00	0	0	0.00									
COCHAMARCA	0	0	0	0	0.00	0	0	0.00	0	2	14.04	0	0	0.00	0	0	0.00	0	0	0.00									
NAVAN	0	0	0	0	0.00	0	0	0.00	0	0	0.00	0	0	0.00	0	0	0.00	0	0	0.00									
IHUARI - ACOTAMA	0	0	0	0	0.00	0	0	0.00	0	1	7.23	0	0	0.00	0	0	0.00	0	0	0.00									

T.I.A. POR 10,000 HAB.

C = CONFIRMADO P = PROBABLE D = DESCARTADO

### ENFERMEDADES NO TRANSMISIBLES

PROVINCIA DISTRITO	(*) ACTS DE TRANSITO			(**) ACTDS TRANSITO			INTOXICAC. PLAGUICIDA		T60.9		INTOXICAC. ALCOHOLICA		F10.0		MORDEDURA CANINA		W54		ACCIDENTE ARACNIDO		X21	
	S.E.49	ACUM	T.I.A.	S.E.49	ACUM	T.I.A.	S.E.49	ACUM	T.I.A.	S.E.49	ACUM	T.I.A.	S.E.49	ACUM	T.I.A.	S.E.49	ACUM	T.I.A.	S.E.49	ACUM	T.I.A.	
																						V87
RED II HUAURA OYON	20	744	33.29	26	1256	56.20	2	74	3.31	0	45	2.01	6	369	16.51	3	72	3.22				
PROV. HUAURA	19	737	36.05	23	1246	60.95	2	73	3.57	0	45	2.20	6	352	17.22	3	72	3.52				
HUACHO	9	361	63.64	10	609	107.37	0	0	0.00	0	28	4.94	1	91	16.04	1	21	3.70				
HUALMAY	1	123	44.53	1	152	55.03	1	3	1.09	0	5	1.81	2	71	25.71	0	8	2.90				
HUAURA	1	82	24.45	1	128	38.17	0	20	5.96	0	4	1.19	1	56	16.70	1	12	3.58				
VEGUETA	2	40	20.13	4	71	35.73	0	25	12.58	0	3	1.51	0	20	10.07	0	4	2.01				
SAYAN	4	40	18.86	5	115	54.21	0	10	4.71	0	0	0.00	1	55	25.93	0	3	1.41				
CARQUIN	0	8	12.44	0	8	12.44	0	8	12.44	0	2	3.11	0	0	0.00	0	3	4.66	0	1	1.55	
STA MARIA	2	81	27.86	2	161	55.38	0	9	3.10	0	5	1.72	1	36	12.38	0	17	5.85				
PACCHO	0	0	0.00	0	0	0.00	0	0	0.00	0	0	0.00	0	5	23.71	0	1	4.74				
STA LEONOR	0	0	0.00	0	0	0.00	0	0	0.00	0	0	0.00	0	4	34.75	0	0	0.00				
CHECRAS	0	0	0.00	0	0	0.00	0	0	0.00	0	0	0.00	0	1	7.02	0	0	0.00				
L. PRADO	0	1	4.55	0	1	4.55	0	2	9.09	0	0	0.00	0	8	36.36	0	1	4.55				
AMBAR	0	1	3.22	0	1	3.22	1	2	6.45	0	0	0.00	0	2	6.45	1	4	12.89				
PROV. OYON	1	7	3.97	3	10	5.66	0	0	0.00	0	0	0.00	0	17	9.63	0	0	0.00				
OYON	1	3	2.82	3	6	5.65	0	0	0.00	0	0	0.00	0	0	0.00	0	0	0.00				
PACHANGARA	0	4	13.39	0	4	13.39	0	0	0.00	0	0	0.00	0	11	36.83	0	0	0.00				
ANDAJES	0	0	0.00	0	0	0.00	0	0	0.00	0	0	0.00	0	1	9.63	0	0	0.00				
CAUJUL	0	0	0.00	0	0	0.00	0	0	0.00	0	0	0.00	0	0	0.00	0	0	0.00				
COCHAMARCA	0	0	0.00	0	0	0.00	0	0	0.00	0	0	0.00	0	2	14.04	0	0	0.00				
NAVAN	0	0	0.00	0	0	0.00	0	0	0.00	0	0	0.00	0	3	31.85	0	0	0.00				
IHUARI - ACOTAMA	0	0	0.00	0	0	0.00	0	1	7.23	0	0	0.00	0	0	0.00	0	0	0.00				

T.I.A. POR 10,000 HAB.

(\*) ACTS = ACCIDENTES DE TRANSITO

(\*\*) ACTDS = ACCIDENTADOS POR TRANSITO

### VIGILANCIA DE MUERTES

PROVINCIA DISTRITO	MUERTE NEONATAL		P96.8		MUERTE INFANTIL		O93		MUERTE DE LA NIÑEZ		O94		MTE.MATER NA DIRECTA		O95		MTE.MATER NA INDIREC.		O96		MUERTE POR ACC.TRANSI		V70	
	S.E.49	ACUM	RAZON MORT(*)	T.M.A. (**)	S.E.49	ACUM	RAZON MORT(*)	T.M.A. (**)	S.E.49	ACUM	T.M.A. (**)	S.E.49	ACUM	RAZON MORT(***)	T.M.A. (**)	S.E.49	ACUM	RAZON MORT(***)	T.M.A. (**)	S.E.49	ACUM	T.LET.		
																							T.LET.	
RED II HUAURA OYON	0	20	5.81	0	29	8.43	1	38	0.62	0	3	87.18	0	2	58.12	0	24	1.91						
PROV. HUAURA	0	19	-	0	27	-	1	35	0.62	0	1	-	0	2	-	0	23	1.85						
HUACHO	0	9	-	0	10	-	1	11	0.68	0	1	-	0	2	-	0	10	1.64						
HUALMAY	0	0	-	0	0	-	0	3	0.39	0	0	-	0	0	-	0	0	0.00						
HUAURA	0	1	-	0	3	-	0	4	0.44	0	0	-	0	0	-	0	1	0.78						
VEGUETA	0	4	-	0	7	-	0	7	1.31	0	0	-	0	0	-	0	4	5.63						
SAYAN	0	1	-	0	2	-	0	4	0.71	0	0	-	0	0	-	0	1	0.87						
CARQUIN	0	0	-	0	0	-	0	1	0.64	0	0	-	0	0	-	0	1	12.50						
STA MARIA	0	1	-	0	2	-	0	2	0.25	0	0	-	0	0	-	0	6	3.73						
PACCHO	0	0	-	0	0	-	0	0	0.00	0	0	-	0	0	-	0	0	0.00						
STA LEONOR	0	0	-	0	0	-	0	0	0.00	0	0	-	0	0	-	0	0	0.00						
CHECRAS	0	0	-	0	0	-	0	0	0.00	0	0	-	0	0	-	0	0	0.00						
L. PRADO	0	0	-	0	0	-	0	0	0.00	0	0	-	0	0	-	0	0	0.00						
AMBAR	0	3	-	0	3	-	0	3	3.62	0	0	-	0	0	-	0	0	0.00						
PROV. OYON	0	1	-	0	2	-	0	3	0.62	0	2	-	0	0	-	0	1	10.00						
OYON	0	1	-	0	2	-	0	2	0.70	0	2	-	0	0	-	0	1	16.67						
PACHANGARA	0	0	-	0	0	-	0	0	0.00	0	0	-	0	0	-	0	0	0.00						
ANDAJES	0	0	-	0	0	-	0	0	0.00	0	0	-	0	0	-	0	0	0.00						
CAUJUL	0	0	-	0	0	-	0	0	0.00	0	0	-	0	0	-	0	0	0.00						
COCHAMARCA	0	0	-	0	0	-	0	1	2.56	0	0	-	0	0	-	0	0	0.00						
NAVAN	0	0	-	0	0	-	0	0	0.00	0	0	-	0	0	-	0	0	0.00						
IHUARI - ACOTAMA	0	0	-	0	0	-	0	0	0.00	0	0	-	0	0	-	0	0	0.00						

(\*) RAZON MORTALIDAD POR 1,000 N.V.

(\*\*) T.M.A. POR 1,000 MEN. 5 AÑOS

(\*\*\*) RAZON MORTALIDAD POR 100,000 N.V.

3,441 NACIDOS VIVOS

## INCIDENCIA SEMANAL Y ACUMULADA DE ENFERMEDADES SEGÚN GRUPOS DE DAÑOS

**ENFERMEDADES TRANSMITIDAS POR ALIMENTOS**

PROVINCIA DISTRITO	COLERA				A00		INTOXIC. ALIMENTAR, A05		FIEBRE TIFOIDEA A01		HEPATITIS VIRAL B15		BRUCELOSIS		A23.9		
	S.E.49	HASTA LA S.E. 49			T.I.A.	S.E.49	ACUM.	T.I.A.	S.E.49	ACUM.	T.I.A.	S.E.49	ACUM.	T.I.A.	S.E.49	ACUM.	T.I.A.
		C	P	D													
RED II HUAURA OYON	0	0	0	0	0.00	2	278	12.44	0	78	3.49	0	78	3.49	0	4	0.18
PROV. HUAURA	0	0	0	0	0.00	2	278	13.60	0	76	3.72	0	76	3.72	0	4	0.20
HUACHO	0	0	0	0	0.00	1	129	22.74	0	8	1.41	0	22	3.88	0	0	0.00
HUALMAY	0	0	0	0	0.00	0	48	17.38	0	16	5.79	0	9	3.26	0	0	0.00
HUAURA	0	0	0	0	0.00	0	37	11.03	0	9	2.68	0	14	4.18	0	0	0.00
VEGUETA	0	0	0	0	0.00	0	14	7.05	0	2	1.01	0	9	4.53	0	0	0.00
SAYAN	0	0	0	0	0.00	0	5	2.36	0	35	16.50	0	12	5.66	0	4	1.89
CARQUIN	0	0	0	0	0.00	0	5	7.77	0	1	1.55	0	5	7.77	0	0	0.00
STA MARIA	0	0	0	0	0.00	1	38	13.07	0	2	0.69	0	4	1.38	0	0	0.00
PACCHO	0	0	0	0	0.00	0	0	0.00	0	0	0.00	0	0	0.00	0	0	0.00
STA LEONOR	0	0	0	0	0.00	0	0	0.00	0	0	0.00	0	0	0.00	0	0	0.00
CHECRAS	0	0	0	0	0.00	0	1	7.02	0	0	0.00	0	0	0.00	0	0	0.00
L. PRADO	0	0	0	0	0.00	0	0	0.00	0	3	13.64	0	1	4.55	0	0	0.00
AMBAR	0	0	0	0	0.00	0	1	3.22	0	0	0.00	0	0	0.00	0	0	0.00
PROV. OYON	0	0	0	0	0.00	0	0	0.00	0	0	0.00	0	2	1.13	0	0	0.00
OYON	0	0	0	0	0.00	0	0	0.00	0	0	0.00	0	0	0.00	0	0	0.00
PACHANGARA	0	0	0	0	0.00	0	0	0.00	0	0	0.00	0	2	6.70	0	0	0.00
ANDAJES	0	0	0	0	0.00	0	0	0.00	0	0	0.00	0	0	0.00	0	0	0.00
CAUJUL	0	0	0	0	0.00	0	0	0.00	0	0	0.00	0	0	0.00	0	0	0.00
COCHAMARCA	0	0	0	0	0.00	0	0	0.00	0	0	0.00	0	0	0.00	0	0	0.00
NAVAN	0	0	0	0	0.00	0	0	0.00	0	0	0.00	0	0	0.00	0	0	0.00
IHUARI - ACOTAMA	0	0	0	0	0.00	0	0	0.00	0	2	14.46	0	0	0.00	0	0	0.00

T.I.A. POR 10,000 HAB. C = CONFIRMADO P = PROBABLE D = DESCARTADO

**ENFERMEDADES METAXENICAS**

PROVINCIA DISTRITO	MALARIA VIVAX (AUTOCTONOS)				B51	BARTONELOSIS AGUDA A44.0				BARTONEL. ERUPTIVA A44.1	A44.1	LEISHMANIO. CUTANEA B55.1				
	S.E.49	HASTA LA S.E. 49			T.I.A.	S.E.49	HASTA LA S.E. 49			T.I.A.	S.E.49	ACUM.	T.I.A.	S.E.49	ACUM.	T.I.A.
		C	P	D			C	P	D							
RED II HUAURA OYON	0	0	0	0	0.00	0	0	0	0	0.00	0	0	0.00	0	139	6.22
PROV. HUAURA	0	0	0	0	0.00	0	0	0	0	0.00	0	0	0.00	0	68	3.33
HUACHO	0	0	0	0	0.00	0	0	0	0	0.00	0	0	0.00	0	0	0.00
HUALMAY	0	0	0	0	0.00	0	0	0	0	0.00	0	0	0.00	0	0	0.00
HUAURA	0	0	0	0	0.00	0	0	0	0	0.00	0	0	0.00	0	0	0.00
VEGUETA	0	0	0	0	0.00	0	0	0	0	0.00	0	0	0.00	0	0	0.00
SAYAN	0	0	0	0	0.00	0	0	0	0	0.00	0	0	0.00	0	0	0.00
CARQUIN	0	0	0	0	0.00	0	0	0	0	0.00	0	0	0.00	0	0	0.00
STA MARIA	0	0	0	0	0.00	0	0	0	0	0.00	0	0	0.00	0	0	0.00
PACCHO	0	0	0	0	0.00	0	0	0	0	0.00	0	0	0.00	0	0	0.00
STA LEONOR	0	0	0	0	0.00	0	0	0	0	0.00	0	0	0.00	0	25	118.54
CHECRAS	0	0	0	0	0.00	0	0	0	0	0.00	0	0	0.00	0	5	35.09
L. PRADO	0	0	0	0	0.00	0	0	0	0	0.00	0	0	0.00	0	19	86.36
AMBAR	0	0	0	0	0.00	0	0	0	0	0.00	0	0	0.00	0	17	54.79
PROV. OYON	0	0	0	0	0.00	0	0	0	0	0.00	0	0	0.00	0	42	23.79
OYON	0	0	0	0	0.00	0	0	0	0	0.00	0	0	0.00	0	0	0.00
PACHANGARA	0	0	0	0	0.00	0	0	0	0	0.00	0	0	0.00	0	12	40.17
ANDAJES	0	0	0	0	0.00	0	0	0	0	0.00	0	0	0.00	0	1	9.63
CAUJUL	0	0	0	0	0.00	0	0	0	0	0.00	0	0	0.00	0	7	109.72
COCHAMARCA	0	0	0	0	0.00	0	0	0	0	0.00	0	0	0.00	0	13	91.23
NAVAN	0	0	0	0	0.00	0	0	0	0	0.00	0	0	0.00	0	9	95.54
IHUARI - ACOTAMA	0	0	0	0	0.00	0	0	0	0	0.00	0	0	0.00	0	29	209.69

T.I.A. POR 10,000 HAB. C = CONFIRMADO P = PROBABLE D = DESCARTADO

### MONITOREO DEL SISTEMA DE INFORMACION – NOTI SP S.E. 49 POR MICROREDES - RED II HUAURA OYON

MICROREDES	OPORTUNIDAD	COBERTURA	CALIDAD DEL DATO	CONCORDANCIA NOTISP-FISICO	CALIFICACION
HOSPITAL	100%	100%	100%	100%	100%
HUAURA	100%	100%	100%	100%	100%
HUALMAY	100%	100%	100%	100%	100%
SAYAN	100%	100%	100%	100%	100%
VEGUETA	100%	100%	100%	100%	100%
CHURIN	50%	100%	0%	0%	35%

