



BOLETIN EPIDEMIOLOGICO SEMANAL

RED II HUAURA OYON

SEMANA N° 48 - AÑO 2008
(DEL 23 DE NOVIEMBRE AL 29 DE NOVIEMBRE)

EDITORIAL

La oficina de Epidemiología se dirige a todos los lectores de los Boletines Epidemiológicos, para en esta oportunidad presentarles los boletines epidemiológicos semanales, en él les informamos acerca de los principales daños sujetos a vigilancia epidemiológica, es de interés recibir comentarios y sugerencias a fin de seguir mejorando el trabajo dentro del sistema, del mismo modo proponemos que la información sea tomada en cuenta haciendo uso de uno de los atributos; la disponibilidad y la información a usuarios considerando el enfoque de análisis de riesgos

Es Nuestra Misión

Generar de manera continua y permanente en todos los niveles de nuestra Red de Vigilancia Información Epidemiológica acerca de la Situación de Salud de la Jurisdicción de la Red II Huaura Oyón que permita orientar la toma de decisiones y la construcción de Políticas Socio Sanitarias contribuyendo al mejoramiento del estado de Salud de la población.

Dr. WILLIAM PEÑA AYUDANTE
DIRECTOR EJECUTIVO
HOSPITAL GENERAL DE HUACHO
RED II HUAURA OYON

EQUIPO DE TRABAJO

Dr. Miguel Estela Vicuña
Jefe de la Unidad de
Epidemiología y Salud Ambiental

Dra. Milagros Pozo Nuñez
Lic. Juana Olinda Nicho Vargas
Tec.Enf. Bertha Matilde Cristóbal Aguilar
Tec.Dig. Christian Silencio Narvarte
Tec.Dig. Walter Sobrevilla Chimbo

E-mail : epidemiologia_huacho@hotmail.com
Web : www.hduacho.gob.pe
Telef : 232 2468

**Con Medidas Preventivas y oportunas
podemos evitar el Dengue**

**UNA FAMILIA QUE CUIDA EL AGUA...
ES UNA FAMILIA SIN DENGUE**

La Dirección Ejecutiva del Hospital Regional de Huacho en su tarea de Difusión y Prevención te recuerda que con medidas Preventivas y oportunas podemos evitar El Dengue.

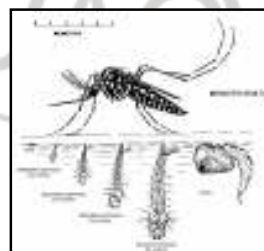

El Dengue es una enfermedad infecciosa transmitida por la picadura de zancudo llamado "AEDES AEGYPTI".

Los zancudos viven y crece en los depósitos destapados donde se junta el agua que se usa en la casa para beber, cocinar, lavar y utilizada en otras actividades del hogar.

SINTOMAS DEL DENGUE:

- Fiebre alta
- Dolor en el cuerpo
- Dolor de Cabeza
- Dolor de ojos

TODOS DEBEMOS PREVENIR EL DENGUE:

- Lavar todos los recipientes que se utilizan para guardar agua
- Tapar herméticamente todos los recipientes donde se junta agua.

VIGILAR EL AGUA DE LOS FLOREROS:

- Cambiar a diario el agua de los floreros, Masetas y otros recipientes con flores que contengan agua.

EN EL CEMENTERIO

- Cambiar el agua de los floreros por arena húmeda, para evitar que los zancudos se reproduzcan.

¡TODOS JUNTOS CONTRA EL DENGUE!

Huacho, Noviembre del 2008

Oficina de Comunicaciones y Relaciones Públicas
HOSPITAL REGIONAL DE HUACHO

SITUACION DE ENFERMEDADES DIARREICAS AGUDAS EN LA RED II HUAURA OYON

Tabla 01
INCIDENCIA SEMANAL DE ENFERM. DIARREICAS AGUDAS SEGÚN TIPOS POR DISTRITOS Y GRUPOS DE EDAD
RED II HUAURA OYON - 2008

SEMANA EPIDEMIOLOGICA N° 48 - NOVIEMBRE 2008

Distrito	ACUOSAS					DISENTERICAS					EDAS TOTALES						
	Men. 1 a	1 - 4 a	May. 5 a	Total	ACUM	Men. 1 a	1 - 4 a	May. 5 a	Total	ACUM	Men. 1 a	1 - 4 a	May. 5 a	Total	(*)T.I.A.	ACUM	% ACUM
HUAURA	2	13	13	28	1780	0	0	1	1	11	2	13	14	29	0.86	1791	19.04
HUACHO	5	9	10	24	1647	0	0	0	0	59	5	9	10	24	0.42	1706	37.18
SAYAN	7	10	12	29	1058	0	0	1	1	16	7	10	13	30	1.41	1074	48.60
HUALMAY	5	6	6	17	995	0	0	0	0	17	5	6	6	17	0.62	1012	59.36
STA MARIA	2	5	9	16	934	0	0	1	1	29	2	5	10	17	0.58	963	69.59
VEGUETA	5	10	7	22	879	0	0	0	0	12	5	10	7	22	1.11	891	79.07
CARQUIN	0	2	1	3	258	0	0	0	0	8	0	2	1	3	0.97	266	81.89
OYON	0	1	0	1	241	0	0	0	0	5	0	1	0	1	0.09	246	84.51
AMBAR	1	0	0	1	219	0	0	0	0	3	1	0	0	1	0.16	222	86.87
L. PRADO	1	0	2	3	214	0	0	0	0	5	1	0	2	3	1.00	219	89.20
PACCHO	0	2	4	6	205	0	0	0	0	3	0	2	4	6	2.84	208	91.41
PACHANGARA	0	3	2	5	202	0	0	0	0	4	0	3	2	5	2.27	206	93.60
COCHAMARCA	0	2	1	3	147	0	0	0	0	6	0	2	1	3	2.11	153	95.23
Acolama-IHUARI	0	1	0	1	133	0	0	0	0	0	0	1	0	1	0.72	133	96.64
STA LEONOR	0	1	0	1	90	0	0	0	0	35	0	1	0	1	0.87	125	97.97
NAVAN	0	1	1	2	108	0	0	0	0	0	0	1	1	2	2.12	108	99.12
CAUJUL	0	0	0	0	49	0	0	0	0	0	0	0	0	0	0.00	49	99.64
ANAJES	0	0	0	0	17	0	0	0	0	0	0	0	0	0	0.00	17	99.82
CHECRAS	0	0	0	0	12	0	0	0	0	5	0	0	0	0	0.00	17	100.00
TOTAL	28	66	68	162	9188	0	0	3	3	218	28	66	71	165	0.74	9406	

FUENTE: EPIDEMIOLOGIA RED HUAURA OYON (*)T.I.A. (SEMANAL) POR 1000 HAB.

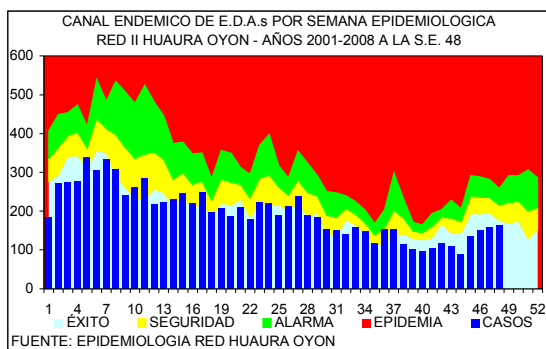

DISTRITOS QUE PRESENTAN INCREMENTO DE EDAs EN LA S.E. 48 - 2008 RED II HUAURA OYON

	DISTRITOS	EDAS	T.INCRE
COSTA	VEGUETA	22	59.1
	STA. MARIA	17	35.3
	SAYAN	30	26.7
	HUALMAY	17	5.9
SIERRA	NAVAN	2	50.0
	PACCHO	6	50.0
	PACHANGARA	3	33.3
	AMBAR	3	33.3
	TOTAL	165	4.2

En la presente semana se han notificado 165 casos de enfermedades diarreicas agudas, observándose un 4.2% de incremento con respecto a la semana anterior. 1496 corresponden a menores de 1 año, 3611 al grupo de 1 a 4 años y 4299 al grupo de 5 a más años. En la curva epidémica nos ubicamos en zona de éxito. El 80% del total de casos procede de 5 distritos de la costa (tabla 01)

El 57% de los distritos de costa (4/7) tuvieron incremento en el número de casos entre el 5.9 a 59.1% con respecto a la semana anterior. El 33% de los distritos de la sierra (4/12) muestran tasas de incremento entre 33.3 al 50.0%. Se sugiere analizar su información local y activar medidas de prevención y control en la población.

EDAs Atendidas en el Hospital General de Huacho

PLAN	GRUPO DE EDADES			TOTAL
	< 1 A	01 - 04	5 - +	
A	2	3	6	11 (22%)
B	7	12	21	40 (78%)
C				
TOTAL	9 (18%)	15 (29%)	27 (53%)	51

En la presente semana se han atendido 51 pacientes con EDAs en el Hospital General de Huacho, observándose un 1.85% de incremento respecto a la semana anterior.

El promedio semanal de casos para el periodo 2008 es de 61.

SITUACION DE LAS INFECCIONES RESPIRATORIAS AGUDAS EN LA RED II HUAURA OYON

Tabla 02
INCIDENCIA SEMANAL DE INFEC. RESPIRATORIAS AGUDAS SEGÚN TIPOS POR DISTRITOS Y GRUPOS DE EDAD
RED II HUAURA OYON - 2008

DISTRITOS	HOSPITALIZADOS POR N.G.				NEUMONIAS GRAVE (N.G.)				NEUMONIAS				IRAS TOTALES				C.T.I.A.	ACUM	% ACUM		
	Men.2m	2-11m	1-4a	Total	ACUM	Men.2m	2-11m	1-4a	Total	ACUM	2-11m	1-4a	Total	ACUM	Men.2m	2-11m				1-4a	Total
HUAURA	0	0	0	0	6	0	0	0	0	6	0	1	1	34	3	26	75	104	35.63	4928	16.82
HUALMAY	0	0	0	0	1	0	0	0	0	2	0	0	0	37	3	18	51	72	29.94	4009	36.50
STA MARIA	1	0	0	1	1	1	0	0	1	1	0	1	1	29	1	13	34	48	18.98	3740	43.27
HUACHO	0	0	0	0	2	0	0	0	0	2	2	3	5	52	0	10	53	63	12.76	3617	55.61
SAYAN	0	0	0	0	0	0	0	0	0	1	0	0	0	11	3	15	52	70	37.92	3566	67.79
VEGUETA	0	0	0	0	0	0	0	0	0	0	0	1	1	12	6	18	72	96	55.49	3559	79.93
CARQUIN	0	0	0	0	1	0	0	0	0	1	0	0	0	6	0	1	2	3	5.36	1040	83.48
OYON	0	0	0	0	0	0	0	0	0	0	0	0	0	0	0	1	12	13	14.07	955	86.74
PACHANGARA	0	0	0	0	0	0	0	0	0	0	0	0	0	5	0	5	11	16	61.54	677	89.05
COCHAMARCA	0	0	0	0	0	0	0	0	0	0	0	0	0	0	0	2	3	5	40.32	552	90.94
L. PRADO	0	0	0	0	0	0	0	0	0	0	0	0	0	1	1	2	11	14	72.92	503	92.65
AMBAR	0	0	0	0	0	0	0	0	0	0	0	0	0	2	0	2	6	8	29.52	462	94.23
Acatama-HUARI	0	0	0	0	0	0	0	0	0	0	1	0	1	2	0	4	4	33.61	450	95.77	
PACCHO	0	0	0	0	0	0	0	0	0	0	0	0	0	0	1	2	4	21.74	374	97.04	
STA LEONOR	0	0	0	0	0	0	0	0	0	0	0	0	0	0	0	1	2	20.20	297	98.06	
NAVAN	0	0	0	0	0	0	0	0	0	0	0	0	0	1	0	1	1	2	24.39	255	98.93
CAUJUL	0	0	0	0	0	0	0	0	0	0	0	0	0	0	0	0	0	0.00	209	99.64	
ANDAJES	0	0	0	0	0	0	0	0	0	0	0	0	0	0	0	0	0	0.00	57	99.84	
CHECRAS	0	0	0	0	0	0	0	0	0	0	0	0	0	0	0	2	2	4	32.26	48	100.00
TOTAL	1	0	0	1	11	1	0	0	1	13	3	6	9	192	18	118	392	528	27.15	29298	

FUENTE: EPIDEMIOLOGIA RED HUAURA OYON

(*)T.I.A.(SEMANTAL) POR 1000 MEN.5 AÑOS.

En la presente semana se notifican 528 IRAs en menores de 5 años (T.I.A. 27.1 por 1,000 menores de 5 años) el 80% del total de casos proceden de 6 distritos (tabla 02). En el canal Endémico nos ubicamos en zona de éxito, con un 22.9% de disminución respecto a la semana anterior.

En lo que va del año se han hospitalizado 552 niños menores de 5 años, 55 con IRAs, 173 con Neumonía, 10 con Neumonía Grave y 314 con SOB-Asma el 100% de los casos ha sido referido a los establecimientos de salud para el cumplimiento del seguimiento y control.

Se sugiere a los equipos de los servicios de salud mantener la observación continua de las tendencias en grupos de mayor riesgo.

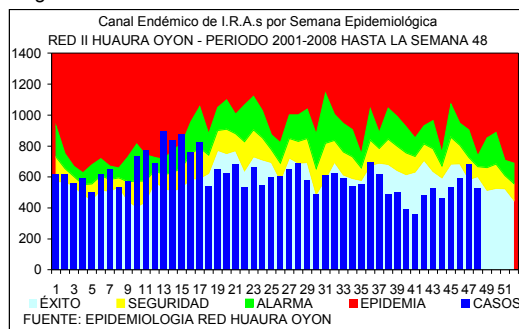

FUENTE: EPIDEMIOLOGIA RED HUAURA OYON

PACIENTES HOSPITALIZADOS CON IRAS EN EL HOSPITAL DE HUACHO HASTA LA S.E. N° 48 - 2008

GRUPO ETAREO	DIAGNOSTICOS			
	IRA	NEUMONIA	N.GRAVE	SOBA
Men.2 m	4	-	10	-
2 a 11m	20	67	0	-
Men.1a	-	-	-	-
1 a 4 a	31	106	0	-
May 5 a.	-	29	-	-
Men.2 a	-	-	-	256
2 a 4a	-	-	-	58
TOTAL	55	202	10	314

VIGILANCIA DE INMUNOPREVENIBLES

No se notifican casos.

INFORME DE BROTES

CUADRO COMPARATIVO DE BROTES NOTIFICADOS HASTA LA SEMANA 48
RED II HUAURA OYON PERIODO 2007 - 2008

GRUPO DIAGNOSTICO	2007		2008	
	BROTES	AFECT.	BROTES	AFECT.
TOTAL BROTES	14	108	12	43
ZOONOTICAS	2	4	0	0
LEPTOSPIROSIS	1	3	0	0
ANTRAX (CARBUNCO)	1	1	0	0
TRANSMISIBLES	0	0	2	16
CONJUNTIVITIS	0	0	1	12
NEUMONIA	0	0	1	4
NO TRANSMISIBLES	1	3	1	3
INTOXICACION POR PLAGUICIDAS	1	3	1	3
INMUNOPREVENIBLES	5	29	5	5
RUBEOLA	1	1	3	3
TOS FERINA	0	0	2	2
PAROTIDITIS	2	10	0	0
VARICELA	2	18	0	0
E.T.A.s	6	72	4	19
BRUCELOSIS	1	12	0	0
INTOX.ALIMENTARIA	3	23	4	19
FIEBRE TIFOIDEA	1	32	0	0
HEPATITIS VIRAL	1	5	0	0

VIGILANCIA CENTINELA DE FEBRILES PARA DENGUE

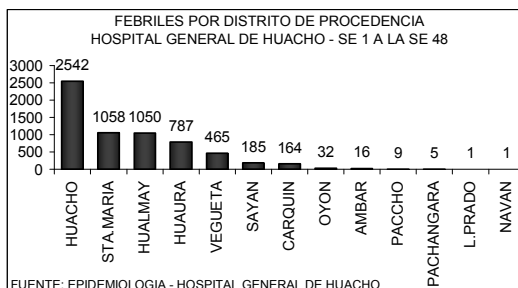
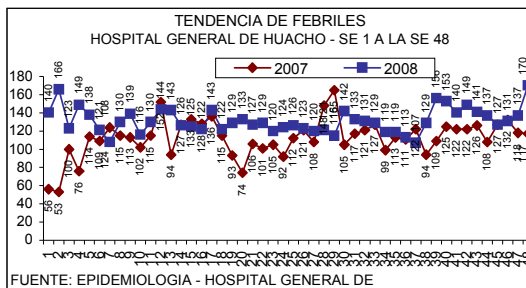

FEBRILES POR GRUPO ETAREO HOSPITAL GENERAL DE HUACHO - SE 1 A LA SE 48

EDADES	TOTALES	PORC.
MEN. 1 A	850	13.46
1 - 4 A	1632	25.84
5 - 9 A	785	12.43
10 - 19 A	930	14.73
20 - 59 A	1586	25.11
60 - +	532	8.42
TOTAL	6315	100.00

FUENTE: EPIDEMIOLOGIA - HOSPITAL GENERAL DE HUACHO

En la semana se ha identificado 170 febriles, observándose un 19% de incremento con respecto a la semana anterior la razón es de 1 febril por cada 4 atenciones. El acumulado hasta la semana 48 es de 6315 febriles, la tendencia se mantiene estable por lo que no se ha previsto la toma de muestra para estudio laboratorial. El 80% de los casos proceden de los distritos HUACHO, STA.MARIA Y HUALMAY

VIGILANCIA DE ACCIDENTES DE TRANSITO

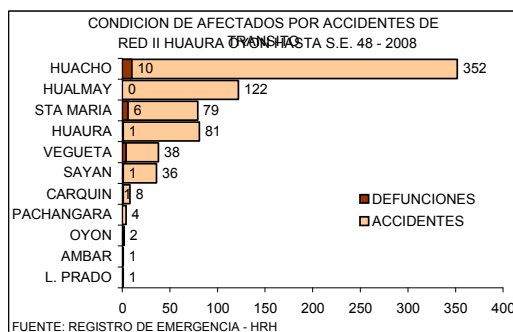
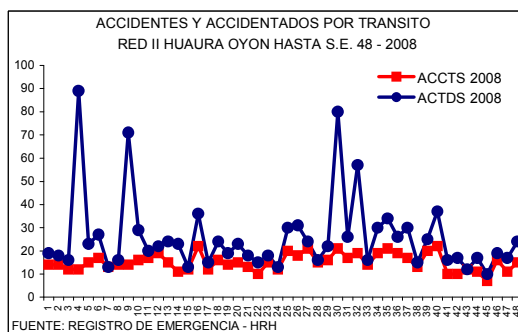

CASOS DE VICTIMAS POR TRANSITO SEGUN GRUPO DE EDADES DE LA S.E. 1 HASTA LA S.E. 48 - 2008 RED II HUAURA OYON

GRUPO DE EDADES	VICTIMAS	PORCENTAJE	DEFUNCIONES	LETALIDAD
Men. de 1 año	7	0.57	0	0.00
De 1 - 4 años	51	4.13	0	0.00
De 5 - 17 años	212	17.17	2	0.94
De 10 - 19 años	186	15.06	3	1.61
De 20 - 64 años	807	65.34	18	2.23
De 65 a mas	96	7.77	3	3.13
TOTAL	1235	100.00	24	1.94

En la S.E. 48 ocurrieron 15 accidentes con 24 víctimas por tránsito. En lo que va del año ocurrieron 724 accidentes con 1230 víctimas por tránsito, el total de fallecidos por este tipo de accidentes es de 24 la Tasa de Letalidad es 1.95

NUMERO DE ACCIDENTES Y VICTIMAS POR TRANSITO SEGUN DISTRITOS DE LA S.E. 1 HASTA LA S.E. 48 - 2008 RED II HUAURA OYON

DISTRITO	ACCIDENTES	VICTIMAS	DEFUNCIONES	LETALIDAD
HUACHO	352	599	10	1.67
HUALMAY	122	151	0	0.00
HUAURA	81	127	1	0.79
STA MARIA	79	159	6	3.77
VEGUETA	38	67	4	5.97
SAYAN	36	110	1	0.91
CARQUIN	8	8	1	12.50
OYON	2	3	1	33.33
PACHANGARA	4	4	0	0.00
L. PRADO	1	1	0	0.00
AMBAR	1	1	0	0.00
TOTAL	724	1230	24	1.95

FUENTE: REGISTRO DE EMERGENCIA - HRH

INCIDENCIA SEMANAL Y ACUMULADA DE ENFERMEDADES SEGÚN GRUPOS DE DAÑOS

OTRAS ENFERMEDADES TRANSMISIBLES

PROVINCIA DISTRITO	LEPTOSPIROSIS					A27		TBC BK (+) NUEVOS		A15.0		CONJUN TIVITIS			B30			HEPATITIS TIPO B			B16			VIH			B20			SIDA			B24		
	S.E.48	HASTA LA S.E. 48			T.I.A.	S.E.48	ACUM	T.I.A.	S.E.48	ACUM	T.I.A.	S.E.48	ACUM	T.I.A.	S.E.48	ACUM	T.I.A.	S.E.48	ACUM	T.I.A.	S.E.48	ACUM	T.I.A.	S.E.48	ACUM	T.I.A.	S.E.48	ACUM	T.I.A.	S.E.48	ACUM	T.I.A.			
		C	P	D																															
RED II HUAURA OYON	0	2	3	3	0.22	0	87	3.89	3	608	27.21	0	0	0.00	0	10	0.45	0	9	0.40															
PROV. HUAURA	0	2	3	3	0.24	0	85	4.16	3	580	28.37	0	0	0.00	0	10	0.49	0	8	0.39															
HUACHO	0	0	0	3	0.00	0	21	3.70	1	59	10.40	0	0	0.00	0	4	0.71	0	4	0.71															
HUALMAY	0	0	0	0	0.00	0	25	9.05	0	79	28.60	0	0	0.00	0	4	1.45	0	2	0.72															
HUAURA	0	1	0	0	0.30	0	17	5.07	1	128	38.17	0	0	0.00	0	0	0.00	0	0	0.00															
VEGUETA	0	1	1	0	1.01	0	2	1.01	0	108	54.36	0	0	0.00	0	0	0.00	0	0	0.00															
SAYAN	0	0	0	0	0.00	0	7	3.30	1	91	42.90	0	0	0.00	0	0	0.00	0	0	0.00															
CARQUIN	0	0	0	0	0.00	0	6	9.33	0	2	3.11	0	0	0.00	0	1	1.55	0	1	1.55															
STA MARIA	0	0	2	0	0.69	0	6	2.06	0	95	32.68	0	0	0.00	0	1	0.34	0	1	0.34															
PACCHO	0	0	0	0	0.00	0	0	0.00	0	0	0.00	0	0	0.00	0	0	0.00	0	0	0.00															
STA LEONOR	0	0	0	0	0.00	0	0	0.00	0	1	8.69	0	0	0.00	0	0	0.00	0	0	0.00															
CHECRAS	0	0	0	0	0.00	0	0	0.00	0	3	21.05	0	0	0.00	0	0	0.00	0	0	0.00															
L. PRADO	0	0	0	0	0.00	0	0	0.00	0	7	31.82	0	0	0.00	0	0	0.00	0	0	0.00															
AMBAR	0	0	0	0	0.00	0	1	3.22	0	7	22.56	0	0	0.00	0	0	0.00	0	0	0.00															
PROV. OYON	0	0	0	0	0.00	0	2	1.13	0	27	15.29	0	0	0.00	0	0	0.00	0	1	0.57															
OYON	0	0	0	0	0.00	0	1	0.94	0	1	0.94	0	0	0.00	0	0	0.00	0	0	0.00															
PACHANGARA	0	0	0	0	0.00	0	1	3.35	0	24	80.35	0	0	0.00	0	0	0.00	0	1	3.35															
ANDAJES	0	0	0	0	0.00	0	0	0.00	0	0	0.00	0	0	0.00	0	0	0.00	0	0	0.00															
CAUJUL	0	0	0	0	0.00	0	0	0.00	0	0	0.00	0	0	0.00	0	0	0.00	0	0	0.00															
COCHAMARCA	0	0	0	0	0.00	0	0	0.00	0	2	14.04	0	0	0.00	0	0	0.00	0	0	0.00															
NAVAN	0	0	0	0	0.00	0	0	0.00	0	0	0.00	0	0	0.00	0	0	0.00	0	0	0.00															
IHUARI - ACOTAMA	0	0	0	0	0.00	0	0	0.00	0	1	7.23	0	0	0.00	0	0	0.00	0	0	0.00															

T.I.A. POR 10,000 HAB.

C = CONFIRMADO P = PROBABLE D = DESCARTADO

ENFERMEDADES NO TRANSMISIBLES

PROVINCIA DISTRITO	(*) ACTOS DE TRANSITO			(**)ACTDS TRANSITO			INTOXICAC. PLAGUICIDA		T60.9		INTOXICAC. ALCOHOLICA		F10.0		MORDEDURA CANINA		W54		ACCIDENTE ARACNIDO		X21	
	S.E.48	ACUM	T.I.A.	S.E.48	ACUM	T.I.A.	S.E.48	ACUM	T.I.A.	S.E.48	ACUM	T.I.A.	S.E.48	ACUM	T.I.A.	S.E.48	ACUM	T.I.A.	S.E.48	ACUM	T.I.A.	
																						V87
RED II HUAURA OYON	15	724	32.40	24	1230	55.04	0	72	3.22	1	45	2.01	11	363	16.24	1	69	3.09				
PROV. HUAURA	15	718	35.12	24	1223	59.82	0	71	3.47	1	45	2.20	11	346	16.92	1	69	3.37				
HUACHO	5	352	62.06	9	599	105.60	0	0	0.00	1	28	4.94	2	90	15.87	0	20	3.53				
HUALMAY	1	122	44.17	2	151	54.67	0	2	0.72	0	5	1.81	3	69	24.98	0	8	2.90				
HUAURA	5	81	24.16	8	127	37.88	0	20	5.96	0	4	1.19	4	55	16.40	0	11	3.28				
VEGUETA	1	38	19.13	1	67	33.72	0	25	12.58	0	3	1.51	0	20	10.07	0	4	2.01				
SAYAN	0	36	16.97	0	110	51.86	0	10	4.71	0	0	0.00	1	54	25.46	0	3	1.41				
CARQUIN	0	8	12.44	0	8	12.44	0	2	3.11	0	0	0.00	1	3	4.66	0	1	1.55				
STA MARIA	3	79	27.17	4	159	54.69	0	9	3.10	0	5	1.72	0	35	12.04	1	17	5.85				
PACCHO	0	0	0.00	0	0	0.00	0	0	0.00	0	0	0.00	0	5	23.71	0	1	4.74				
STA LEONOR	0	0	0.00	0	0	0.00	0	0	0.00	0	0	0.00	0	4	34.75	0	0	0.00				
CHECRAS	0	0	0.00	0	0	0.00	0	0	0.00	0	0	0.00	0	1	7.02	0	0	0.00				
L. PRADO	0	1	4.55	0	1	4.55	0	2	9.09	0	0	0.00	0	8	36.36	0	1	4.55				
AMBAR	0	1	3.22	0	1	3.22	0	1	3.22	0	0	0.00	0	2	6.45	0	3	9.67				
PROV. OYON	0	6	3.40	0	7	3.97	0	0	0.00	0	0	0.00	0	17	9.63	0	0	0.00				
OYON	0	2	1.88	0	3	2.82	0	0	0.00	0	0	0.00	0	0	0.00	0	0	0.00				
PACHANGARA	0	4	13.39	0	4	13.39	0	0	0.00	0	0	0.00	0	11	36.83	0	0	0.00				
ANDAJES	0	0	0.00	0	0	0.00	0	0	0.00	0	0	0.00	0	1	9.63	0	0	0.00				
CAUJUL	0	0	0.00	0	0	0.00	0	0	0.00	0	0	0.00	0	0	0.00	0	0	0.00				
COCHAMARCA	0	0	0.00	0	0	0.00	0	0	0.00	0	0	0.00	0	2	14.04	0	0	0.00				
NAVAN	0	0	0.00	0	0	0.00	0	0	0.00	0	0	0.00	0	3	31.85	0	0	0.00				
IHUARI - ACOTAMA	0	0	0.00	0	0	0.00	0	1	7.23	0	0	0.00	0	0	0.00	0	0	0.00				

T.I.A. POR 10,000 HAB.

(*) ACTOS = ACCIDENTES DE TRANSITO

(**)ACTDS = ACCIDENTADOS POR TRANSITO

VIGILANCIA DE MUERTES

PROVINCIA DISTRITO	MUERTE NEONATAL		P96.8		MUERTE INFANTIL		O93		MUERTE DE LA NIÑEZ		O94		MTE.MATER NA DIRECTA		O95		MTE.MATER NA INDIREC.		O96		MUERTE POR ACC.TRANSI		V70	
	S.E.48	ACUM	RAZON MORT(*)	T.I.A.	S.E.48	ACUM	RAZON MORT(*)	T.I.A.	S.E.48	ACUM	T.M.A. (**)	S.E.48	ACUM	RAZON MORT(***)	T.I.A.	S.E.48	ACUM	RAZON MORT(***)	T.I.A.	S.E.48	ACUM	T.LET.		
																							V70	V70
RED II HUAURA OYON	2	20	5.81	2	29	8.43	2	37	0.60	0	3	87.18	0	2	58.12	0	24	1.95						
PROV. HUAURA	2	19	-	2	27	-	2	34	0.60	0	1	-	0	2	-	0	23	1.88						
HUACHO	2	9	-	2	10	-	2	10	0.62	0	1	-	0	2	-	0	10	1.67						
HUALMAY	0	0	-	0	0	-	0	3	0.39	0	0	-	0	0	-	0	0	0.00						
HUAURA	0	1	-	0	3	-	0	4	0.44	0	0	-	0	0	-	0	1	0.79						
VEGUETA	0	4	-	0	7	-	0	7	1.31	0	0	-	0	0	-	0	4	5.97						
SAYAN	0	1	-	0	2	-	0	4	0.71	0	0	-	0	0	-	0	1	0.91						
CARQUIN	0	0	-	0	0	-	0	1	0.64	0	0	-	0	0	-	0	1	12.50						
STA MARIA	0	1	-	0	2	-	0	2	0.25	0	0	-	0	0	-	0	6	3.77						
PACCHO	0	0	-	0	0	-	0	0	0.00	0	0	-	0	0	-	0	0	0.00						
STA LEONOR	0	0	-	0	0	-	0	0	0.00	0	0	-	0	0	-	0	0	0.00						
CHECRAS	0	0	-	0	0	-	0	0	0.00	0	0	-	0	0	-	0	0	0.00						
L. PRADO	0	0	-	0	0	-	0	0	0.00	0	0	-	0	0	-	0	0	0.00						
AMBAR	0	3	-	0	3	-	0	3	3.62	0	0	-	0	0	-	0	0	0.00						
PROV. OYON	0	1	-	0	2	-	0	3	0.62	0	2	-	0	0	-	0	1	14.29						
OYON	0	1	-	0	2	-	0	2	0.70	0	2	-	0	0	-	0	1	33.33						
PACHANGARA	0	0	-	0	0	-	0	0	0.00	0	0	-	0	0	-	0	0	0.00						
ANDAJES	0	0	-	0	0	-	0	0	0.00	0	0	-	0	0	-	0	0	0.00						
CAUJUL	0	0	-	0	0	-	0	0	0.00	0	0	-	0	0	-	0	0	0.00						
COCHAMARCA	0	0	-	0	0	-	0	1	2.56	0	0	-	0	0	-	0	0	0.00						
NAVAN	0	0	-	0	0	-	0	0	0.00	0	0	-	0	0	-	0	0	0.00						
IHUARI - ACOTAMA	0	0	-	0	0	-	0	0	0.00	0	0	-	0	0	-	0	0	0.00						

(*) RAZON MORTALIDAD POR 1,000 N.V.

(**) T.M.A. POR 1,000 MEN. 5 AÑOS

(***) RAZON MORTALIDAD POR 100,000 N.V.

3,441 NACIDOS VIVOS

INCIDENCIA SEMANAL Y ACUMULADA DE ENFERMEDADES SEGÚN GRUPOS DE DAÑOS

ENFERMEDADES TRANSMITIDAS POR ALIMENTOS

PROVINCIA DISTRITO	COLERA				A00	INTOXIC. ALIMENTAR.			A05	FIEBRE TIFOIDEA			A01	HEPATITIS VIRAL		B15	BRUCELOSIS		A23.9		
	S.E.48	HASTA LA S.E. 48			T.I.A.	S.E.48	ACUM.		T.I.A.	S.E.48	ACUM.		T.I.A.	S.E.48	ACUM.		T.I.A.	S.E.48	ACUM.		T.I.A.
		C	P	D			C	P			D	C			P	D			C	P	
RED II HUAURA OYON	0	0	0	0	0.00	4	277	12.39	1	78	3.49	1	78	3.49	0	4	0.18				
PROV. HUAURA	0	0	0	0	0.00	4	277	13.55	1	76	3.72	1	76	3.72	0	4	0.20				
HUACHO	0	0	0	0	0.00	1	129	22.74	0	8	1.41	1	22	3.88	0	0	0.00				
HUALMAY	0	0	0	0	0.00	1	48	17.38	0	16	5.79	0	9	3.26	0	0	0.00				
HUAURA	0	0	0	0	0.00	1	37	11.03	0	9	2.68	0	14	4.18	0	0	0.00				
VEGUETA	0	0	0	0	0.00	1	14	7.05	1	2	1.01	0	9	4.53	0	0	0.00				
SAYAN	0	0	0	0	0.00	0	5	2.36	0	35	16.50	0	12	5.66	0	4	1.89				
CARQUIN	0	0	0	0	0.00	0	5	7.77	0	1	1.55	0	5	7.77	0	0	0.00				
STA MARIA	0	0	0	0	0.00	0	37	12.73	0	2	0.69	0	4	1.38	0	0	0.00				
PACCHO	0	0	0	0	0.00	0	0	0.00	0	0	0.00	0	0	0.00	0	0	0.00				
STA LEONOR	0	0	0	0	0.00	0	0	0.00	0	0	0.00	0	0	0.00	0	0	0.00				
CHECRAS	0	0	0	0	0.00	0	1	7.02	0	0	0.00	0	0	0.00	0	0	0.00				
L. PRADO	0	0	0	0	0.00	0	0	0.00	0	3	13.64	0	1	4.55	0	0	0.00				
AMBAR	0	0	0	0	0.00	0	1	3.22	0	0	0.00	0	0	0.00	0	0	0.00				
PROV. OYON	0	0	0	0	0.00	0	0	0.00	0	0	0.00	0	2	1.13	0	0	0.00				
OYON	0	0	0	0	0.00	0	0	0.00	0	0	0.00	0	0	0.00	0	0	0.00				
PACHANGARA	0	0	0	0	0.00	0	0	0.00	0	0	0.00	0	2	6.70	0	0	0.00				
ANDAJES	0	0	0	0	0.00	0	0	0.00	0	0	0.00	0	0	0.00	0	0	0.00				
CAUJUL	0	0	0	0	0.00	0	0	0.00	0	0	0.00	0	0	0.00	0	0	0.00				
COCHAMARCA	0	0	0	0	0.00	0	0	0.00	0	0	0.00	0	0	0.00	0	0	0.00				
NAVAN	0	0	0	0	0.00	0	0	0.00	0	0	0.00	0	0	0.00	0	0	0.00				
IHUARI - ACOTAMA	0	0	0	0	0.00	0	0	0.00	0	2	14.46	0	0	0.00	0	0	0.00				

T.I.A. POR 10,000 HAB. C = CONFIRMADO P = PROBABLE D = DESCARTADO

ENFERMEDADES METAXENICAS

PROVINCIA DISTRITO	MALARIA VIVAX (AUTOCTONOS)				B51	BARTONELOSIS AGUDA			A44.0	BARTONEL. ERUPTIVA		A44.1	LEISHMANIO. CUTANEA		B55.1		
	S.E.48	HASTA LA S.E. 48			T.I.A.	S.E.48	HASTA LA S.E. 48		T.I.A.	S.E.48	ACUM.		T.I.A.	S.E.48	ACUM.		T.I.A.
		C	P	D			C	P			D	C			P	D	
RED II HUAURA OYON	0	0	0	0	0.00	0	0	0	0	0.00	0	0	0.00	0	134	6.00	
PROV. HUAURA	0	0	0	0	0.00	0	0	0	0	0.00	0	0	0.00	0	66	3.23	
HUACHO	0	0	0	0	0.00	0	0	0	0	0.00	0	0	0.00	0	0	0.00	
HUALMAY	0	0	0	0	0.00	0	0	0	0	0.00	0	0	0.00	0	0	0.00	
HUAURA	0	0	0	0	0.00	0	0	0	0	0.00	0	0	0.00	0	0	0.00	
VEGUETA	0	0	0	0	0.00	0	0	0	0	0.00	0	0	0.00	0	0	0.00	
SAYAN	0	0	0	0	0.00	0	0	0	0	0.00	0	0	0.00	0	0	0.00	
CARQUIN	0	0	0	0	0.00	0	0	0	0	0.00	0	0	0.00	0	0	0.00	
STA MARIA	0	0	0	0	0.00	0	0	0	0	0.00	0	0	0.00	0	0	0.00	
PACCHO	0	0	0	0	0.00	0	0	0	0	0.00	0	0	0.00	0	24	113.80	
STA LEONOR	0	0	0	0	0.00	0	0	0	0	0.00	0	0	0.00	0	2	17.38	
CHECRAS	0	0	0	0	0.00	0	0	0	0	0.00	0	0	0.00	0	5	35.09	
L. PRADO	0	0	0	0	0.00	0	0	0	0	0.00	0	0	0.00	0	18	81.82	
AMBAR	0	0	0	0	0.00	0	0	0	0	0.00	0	0	0.00	0	17	54.79	
PROV. OYON	0	0	0	0	0.00	0	0	0	0	0.00	0	0	0.00	0	42	23.79	
OYON	0	0	0	0	0.00	0	0	0	0	0.00	0	0	0.00	0	0	0.00	
PACHANGARA	0	0	0	0	0.00	0	0	0	0	0.00	0	0	0.00	0	12	40.17	
ANDAJES	0	0	0	0	0.00	0	0	0	0	0.00	0	0	0.00	0	1	9.63	
CAUJUL	0	0	0	0	0.00	0	0	0	0	0.00	0	0	0.00	0	7	109.72	
COCHAMARCA	0	0	0	0	0.00	0	0	0	0	0.00	0	0	0.00	0	13	91.23	
NAVAN	0	0	0	0	0.00	0	0	0	0	0.00	0	0	0.00	0	9	95.54	
IHUARI - ACOTAMA	0	0	0	0	0.00	0	0	0	0	0.00	0	0	0.00	0	26	188.00	

T.I.A. POR 10,000 HAB. C = CONFIRMADO P = PROBABLE D = DESCARTADO

**MONITOREO DEL SISTEMA DE INFORMACION – NOTI SP S.E. 48
POR MICROREDES - RED II HUAURA OYON**

MICROREDES	OPORTUNIDAD	COBERTURA	CALIDAD DEL DATO	CONCORDANCIA NOTISP-FISICO	CALIFICACION
HOSPITAL	100%	100%	100%	100%	100%
HUAURA	100%	100%	100%	100%	100%
HUALMAY	100%	100%	80%	100%	92%
SAYAN	100%	100%	100%	100%	100%
VEGUETA	100%	100%	100%	100%	100%
CHURIN	50%	100%	0%	0%	35%

