



BOLETIN EPIDEMIOLOGICO SEMANAL

RED II HUAURA OYON

SEMANA N° 47 - AÑO 2008
(DEL 16 DE NOVIEMBRE AL 22 DE NOVIEMBRE)

EDITORIAL

La oficina de Epidemiología se dirige a todos los lectores de los Boletines Epidemiológicos, para en esta oportunidad presentarles los boletines epidemiológicos semanales, en él les informamos acerca de los principales daños sujetos a vigilancia epidemiológica, es de interés recibir comentarios y sugerencias a fin de seguir mejorando el trabajo dentro del sistema, del mismo modo proponemos que la información sea tomada en cuenta haciendo uso de uno de los atributos; la disponibilidad y la información a usuarios considerando el enfoque de análisis de riesgos

Es Nuestra Misión

Generar de manera continua y permanente en todos los niveles de nuestra Red de Vigilancia Epidemiológica acerca de la Situación de Salud de la Jurisdicción de la Red II Huaura Oyón que permita orientar la toma de decisiones y la construcción de Políticas Socio Sanitarias contribuyendo al mejoramiento del estado de Salud de la población.

Dr. WILLIAM PEÑA AYUDANTE
DIRECTOR EJECUTIVO
HOSPITAL GENERAL DE HUACHO
RED II HUAURA OYON

EQUIPO DE TRABAJO

Dra. Milagros Pozo Nuñez
Jefa de la Unidad de
Epidemiología y Salud Ambiental

Lic. Juana Olinda Nicho Vargas
Tec.Enf. Bertha Matilde Cristóbal Aguilar
Tec.Dig. Christian Silencio Narvarte
Tec.Dig. Walter Sobrevilla Chimbo

E-mail : epidemiologia_huacho@hotmail.com
Web : www.hdhuacho.gob.pe
Telef. : 232 2468

**Con Medidas Preventivas y oportunas
podemos evitar el Dengue**

**UNA FAMILIA QUE CUIDA EL AGUA...
ES UNA FAMILIA SIN DENGUE**

La Dirección Ejecutiva del Hospital Regional de Huacho en su tarea de Difusión y Prevención te recuerda que con medidas Preventivas y oportunas podemos evitar El Dengue.

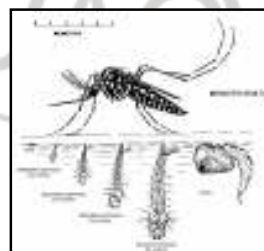

El Dengue es una enfermedad infecciosa transmitida por la picadura de zancudo llamado "AEDES AEGYPTI".

Los zancudos viven y crece en los depósitos destapados donde se junta el agua que se usa en la casa para beber, cocinar, lavar y utilizada en otras actividades del hogar.

SINTOMAS DEL DENGUE:

- Fiebre alta
- Dolor en el cuerpo
- Dolor de Cabeza
- Dolor de ojos

TODOS DEBEMOS PREVENIR EL DENGUE:

- Lavar todos los recipientes que se utilizan para guardar agua
- Tapar herméticamente todos los recipientes donde se junta agua.

VIGILAR EL AGUA DE LOS FLOREROS:

- Cambiar a diario el agua de los floreros, Masetas y otros recipientes con flores que contengan agua.

EN EL CEMENTERIO

- Cambiar el agua de los floreros por arena húmeda, para evitar que los zancudos se reproduzcan.

¡TODOS JUNTOS CONTRA EL DENGUE!

Huacho, Noviembre del 2008

Oficina de Comunicaciones y Relaciones Públicas
HOSPITAL REGIONAL DE HUACHO

SITUACION DE ENFERMEDADES DIARREICAS AGUDAS EN LA RED II HUAURA OYON

Tabla 01
INCIDENCIA SEMANAL DE ENFERM. DIARREICAS AGUDAS SEGÚN TIPOS POR DISTRITOS Y GRUPOS DE EDAD
RED II HUAURA OYON - 2008

SEMANA EPIDEMIOLOGICA N° 47 - NOVIEMBRE 2008

Distrito	ACUOSAS					DISENTERICAS					EDAS TOTALES						
	Men. 1 a	1 - 4 a	May. 5 a	Total	ACUM	Men. 1 a	1 - 4 a	May. 5 a	Total	ACUM	Men. 1 a	1 - 4 a	May. 5 a	Total	(*)T.I.A.	ACUM	% ACUM
HUAURA	4	10	16	30	1752	0	0	0	0	10	4	10	16	30	0.89	1762	19.07
HUACHO	4	9	24	37	1623	0	1	0	1	59	4	10	24	38	0.67	1682	37.27
SAYAN	5	8	9	22	1029	0	0	0	0	15	5	8	9	22	1.04	1044	48.57
HUALMAY	2	5	8	15	978	0	1	0	1	17	2	6	8	16	0.58	995	59.33
STA MARIA	2	1	8	11	918	0	0	0	0	28	2	1	8	11	0.38	946	69.57
VEGUETA	2	3	4	9	857	0	0	0	0	12	2	3	4	9	0.45	869	78.97
CARQUIN	0	1	1	2	255	0	0	0	0	8	0	1	1	2	0.64	263	81.82
OYON	0	1	3	4	240	0	0	0	0	5	0	1	3	4	0.38	245	84.47
AMBAR	2	2	1	5	218	0	0	0	0	3	2	2	1	5	0.78	221	86.86
L. PRADO	0	2	0	2	211	0	0	0	0	5	0	2	0	2	0.67	216	89.20
PACCHO	0	1	2	3	199	0	0	0	0	3	0	1	2	3	1.42	202	91.39
PACHANGARA	0	1	4	5	197	0	0	0	0	4	0	1	4	5	2.27	201	93.56
COCHAMARCA	2	2	2	6	144	0	0	0	0	6	2	2	2	6	4.21	150	95.18
Acolama-IHUARI	0	0	1	1	132	0	0	0	0	0	0	0	1	1	0.72	132	96.61
STA LEONOR	0	1	0	1	89	0	0	0	0	35	0	1	0	1	0.87	124	97.95
NAVAN	0	0	1	1	106	0	0	0	0	0	0	0	1	1	1.06	106	99.10
CAUJUL	2	0	0	2	49	0	0	0	0	0	2	0	0	2	3.13	49	99.63
ANAJES	0	0	0	0	17	0	0	0	0	0	0	0	0	0	0.00	17	99.82
CHECRAS	0	0	0	0	12	0	0	0	0	5	0	0	0	0	0.00	17	100.00
TOTAL	25	47	84	156	9026	0	2	0	2	215	25	49	84	158	0.71	9241	

FUENTE: EPIDEMIOLOGIA RED HUAURA OYON (*)T.I.A. (SEMANAL) POR 1000 HAB.

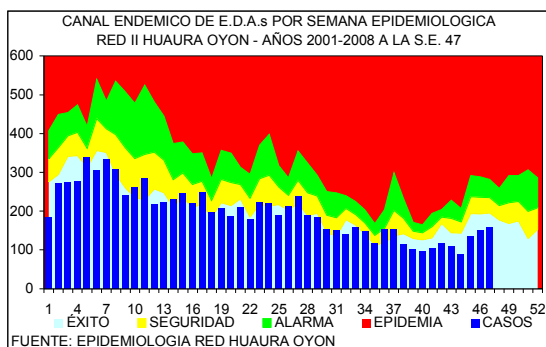

DISTRITOS QUE PRESENTAN INCREMENTO DE EDAs EN LA S.E. 47 - 2008 RED II HUAURA OYON

	DISTRITOS	EDAS	T.INCRE
COSTA	CARQUIN	5	60.0
	HUACHO	38	47.4
	HUAURA	30	30.0
	SAYAN	22	4.5
SIERRA	COCHAMARCA	6	66.7
	CAUJUL	2	50.0
	TOTAL	158	5.1

En la presente semana se han notificado 158 casos de enfermedades diarreicas agudas, observándose un 5.1% de incremento con respecto a la semana anterior. 1468 corresponden a menores de 1 año, 3545 al grupo de 1 a 4 años y 4228 al grupo de 5 a más años. En la curva epidémica nos ubicamos en zona de éxito. El 80% del total de casos procede de 5 distritos de la costa (tabla 01)

El 57% de los distritos de costa (4/7) tuvieron incremento en el número de casos entre el 4.5 al 60.0% con respecto a la semana anterior. El 17% de los distritos de la sierra (2/12) muestran tasas de incremento entre 50.0 al 66.7%. Se sugiere analizar su información local y activar medidas de prevención y control en la población.

EDAs Atendidas en el Hospital General de Huacho

PLAN	GRUPO DE EDADES			TOTAL
	< 1 A	01 - 04	5 - +	
A	2	9	7	18 (32%)
B	4	7	28	39 (68%)
C				
TOTAL	6 (11%)	16 (28%)	35 (61%)	57

En la presente semana se han atendido 57 pacientes con EDAs en el Hospital General de Huacho, observándose un 16.98% de incremento respecto a la semana anterior.

El promedio semanal de casos para el periodo 2008 es de 61.

SITUACION DE LAS INFECCIONES RESPIRATORIAS AGUDAS EN LA RED II HUAURA OYON

Tabla 02
INCIDENCIA SEMANAL DE INFEC. RESPIRATORIAS AGUDAS SEGÚN TIPOS POR DISTRITOS Y GRUPOS DE EDAD
RED II HUAURA OYON - 2008

DISTRITOS	HOSPITALIZADOS POR N.G.				NEUMONIAS GRAVE (N.G.)				NEUMONIAS				IRAS TOTALES								
	Men.2m	2-11m	1-4a	Total	ACUM	Men.2m	2-11m	1-4a	Total	ACUM	2-11m	1-4a	Total	ACUM	Men.2m	2-11m	1-4a	Total	(*)T.I.A.	ACUM	% ACUM
HUAURA	0	0	0	0	6	0	0	0	0	6	0	0	0	33	3	30	72	105	35.97	4624	16.77
HUALMAY	0	0	0	0	1	0	0	0	0	2	0	0	0	37	8	22	52	82	34.10	3937	30.45
STA MARIA	0	0	0	0	0	0	0	0	0	0	0	0	0	28	3	25	54	82	32.42	3692	43.28
HUACHO	0	0	0	0	2	0	0	0	0	2	0	0	0	47	2	25	55	82	16.61	3554	55.64
SAYAN	0	0	0	0	0	0	0	0	0	1	0	0	0	11	2	12	66	80	43.34	3496	67.79
VEGUETA	0	0	0	0	0	0	0	0	0	0	0	0	0	11	5	34	62	101	58.38	3463	79.83
CARQUIN	0	0	0	0	1	0	0	0	0	1	0	0	0	6	0	3	18	21	37.50	1037	83.43
OYON	0	0	0	0	0	0	0	0	0	0	0	0	0	0	2	14	11	27	29.22	942	86.70
PACHANGARA	0	0	0	0	0	0	0	0	0	0	0	0	0	5	4	5	14	53.85	661	89.00	
COCHAMARCA	0	0	0	0	0	0	0	0	0	0	0	0	0	0	1	11	19	31	250.00	547	90.90
L PRADO	0	0	0	0	0	0	0	0	0	0	0	0	0	1	0	2	6	8	41.67	489	92.60
AMBAR	0	0	0	0	0	0	0	0	0	0	0	0	0	2	0	2	10	12	44.28	454	94.18
Acatama-HUARI	0	0	0	0	0	0	0	0	0	0	0	0	0	1	0	4	4	8	67.23	446	95.73
PACCHO	0	0	0	0	0	0	0	0	0	0	0	0	0	0	0	3	13	16	86.96	370	97.02
STA LEONOR	0	0	0	0	0	0	0	0	0	0	0	0	0	0	0	2	8	10	101.01	295	98.04
NAVAN	0	0	0	0	0	0	0	0	0	0	0	0	0	1	0	3	1	4	48.78	253	98.92
CAUJUL	0	0	0	0	0	0	0	0	0	0	0	0	0	0	1	0	1	18.18	209	99.65	
ANDAJES	0	0	0	0	0	0	0	0	0	0	0	0	0	0	0	0	0	0	0.00	57	99.85
CHECRAS	0	0	0	0	0	0	0	0	0	0	0	0	0	0	0	1	1	8.06	44	100.00	
TOTAL	0	0	0	0	10	0	0	0	0	12	0	0	0	183	30	198	457	685	35.22	28770	

FUENTE: EPIDEMIOLOGIA RED HUAURA OYON

(*)T.I.A.(SEMANAL) POR 1000 MEN.5 AÑOS.

En la presente semana se notifican 685 IRAs en menores de 5 años (T.I.A. 35.2 por 1,000 menores de 5 años) el 80% del total de casos proceden de 6 distritos (tabla 02). En el canal Endémico nos ubicamos en zona de seguridad, con un 13.1% de incremento respecto a la semana anterior.

En lo que va del año se han hospitalizado 529 niños menores de 5 años, 54 con IRAs, 164 con Neumonía, 9 con Neumonía Grave y 302 con SOB-Asma el 100% de los casos ha sido referido a los establecimientos de salud para el cumplimiento del seguimiento y control.

Se sugiere a los equipos de los servicios de salud mantener la observación continua de las tendencias en grupos de mayor riesgo.

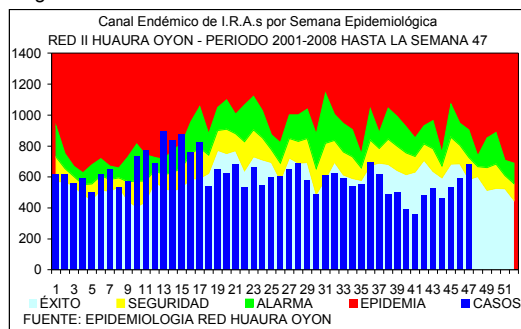

FUENTE: EPIDEMIOLOGIA RED HUAURA OYON

PACIENTES HOSPITALIZADOS CON IRAS EN EL HOSPITAL DE HUACHO HASTA LA S.E. N° 47 - 2008

GRUPO ETAREO	DIAGNOSTICOS			
	IRA	NEUMONIA	N.GRAVE	SOBA
Men.2 m	4	-	9	-
2 a 11m	19	64	0	-
Men.1a	-	-	-	-
1 a 4 a	31	100	0	-
May 5 a.	-	26	-	-
Men.2 a	-	-	-	247
2 a 4a	-	-	-	55
TOTAL	54	190	9	302

VIGILANCIA DE INMUNOPREVENIBLES

No se notifican casos.

INFORME DE BROTES

CUADRO COMPARATIVO DE BROTES NOTIFICADOS HASTA LA SEMANA 47
RED II HUAURA OYON PERIODO 2007 - 2008

GRUPO DIAGNOSTICO	2007		2008	
	BROTES	AFECT.	BROTES	AFECT.
TOTAL BROTES	14	108	12	43
ZOONOTICAS	2	4	0	0
LEPTOSPIROSIS	1	3	0	0
ANTRAX (CARBUNCO)	1	1	0	0
TRANSMISIBLES	0	0	2	16
CONJUNTIVITIS	0	0	1	12
NEUMONIA	0	0	1	4
NO TRANSMISIBLES	1	3	1	3
INTOXICACION POR PLAGUICIDAS	1	3	1	3
INMUNOPREVENIBLES	5	29	5	5
RUBEOLA	1	1	3	3
TOS FERINA	0	0	2	2
PAROTIDITIS	2	10	0	0
VARICELA	2	18	0	0
E.T.A.s	6	72	4	19
BRUCELOSIS	1	12	0	0
INTOX.ALIMENTARIA	3	23	4	19
FIEBRE TIFOIDEA	1	32	0	0
HEPATITIS VIRAL	1	5	0	0

VIGILANCIA CENTINELA DE FEBRILES PARA DENGUE

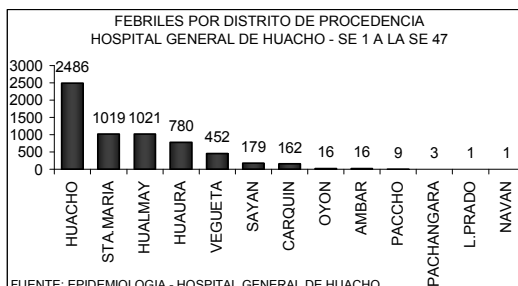
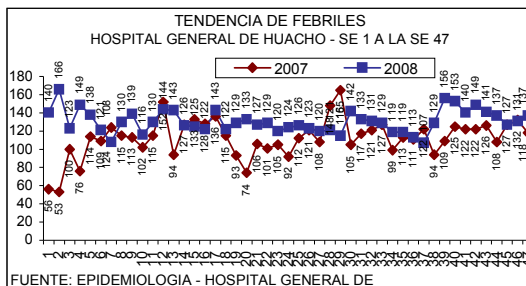

FEBRILES POR GRUPO ETAREO
HOSPITAL GENERAL DE HUACHO - SE 1 A LA SE 47

EDADES	TOTALES	PORC.
MEN. 1 A	833	13.56
1 - 4 A	1601	26.05
5 - 9 A	759	12.35
10 - 19 A	904	14.71
20 - 59 A	1538	25.03
60 - +	510	8.30
TOTAL	6145	100.00

FUENTE: EPIDEMIOLOGIA - HOSPITAL GENERAL DE HUACHO

En la semana se ha identificado 137 febriles, observándose un 4% de incremento con respecto a la semana anterior la razón es de 1 febril por cada 5 atenciones. El acumulado hasta la semana 47 es de 6145 febriles, la tendencia se mantiene estable por lo que no se ha previsto la toma de muestra para estudio laboratorial. El 80% de los casos proceden de los distritos HUACHO, STA.MARIA Y HUALMAY

VIGILANCIA DE ACCIDENTES DE TRANSITO

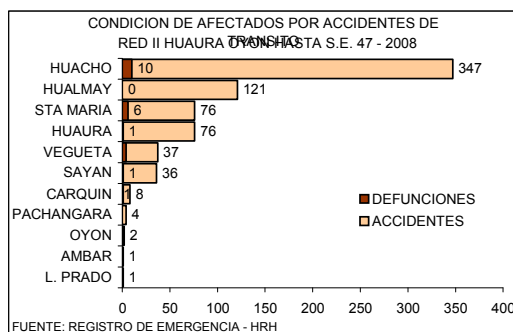
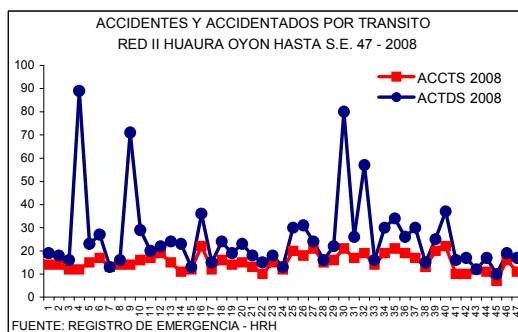

CASOS DE VICTIMAS POR TRANSITO SEGUN GRUPO DE EDADES
DE LA S.E. 1 HASTA LA S.E. 47 - 2008 RED II HUAURA OYON

GRUPO DE EDADES	VICTIMAS	PORCENTAJE	DEFUNCIONES	LETALIDAD
Men. de 1 año	7	0.58	0	0.00
De 1 - 4 años	50	4.13	0	0.00
De 5 - 17 años	207	17.09	2	0.97
De 10 - 19 años	184	15.19	3	1.63
De 20 - 64 años	790	65.24	18	2.28
De 65 a mas	95	7.84	3	3.16
TOTAL	1211	100.00	24	1.98

En la S.E. 47 ocurrieron 11 accidentes con 17 víctimas por tránsito. En lo que va del año ocurrieron 709 accidentes con 1206 víctimas por tránsito, el total de fallecidos por este tipo de accidentes es de 24 la Tasa de Letalidad es 1.99

NUMERO DE ACCIDENTES Y VICTIMAS POR TRANSITO SEGUN DISTRITOS
DE LA S.E. 1 HASTA LA S.E. 47 - 2008 RED II HUAURA OYON

DISTRITO	ACCIDENTES	VICTIMAS	DEFUNCIONES	LETALIDAD
HUACHO	347	590	10	1.69
HUALMAY	121	149	0	0.00
HUAURA	76	119	1	0.84
STA MARIA	76	155	6	3.87
VEGUETA	37	66	4	6.06
SAYAN	36	110	1	0.91
CARQUIN	8	8	1	12.50
OYON	2	3	1	33.33
PACHANGARA	4	4	0	0.00
L. PRADO	1	1	0	0.00
AMBAR	1	1	0	0.00
TOTAL	709	1206	24	1.99

FUENTE: REGISTRO DE EMERGENCIA - HRH

INCIDENCIA SEMANAL Y ACUMULADA DE ENFERMEDADES SEGÚN GRUPOS DE DAÑOS

OTRAS ENFERMEDADES TRANSMISIBLES

PROVINCIA DISTRITO	LEPTOSPIROSIS					A27		TBC BK (+) NUEVOS		A15.0		CONJUN TIVITIS		B30		HEPATITIS TIPO B		B16		VIH		B20		SIDA		B24	
	S.E.47	HASTA LA S.E. 47			T.I.A.	S.E.47	ACUM	T.I.A.	S.E.47	ACUM	T.I.A.	S.E.47	ACUM	T.I.A.	S.E.47	ACUM	T.I.A.	S.E.47	ACUM	T.I.A.	S.E.47	ACUM	T.I.A.	S.E.47	ACUM	T.I.A.	
		C	P	D																							
RED II HUAURA OYON	0	2	2	3	0.18	0	87	3.89	9	596	26.67	0	0	0.00	0	10	0.45	0	9	0.40							
PROV. HUAURA	0	2	2	3	0.20	0	85	4.16	9	568	27.78	0	0	0.00	0	10	0.49	0	8	0.39							
HUACHO	0	0	0	3	0.00	0	21	3.70	0	58	10.23	0	0	0.00	0	4	0.71	0	4	0.71							
HUALMAY	0	0	0	0	0.00	0	25	9.05	3	79	28.60	0	0	0.00	0	4	1.45	0	2	0.72							
HUAURA	0	1	0	0	0.30	0	17	5.07	0	126	37.58	0	0	0.00	0	0	0.00	0	0	0.00							
VEGUETA	0	1	1	0	1.01	0	2	1.01	2	105	52.85	0	0	0.00	0	0	0.00	0	0	0.00							
SAYAN	0	0	0	0	0.00	0	7	3.30	3	87	41.01	0	0	0.00	0	0	0.00	0	0	0.00							
CARQUIN	0	0	0	0	0.00	0	6	9.33	0	2	3.11	0	0	0.00	0	1	1.55	0	1	1.55							
STA MARIA	0	0	1	0	0.34	0	6	2.06	0	95	32.68	0	0	0.00	0	1	0.34	0	1	0.34							
PACCHO	0	0	0	0	0.00	0	0	0.00	0	0	0.00	0	0	0.00	0	0	0.00	0	0	0.00							
STA LEONOR	0	0	0	0	0.00	0	0	0.00	0	1	8.69	0	0	0.00	0	0	0.00	0	0	0.00							
CHECRAS	0	0	0	0	0.00	0	0	0.00	0	3	21.05	0	0	0.00	0	0	0.00	0	0	0.00							
L. PRADO	0	0	0	0	0.00	0	0	0.00	0	5	22.73	0	0	0.00	0	0	0.00	0	0	0.00							
AMBAR	0	0	0	0	0.00	0	1	3.22	1	7	22.56	0	0	0.00	0	0	0.00	0	0	0.00							
PROV. OYON	0	0	0	0	0.00	0	2	1.13	0	27	15.29	0	0	0.00	0	0	0.00	0	1	0.57							
OYON	0	0	0	0	0.00	0	1	0.94	0	1	0.94	0	0	0.00	0	0	0.00	0	0	0.00							
PACHANGARA	0	0	0	0	0.00	0	1	3.35	0	24	80.35	0	0	0.00	0	0	0.00	0	1	3.35							
ANDAJES	0	0	0	0	0.00	0	0	0.00	0	0	0.00	0	0	0.00	0	0	0.00	0	0	0.00							
CAUJUL	0	0	0	0	0.00	0	0	0.00	0	0	0.00	0	0	0.00	0	0	0.00	0	0	0.00							
COCHAMARCA	0	0	0	0	0.00	0	0	0.00	0	2	14.04	0	0	0.00	0	0	0.00	0	0	0.00							
NAVAN	0	0	0	0	0.00	0	0	0.00	0	0	0.00	0	0	0.00	0	0	0.00	0	0	0.00							
IHUARI - ACOTAMA	0	0	0	0	0.00	0	0	0.00	0	1	7.23	0	0	0.00	0	0	0.00	0	0	0.00							

T.I.A. POR 10,000 HAB.

C = CONFIRMADO P = PROBABLE D = DESCARTADO

ENFERMEDADES NO TRANSMISIBLES

PROVINCIA DISTRITO	(*) ACTS DE TRANSITO		V87	(**)ACTDS TRANSITO		V70	INTOXICAC. PLAGUICIDA		T60.9	INTOXICAC. ALCOHOLICA		F10.0	MORDEDURA CANINA		W54	ACCIDENTE ARACNIDO		X21
	S.E.47	ACUM		S.E.47	ACUM		S.E.47	ACUM		S.E.47	ACUM		S.E.47	ACUM		S.E.47	ACUM	
	RED II HUAURA OYON	11	709	31.73	17	1206	53.96	2	72	3.22	0	44	1.97	3	352	15.75	1	68
PROV. HUAURA	11	703	34.39	17	1199	58.65	2	71	3.47	0	44	2.15	3	335	16.39	1	68	3.33
HUACHO	7	347	61.18	12	590	104.02	0	0	0.00	0	27	4.76	0	89	15.51	1	20	3.53
HUALMAY	1	121	43.81	2	149	53.95	1	2	0.72	0	5	1.81	1	66	23.90	0	8	2.90
HUAURA	2	76	22.67	2	119	35.49	0	20	5.96	0	4	1.19	0	51	15.21	0	11	3.28
VEGUETA	0	37	18.62	0	66	33.22	0	25	12.58	0	3	1.51	0	20	10.07	0	4	2.01
SAYAN	0	36	16.97	0	110	51.86	0	10	4.71	0	0	0.00	2	53	24.99	0	3	1.41
CARQUIN	1	8	12.44	1	8	12.44	1	2	3.11	0	0	0.00	0	2	3.11	0	1	1.55
STA MARIA	0	76	26.14	0	155	53.32	0	9	3.10	0	5	1.72	0	35	12.04	0	16	5.50
PACCHO	0	0	0.00	0	0	0.00	0	0	0.00	0	0	0.00	0	5	23.71	0	1	4.74
STA LEONOR	0	0	0.00	0	0	0.00	0	0	0.00	0	0	0.00	0	4	34.75	0	0	0.00
CHECRAS	0	0	0.00	0	0	0.00	0	0	0.00	0	0	0.00	0	1	7.02	0	0	0.00
L. PRADO	0	1	4.55	0	1	4.55	0	2	9.09	0	0	0.00	0	8	36.36	0	1	4.55
AMBAR	0	1	3.22	0	1	3.22	0	1	3.22	0	0	0.00	0	2	6.45	0	3	9.67
PROV. OYON	0	6	3.40	0	7	3.97	0	0	0.00	0	0	0.00	0	17	9.63	0	0	0.00
OYON	0	2	1.88	0	3	2.82	0	0	0.00	0	0	0.00	0	0	0.00	0	0	0.00
PACHANGARA	0	4	13.39	0	4	13.39	0	0	0.00	0	0	0.00	0	11	36.83	0	0	0.00
ANDAJES	0	0	0.00	0	0	0.00	0	0	0.00	0	0	0.00	0	1	9.63	0	0	0.00
CAUJUL	0	0	0.00	0	0	0.00	0	0	0.00	0	0	0.00	0	0	0.00	0	0	0.00
COCHAMARCA	0	0	0.00	0	0	0.00	0	0	0.00	0	0	0.00	0	2	14.04	0	0	0.00
NAVAN	0	0	0.00	0	0	0.00	0	0	0.00	0	0	0.00	0	3	31.85	0	0	0.00
IHUARI - ACOTAMA	0	0	0.00	0	0	0.00	0	1	7.23	0	0	0.00	0	0	0.00	0	0	0.00

T.I.A. POR 10,000 HAB.

(*) ACTS = ACCIDENTES DE TRANSITO

(**)ACTDS = ACCIDENTADOS POR TRANSITO

VIGILANCIA DE MUERTES

PROVINCIA DISTRITO	MUERTE NEONATAL		P96.8	MUERTE INFANTIL		O93	MUERTE DE LA NIÑEZ		O94	MTE.MATER NA DIRECTA		O95	MTE.MATER NA INDIRECTA		O96	MUERTE POR ACC.TRANSI		V70
	S.E.47	ACUM		S.E.47	ACUM		S.E.47	ACUM		T.M.A. (**)	S.E.47		ACUM	S.E.47		ACUM	S.E.47	
	RED II HUAURA OYON	0	18	5.23	1	27	7.85	1	35	0.57	0	3	87.18	0	2	58.12	0	24
PROV. HUAURA	0	17	-	1	25	-	1	32	0.57	0	1	-	0	2	-	0	23	1.92
HUACHO	0	7	-	0	8	-	0	8	0.50	0	1	-	0	2	-	0	10	1.69
HUALMAY	0	0	-	0	0	-	0	3	0.39	0	0	-	0	0	-	0	0	0.00
HUAURA	0	1	-	1	3	-	1	4	0.44	0	0	-	0	0	-	0	1	0.84
VEGUETA	0	4	-	0	7	-	0	7	1.31	0	0	-	0	0	-	0	4	6.06
SAYAN	0	1	-	0	2	-	0	4	0.71	0	0	-	0	0	-	0	1	0.91
CARQUIN	0	0	-	0	0	-	0	1	0.64	0	0	-	0	0	-	0	1	12.50
STA MARIA	0	1	-	0	2	-	0	2	0.25	0	0	-	0	0	-	0	6	3.87
PACCHO	0	0	-	0	0	-	0	0	0.00	0	0	-	0	0	-	0	0	0.00
STA LEONOR	0	0	-	0	0	-	0	0	0.00	0	0	-	0	0	-	0	0	0.00
CHECRAS	0	0	-	0	0	-	0	0	0.00	0	0	-	0	0	-	0	0	0.00
L. PRADO	0	0	-	0	0	-	0	0	0.00	0	0	-	0	0	-	0	0	0.00
AMBAR	0	3	-	0	3	-	0	3	3.62	0	0	-	0	0	-	0	0	0.00
PROV. OYON	0	1	-	0	2	-	0	3	0.62	0	2	-	0	0	-	0	1	14.29
OYON	0	1	-	0	2	-	0	2	0.70	0	2	-	0	0	-	0	1	33.33
PACHANGARA	0	0	-	0	0	-	0	0	0.00	0	0	-	0	0	-	0	0	0.00
ANDAJES	0	0	-	0	0	-	0	0	0.00	0	0	-	0	0	-	0	0	0.00
CAUJUL	0	0	-	0	0	-	0	0	0.00	0	0	-	0	0	-	0	0	0.00
COCHAMARCA	0	0	-	0	0	-	0	1	2.56	0	0	-	0	0	-	0	0	0.00
NAVAN	0	0	-	0	0	-	0	0	0.00	0	0	-	0	0	-	0	0	0.00
IHUARI - ACOTAMA	0	0	-	0	0	-	0	0	0.00	0	0	-	0	0	-	0	0	0.00

(*) RAZON MORTALIDAD POR 1,000 N.V.

(**) T.M.A. POR 1,000 MEN. 5 AÑOS

(***) RAZON MORTALIDAD POR 100,000 N.V.

3,441 NACIDOS VIVOS

INCIDENCIA SEMANAL Y ACUMULADA DE ENFERMEDADES SEGÚN GRUPOS DE DAÑOS

ENFERMEDADES TRANSMITIDAS POR ALIMENTOS

PROVINCIA DISTRITO	COLERA				A00		INTOXIC. ALIMENTAR.		A05		FIEBRE TIFOIDEA		A01		HEPATITIS VIRAL		B15		BRUCELOSIS		A23.9	
	S.E.47	HASTA LA S.E. 47			T.I.A.	S.E.47	ACUM.	T.I.A.	S.E.47	ACUM.	T.I.A.	S.E.47	ACUM.	T.I.A.	S.E.47	ACUM.	T.I.A.	S.E.47	ACUM.	T.I.A.		
		C	P	D																		
RED II HUAURA OYON	0	0	0	0	0.00	4	271	12.13	0	77	3.45	2	76	3.40	0	4	0.18					
PROV. HUAURA	0	0	0	0	0.00	4	271	13.26	0	75	3.67	2	74	3.62	0	4	0.20					
HUACHO	0	0	0	0	0.00	2	127	22.39	0	8	1.41	1	21	3.70	0	0	0.00					
HUALMAY	0	0	0	0	0.00	0	47	17.02	0	16	5.79	1	9	3.26	0	0	0.00					
HUAURA	0	0	0	0	0.00	0	36	10.74	0	9	2.68	0	13	3.88	0	0	0.00					
VEGUETA	0	0	0	0	0.00	1	13	6.54	0	1	0.50	0	9	4.53	0	0	0.00					
SAYAN	0	0	0	0	0.00	0	5	2.36	0	35	16.50	0	12	5.66	0	4	1.89					
CARQUIN	0	0	0	0	0.00	0	4	6.22	0	1	1.55	0	5	7.77	0	0	0.00					
STA MARIA	0	0	0	0	0.00	1	37	12.73	0	2	0.69	0	4	1.38	0	0	0.00					
PACCHO	0	0	0	0	0.00	0	0	0.00	0	0	0.00	0	0	0.00	0	0	0.00					
STA LEONOR	0	0	0	0	0.00	0	0	0.00	0	0	0.00	0	0	0.00	0	0	0.00					
CHECRAS	0	0	0	0	0.00	0	1	7.02	0	0	0.00	0	0	0.00	0	0	0.00					
L. PRADO	0	0	0	0	0.00	0	0	0.00	0	3	13.64	0	1	4.55	0	0	0.00					
AMBAR	0	0	0	0	0.00	0	1	3.22	0	0	0.00	0	0	0.00	0	0	0.00					
PROV. OYON	0	0	0	0	0.00	0	0	0.00	0	0	0.00	0	2	1.13	0	0	0.00					
OYON	0	0	0	0	0.00	0	0	0.00	0	0	0.00	0	0	0.00	0	0	0.00					
PACHANGARA	0	0	0	0	0.00	0	0	0.00	0	0	0.00	0	2	6.70	0	0	0.00					
ANDAJES	0	0	0	0	0.00	0	0	0.00	0	0	0.00	0	0	0.00	0	0	0.00					
CAUJUL	0	0	0	0	0.00	0	0	0.00	0	0	0.00	0	0	0.00	0	0	0.00					
COCHAMARCA	0	0	0	0	0.00	0	0	0.00	0	0	0.00	0	0	0.00	0	0	0.00					
NAVAN	0	0	0	0	0.00	0	0	0.00	0	0	0.00	0	0	0.00	0	0	0.00					
IHUARI - ACOTAMA	0	0	0	0	0.00	0	0	0.00	0	2	14.46	0	0	0.00	0	0	0.00					

T.I.A. POR 10,000 HAB.

C = CONFIRMADO P = PROBABLE D = DESCARTADO

ENFERMEDADES METAXENICAS

PROVINCIA DISTRITO	MALARIA VIVAX (AUTOCTONOS)				B51		BARTONELOSIS AGUDA			A44.0		BARTONEL. ERUPTIVA		A44.1		LEISHMANIO. CUTANEA		B55.1	
	S.E.47	HASTA LA S.E. 47			T.I.A.	S.E.47	HASTA LA S.E. 47		T.I.A.	S.E.47	ACUM.	T.I.A.	S.E.47	ACUM.	T.I.A.	S.E.47	ACUM.	T.I.A.	
		C	P	D			C	P											D
RED II HUAURA OYON	0	0	0	0	0.00	0	0	0	0	0.00	0	0	0.00	0	133	5.95			
PROV. HUAURA	0	0	0	0	0.00	0	0	0	0	0.00	0	0	0.00	0	65	3.18			
HUACHO	0	0	0	0	0.00	0	0	0	0	0.00	0	0	0.00	0	0	0.00			
HUALMAY	0	0	0	0	0.00	0	0	0	0	0.00	0	0	0.00	0	0	0.00			
HUAURA	0	0	0	0	0.00	0	0	0	0	0.00	0	0	0.00	0	0	0.00			
VEGUETA	0	0	0	0	0.00	0	0	0	0	0.00	0	0	0.00	0	0	0.00			
SAYAN	0	0	0	0	0.00	0	0	0	0	0.00	0	0	0.00	0	0	0.00			
CARQUIN	0	0	0	0	0.00	0	0	0	0	0.00	0	0	0.00	0	0	0.00			
STA MARIA	0	0	0	0	0.00	0	0	0	0	0.00	0	0	0.00	0	0	0.00			
PACCHO	0	0	0	0	0.00	0	0	0	0	0.00	0	0	0.00	0	0	0.00			
STA LEONOR	0	0	0	0	0.00	0	0	0	0	0.00	0	0	0.00	0	2	17.38			
CHECRAS	0	0	0	0	0.00	0	0	0	0	0.00	0	0	0.00	0	5	35.09			
L. PRADO	0	0	0	0	0.00	0	0	0	0	0.00	0	0	0.00	0	17	77.27			
AMBAR	0	0	0	0	0.00	0	0	0	0	0.00	0	0	0.00	0	17	54.79			
PROV. OYON	0	0	0	0	0.00	0	0	0	0	0.00	0	0	0.00	0	42	23.79			
OYON	0	0	0	0	0.00	0	0	0	0	0.00	0	0	0.00	0	0	0.00			
PACHANGARA	0	0	0	0	0.00	0	0	0	0	0.00	0	0	0.00	0	12	40.17			
ANDAJES	0	0	0	0	0.00	0	0	0	0	0.00	0	0	0.00	0	1	9.63			
CAUJUL	0	0	0	0	0.00	0	0	0	0	0.00	0	0	0.00	0	7	109.72			
COCHAMARCA	0	0	0	0	0.00	0	0	0	0	0.00	0	0	0.00	0	13	91.23			
NAVAN	0	0	0	0	0.00	0	0	0	0	0.00	0	0	0.00	0	9	95.54			
IHUARI - ACOTAMA	0	0	0	0	0.00	0	0	0	0	0.00	0	0	0.00	0	26	188.00			

T.I.A. POR 10,000 HAB.

C = CONFIRMADO P = PROBABLE D = DESCARTADO

MONITOREO DEL SISTEMA DE INFORMACION – NOTI SP S.E. 47 POR MICROREDES - RED II HUAURA OYON

MICROREDES	OPORTUNIDAD	COBERTURA	CALIDAD DEL DATO	CONCORDANCIA NOTISP-FISICO	CALIFICACION
HOSPITAL	100%	100%	60%	100%	84%
HUAURA	100%	100%	100%	100%	100%
HUALMAY	100%	100%	40%	100%	76%
SAYAN	100%	100%	100%	100%	100%
VEGUETA	100%	100%	100%	100%	100%
CHURIN	50%	100%	0%	0%	35%

