



BOLETIN EPIDEMIOLOGICO SEMANAL

RED II HUAURA OYON

SEMANA N° 46 - AÑO 2008
(DEL 09 DE NOVIEMBRE AL 15 DE NOVIEMBRE)

EDITORIAL

La oficina de Epidemiología se dirige a todos los lectores de los Boletines Epidemiológicos, para en esta oportunidad presentarles los boletines epidemiológicos semanales, en él les informamos acerca de los principales daños sujetos a vigilancia epidemiológica, es de interés recibir comentarios y sugerencias a fin de seguir mejorando el trabajo dentro del sistema, del mismo modo proponemos que la información sea tomada en cuenta haciendo uso de uno de los atributos; la disponibilidad y la información a usuarios considerando el enfoque de análisis de riesgos

Es Nuestra Misión

Generar de manera continua y permanente en todos los niveles de nuestra Red de Vigilancia Epidemiológica acerca de la Situación de Salud de la Jurisdicción de la Red II Huaura Oyón que permita orientar la toma de decisiones y la construcción de Políticas Socio Sanitarias contribuyendo al mejoramiento del estado de Salud de la población.

Dr. WILLIAM PEÑA AYUDANTE
DIRECTOR EJECUTIVO
HOSPITAL GENERAL DE HUACHO
RED II HUAURA OYON

EQUIPO DE TRABAJO

Dra. Milagros Pozo Nuñez
Jefa de la Unidad de
Epidemiología y Salud Ambiental

Lic. Juana Olinda Nicho Vargas
Tec.Enf. Bertha Matilde Cristóbal Aguilar
Tec.Dig. Christian Silencio Narvarte
Tec.Dig. Walter Sobrevilla Chimbo

E-mail : epidemiologia_huacho@hotmail.com
Web : www.hdhuacho.gob.pe
Telef. : 232 2468

**Con Medidas Preventivas y oportunas
podemos evitar el Dengue**

**UNA FAMILIA QUE CUIDA EL AGUA...
ES UNA FAMILIA SIN DENGUE**

La Dirección Ejecutiva del Hospital Regional de Huacho en su tarea de Difusión y Prevención te recuerda que con medidas Preventivas y oportunas podemos evitar El Dengue.

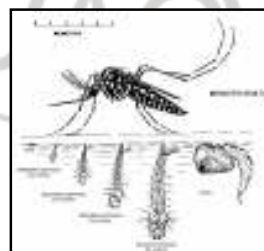

El Dengue es una enfermedad infecciosa transmitida por la picadura de zancudo llamado "AEDES AEGYPTI".

Los zancudos viven y crece en los depósitos destapados donde se junta el agua que se usa en la casa para beber, cocinar, lavar y utilizada en otras actividades del hogar.

SINTOMAS DEL DENGUE:

- Fiebre alta
- Dolor en el cuerpo
- Dolor de Cabeza
- Dolor de ojos

TODOS DEBEMOS PREVENIR EL DENGUE:

- Lavar todos los recipientes que se utilizan para guardar agua
- Tapar herméticamente todos los recipientes donde se junta agua.

VIGILAR EL AGUA DE LOS FLOREROS:

- Cambiar a diario el agua de los floreros, Masetas y otros recipientes con flores que contengan agua.

EN EL CEMENTERIO

- Cambiar el agua de los floreros por arena húmeda, para evitar que los zancudos se reproduzcan.

¡TODOS JUNTOS CONTRA EL DENGUE!

Huacho, Noviembre del 2008

Oficina de Comunicaciones y Relaciones Públicas
HOSPITAL REGIONAL DE HUACHO

SITUACION DE ENFERMEDADES DIARREICAS AGUDAS EN LA RED II HUAURA OYON

Tabla 01
INCIDENCIA SEMANAL DE ENFERM. DIARREICAS AGUDAS SEGÚN TIPOS POR DISTRITOS Y GRUPOS DE EDAD
RED II HUAURA OYON - 2008

SEMANA EPIDEMIOLOGICA N° 46 - NOVIEMBRE 2008

Distrito	ACUOSAS					DISENTERICAS					EDAS TOTALES						
	Men. 1 a	1 - 4 a	May. 5 a	Total	ACUM	Men. 1 a	1 - 4 a	May. 5 a	Total	ACUM	Men. 1 a	1 - 4 a	May. 5 a	Total	(*)T.I.A.	ACUM	% ACUM
HUAURA	1	7	13	21	1722	0	0	0	0	10	1	7	13	21	0.63	1732	19.07
HUACHO	9	5	6	20	1586	0	0	0	0	58	9	5	6	20	0.35	1644	37.17
SAYAN	3	7	10	20	1007	0	0	1	1	15	3	7	11	21	0.99	1022	48.42
HUALMAY	9	6	7	22	963	0	0	0	0	16	9	6	7	22	0.80	979	59.20
STA MARIA	3	2	6	11	907	1	0	0	1	28	4	2	6	12	0.41	935	69.49
VEGUETA	2	3	4	9	848	0	1	0	1	12	2	4	4	10	0.50	860	78.96
CARQUIN	0	3	7	10	253	0	0	0	0	8	0	3	7	10	3.22	261	81.83
OYON	1	1	3	5	236	0	0	0	0	5	1	1	3	5	0.47	241	84.49
AMBAR	1	1	0	2	213	0	0	0	0	3	1	1	0	2	0.31	216	86.87
L. PRADO	0	3	4	7	209	0	0	0	0	5	0	3	4	7	2.34	214	89.22
PACCHO	0	0	6	6	196	0	0	0	0	3	0	0	6	6	2.84	199	91.41
PACHANGARA	0	5	0	5	192	0	0	0	0	4	0	5	0	5	2.27	196	93.57
COCHAMARCA	0	1	1	2	138	0	0	0	0	6	0	1	1	2	1.40	144	95.16
Acolama-IHUARI	0	1	0	1	131	0	0	0	0	0	0	1	0	1	0.72	131	96.60
STA LEONOR	0	1	2	3	88	0	0	1	1	35	0	1	3	4	3.48	123	97.95
NAVAN	0	0	1	1	105	0	0	0	0	0	0	0	1	1	1.06	105	99.11
CAUJUL	0	1	0	1	47	0	0	0	0	0	0	1	0	1	1.57	47	99.63
ANAJES	0	0	0	0	17	0	0	0	0	0	0	0	0	0	0.00	17	99.81
CHECRAS	0	0	0	0	12	0	0	0	0	5	0	0	0	0	0.00	17	100.00
TOTAL	29	47	70	146	8870	1	1	2	4	213	30	48	72	150	0.67	9083	

FUENTE: EPIDEMIOLOGIA RED HUAURA OYON (*)T.I.A. (SEMANAL) POR 1000 HAB.

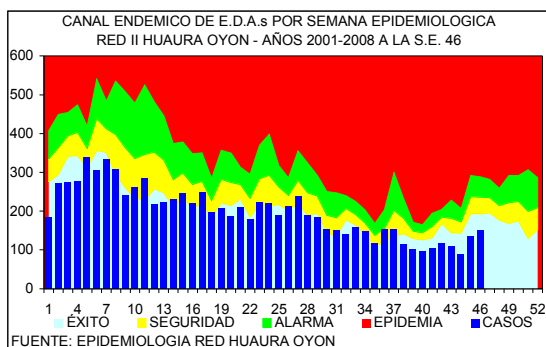

DISTRITOS QUE PRESENTAN INCREMENTO DE EDAs EN LA S.E. 46 - 2008 RED II HUAURA OYON

	DISTRITOS	EDAS	T.INCRE
COSTA	HUALMAY	22	59.1
	HUAURA	21	38.1
	SAYAN	21	19.0
SIERRA	NAVAN	1	100.0
	PACCHO	6	83.3
	PACHANGARA	7	71.4
	AMBAR	10	60.0
	L. PRADO	5	40.0
TOTAL		150	10.0

En la presente semana se han notificado 150 casos de enfermedades diarreicas agudas, observándose un 10.0% de incremento con respecto a la semana anterior. 1443 corresponden a menores de 1 año, 3496 al grupo de 1 a 4 años y 4144 al grupo de 5 a más años. En la curva epidémica nos ubicamos en zona de éxito. El 80% del total de casos procede de 5 distritos de la costa (tabla 01)

El 43% de los distritos de costa (3/7) tuvieron incremento en el número de casos entre el 19.0 al 59.1% con respecto a la semana anterior. El 42% de los distritos de la sierra (5/12) muestran tasas de incremento entre 40.0 al 100.0%. Se sugiere analizar su información local y activar medidas de prevención y control en la población.

EDAs Atendidas en el Hospital General de Huacho

PLAN	GRUPO DE EDADES			TOTAL
	< 1 A	01 - 04	5 - +	
A	5	1	4	10 (29%)
B	6	4	15	25 (71%)
C				
TOTAL	11 (31%)	5 (14%)	19 (54%)	35

En la presente semana se han atendido 35 pacientes con EDAs en el Hospital General de Huacho, observándose un 12.50% de incremento respecto a la semana anterior.

El promedio semanal de casos para el periodo 2008 es de 61.

SITUACION DE LAS INFECCIONES RESPIRATORIAS AGUDAS EN LA RED II HUAURA OYON

Tabla 02
INCIDENCIA SEMANAL DE INFECCIONES RESPIRATORIAS AGUDAS SEGÚN TIPOS POR DISTRITOS Y GRUPOS DE EDAD
RED II HUAURA OYON - 2008

DISTRITOS	HOSPITALIZADOS POR N.G.				NEUMONIAS GRAVE (N.G.)				NEUMONIAS				IRAS TOTALES								
	Men.2m	2-11m	1-4a	Total	ACUM	Men.2m	2-11m	1-4a	Total	ACUM	2-11m	1-4a	Total	ACUM	Men.2m	2-11m	1-4a	Total	(*)T.I.A.	ACUM	% ACUM
HUAURA	0	0	0	0	6	0	0	0	0	6	0	0	0	33	4	24	93	121	41.45	4719	16.80
HUALMAY	0	0	0	0	1	0	0	0	0	2	0	1	1	37	1	9	44	54	22.45	3855	30.53
STA MARIA	0	0	0	0	0	0	0	0	0	0	0	0	0	28	3	13	38	54	21.35	3610	43.38
HUACHO	0	0	0	0	2	0	0	0	0	2	0	1	1	47	5	25	49	79	16.00	3472	55.75
SAYAN	0	0	0	0	0	0	0	0	0	1	0	0	0	11	5	13	62	80	43.34	3416	67.91
VEGUETA	0	0	0	0	0	0	0	0	0	0	0	0	0	11	6	18	47	71	41.04	3362	79.88
CARQUIN	0	0	0	0	1	0	0	0	0	1	0	0	0	6	1	15	19	35	62.50	1016	83.50
OYON	0	0	0	0	0	0	0	0	0	0	0	0	0	0	2	15	19	20.56	915	86.75	
PACHANGARA	0	0	0	0	0	0	0	0	0	0	0	0	0	5	1	7	10	18	69.23	647	89.06
COCHAMARCA	0	0	0	0	0	0	0	0	0	0	0	0	0	0	1	0	2	3	24.19	516	90.90
L. PRADO	0	0	0	0	0	0	0	0	0	0	0	0	0	1	0	3	9	12	62.50	481	92.61
AMBAR	0	0	0	0	0	0	0	0	0	0	0	0	0	2	0	3	15	18	66.42	442	94.18
Acatama-IHUARI	0	0	0	0	0	0	0	0	0	0	0	0	0	1	0	3	9	12	100.84	438	95.74
PACCHO	0	0	0	0	0	0	0	0	0	0	0	0	0	0	2	3	5	27.17	354	97.00	
STA LEONOR	0	0	0	0	0	0	0	0	0	0	0	0	0	0	2	2	4	40.40	285	98.02	
NAVAN	0	0	0	0	0	0	0	0	0	0	0	0	0	1	0	6	6	73.17	249	98.90	
CAJULI	0	0	0	0	0	0	0	0	0	0	0	0	0	0	0	1	1	18.18	208	99.64	
ANDAJES	0	0	0	0	0	0	0	0	0	0	0	0	0	0	2	2	2	21.98	57	99.85	
CHECRAS	0	0	0	0	0	0	0	0	0	0	0	0	0	0	0	1	1	8.06	43	100.00	
TOTAL	0	0	0	0	10	0	0	0	0	12	0	2	2	183	29	139	427	595	30.59	28085	

FUENTE: EPIDEMIOLOGIA RED HUAURA OYON

(*)T.I.A.(SEMANAL) POR 1000 MEN.5 AÑOS.

En la presente semana se notifican 595 IRAs en menores de 5 años (T.I.A. 30.6 por 1,000 menores de 5 años) el 80% del total de casos proceden de 6 distritos (tabla 02). En el canal Endémico nos ubicamos en zona de éxito, con un 10.3% de incremento respecto a la semana anterior.

En lo que va del año se han hospitalizado 529 niños menores de 5 años, 54 con IRAs, 164 con Neumonía, 9 con Neumonía Grave y 302 con SOB-Asma el 100% de los casos ha sido referido a los establecimientos de salud para el cumplimiento del seguimiento y control.

Se sugiere a los equipos de los servicios de salud mantener la observación continua de las tendencias en grupos de mayor riesgo.

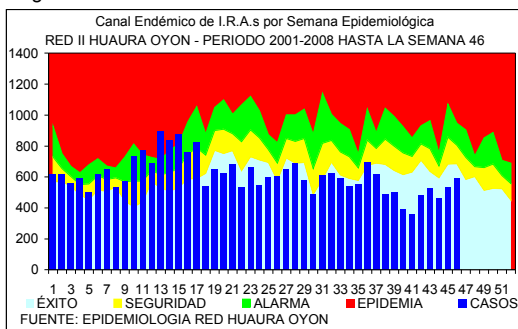

FUENTE: EPIDEMIOLOGIA RED HUAURA OYON

PACIENTES HOSPITALIZADOS CON IRAS EN EL HOSPITAL DE HUACHO HASTA LA S.E. N° 46 - 2008

GRUPO ETAREO	DIAGNOSTICOS			
	IRA	NEUMONIA	N.GRAVE	SOBA
Men.2 m	4	-	9	-
2 a 11m	19	64	0	-
Men.1a	-	-	-	-
1 a 4 a	31	100	0	-
May 5 a.	-	26	-	-
Men.2 a	-	-	-	247
2 a 4a	-	-	-	55
TOTAL	54	190	9	302

VIGILANCIA DE INMUNOPREVENIBLES

Se notifica 1 caso sospechoso de rubéola de 6 meses de edad procedente del distrito de Huacho, se envió muestra para descartar.

INFORME DE BROTES

CUADRO COMPARATIVO DE BROTES NOTIFICADOS HASTA LA SEMANA 46
RED II HUAURA OYON PERIODO 2007 - 2008

GRUPO DIAGNOSTICO	2007		2008	
	BROTES	AFECT.	BROTES	AFECT.
TOTAL BROTES	14	108	12	43
ZONOTICAS	2	4	0	0
LEPTOSPIROSIS	1	3	0	0
ANTRAX (CARBUNCO)	1	1	0	0
TRANSMISIBLES	0	0	2	16
CONJUNTIVITIS	0	0	1	12
NEUMONIA	0	0	1	4
NO TRANSMISIBLES	1	3	1	3
INTOXICACION POR PLAGUICIDAS	1	3	1	3
INMUNOPREVENIBLES	5	29	5	5
RUBEOLA	1	1	3	3
TOS FERINA	0	0	2	2
PAROTIDITIS	2	10	0	0
VARICELA	2	18	0	0
E.T.A.s	6	72	4	19
BRUCELOSIS	1	12	0	0
INTOX.ALIMENTARIA	3	23	4	19
FIEBRE TIFOIDEA	1	32	0	0
HEPATITIS VIRAL	1	5	0	0

VIGILANCIA CENTINELA DE FEBRILES PARA DENGUE

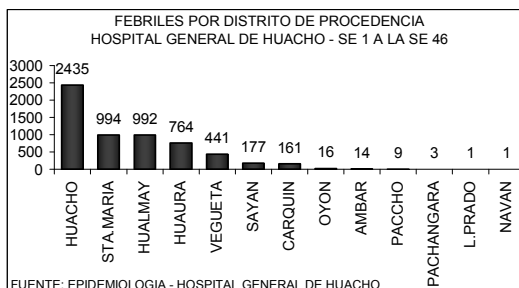
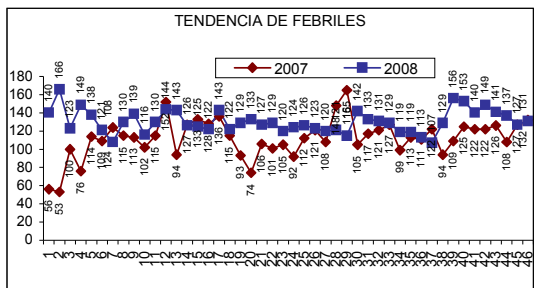

FEBRILES POR GRUPO ETAREO
HOSPITAL GENERAL DE HUACHO - SE 1 A LA SE 46

EDADES	TOTALES	PORC.
MEN. 1 A	818	13.62
1 - 4 A	1575	26.22
5 - 9 A	736	12.25
10 - 19 A	873	14.53
20 - 59 A	1509	25.12
60 - +	497	8.27
TOTAL	6008	100.00

FUENTE: EPIDEMIOLOGIA - HOSPITAL GENERAL DE HUACHO

En la semana se ha identificado 131 febriles, observándose un 3% de incremento con respecto a la semana anterior la razón es de 1 febril por cada 5 atenciones. El acumulado hasta la semana 46 es de 6008 febriles, la tendencia se mantiene estable por lo que no se ha previsto la toma de muestra para estudio laboratorial. El 80% de los casos proceden de los distritos HUACHO, STA.MARIA Y HUALMAY

VIGILANCIA DE ACCIDENTES DE TRANSITO

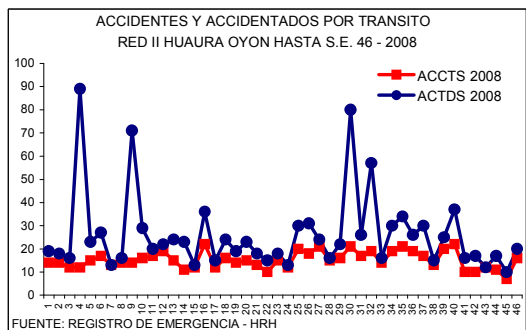

FUENTE: REGISTRO DE EMERGENCIA - HRH

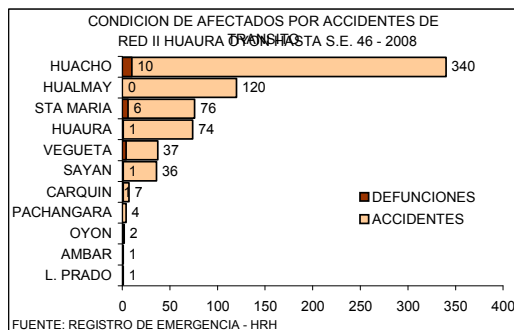

FUENTE: REGISTRO DE EMERGENCIA - HRH

CASOS DE VICTIMAS POR TRANSITO SEGUN GRUPO DE EDADES
DE LA S.E. 1 HASTA LA S.E. 46 - 2008 RED II HUAURA OYON

GRUPO DE EDADES	VICTIMAS	PORCENTAJE	DEFUNCIONES	LETALIDAD
Men. de 1 año	7	0.59	0	0.00
De 1 - 4 años	49	4.10	0	0.00
De 5 - 17 años	203	16.99	2	0.99
De 10 - 19 años	181	15.15	3	1.66
De 20 - 64 años	781	65.36	18	2.30
De 65 a mas	93	7.78	3	3.23
TOTAL	1195	100.00	24	2.01

En la S.E. 46 ocurrieron 16 accidentes con 20 víctimas por tránsito. En lo que va del año ocurrieron 698 accidentes con 1190 víctimas por tránsito, el total de fallecidos por este tipo de accidentes es de 24 la Tasa de Letalidad es 2.02

NUMERO DE ACCIDENTES Y VICTIMAS POR TRANSITO SEGUN DISTRITOS
DE LA S.E. 1 HASTA LA S.E. 46 - 2008 RED II HUAURA OYON

DISTRITO	ACCIDENTES	VICTIMAS	DEFUNCIONES	LETALIDAD
HUACHO	340	579	10	1.73
HUALMAY	120	147	0	0.00
HUAURA	74	117	1	0.85
STA.MARIA	76	155	6	3.87
VEGUETA	37	66	4	6.06
SAYAN	36	110	1	0.91
CARQUIN	7	7	1	14.29
OYON	2	3	1	33.33
PACHANGARA	4	4	0	0.00
L.PRADO	1	1	0	0.00
AMBAR	1	1	0	0.00
TOTAL	698	1190	24	2.02

FUENTE: REGISTRO DE EMERGENCIA - HRH

INCIDENCIA SEMANAL Y ACUMULADA DE ENFERMEDADES SEGÚN GRUPOS DE DAÑOS

OTRAS ENFERMEDADES TRANSMISIBLES

PROVINCIA DISTRITO	LEPTOSPIROSIS				A27	TBC BK (+) NUEVOS		A15.0	CONJUN TIVITIS			B30	HEPATITIS TIPO B			B16	VIH			B20	SIDA			B24					
	S.E.46	HASTA LA S.E. 46				T.I.A.	S.E.46		ACUM	T.I.A.	S.E.46		ACUM	T.I.A.	S.E.46		ACUM	T.I.A.	S.E.46		ACUM	T.I.A.	S.E.46		ACUM	T.I.A.	S.E.46	ACUM	T.I.A.
		C	P	D																									
RED II HUAURA OYON	0	2	2	3	0.18	0	84	3.76	13	584	26.13	0	0	0.00	0	10	0.45	0	9	0.40									
PROV. HUAURA	0	2	2	3	0.20	0	81	3.96	13	556	27.20	0	0	0.00	0	10	0.49	0	8	0.39									
HUACHO	0	0	0	3	0.00	0	18	3.17	0	57	10.05	0	0	0.00	0	4	0.71	0	4	0.71									
HUALMAY	0	0	0	0	0.00	0	24	8.69	3	75	27.16	0	0	0.00	0	4	1.45	0	2	0.72									
HUAURA	0	1	0	0	0.30	0	17	5.07	5	126	37.58	0	0	0.00	0	0	0.00	0	0	0.00									
VEGUETA	0	1	1	0	1.01	0	2	1.01	1	102	51.34	0	0	0.00	0	0	0.00	0	0	0.00									
SAYAN	0	0	0	0	0.00	0	7	3.30	1	84	39.60	0	0	0.00	0	0	0.00	0	0	0.00									
CARQUIN	0	0	0	0	0.00	0	6	9.33	0	2	3.11	0	0	0.00	0	1	1.55	0	1	1.55									
STA MARIA	0	0	1	0	0.34	0	6	2.06	3	95	32.68	0	0	0.00	0	1	0.34	0	1	0.34									
PACCHO	0	0	0	0	0.00	0	0	0.00	0	0	0.00	0	0	0.00	0	0	0.00	0	0	0.00									
STA LEONOR	0	0	0	0	0.00	0	0	0.00	0	1	8.69	0	0	0.00	0	0	0.00	0	0	0.00									
CHECRAS	0	0	0	0	0.00	0	0	0.00	0	3	21.05	0	0	0.00	0	0	0.00	0	0	0.00									
L. PRADO	0	0	0	0	0.00	0	0	0.00	0	5	22.73	0	0	0.00	0	0	0.00	0	0	0.00									
AMBAR	0	0	0	0	0.00	0	1	3.22	0	6	19.34	0	0	0.00	0	0	0.00	0	0	0.00									
PROV. OYON	0	0	0	0	0.00	0	3	1.70	0	27	15.29	0	0	0.00	0	0	0.00	0	1	0.57									
OYON	0	0	0	0	0.00	0	2	1.88	0	1	0.94	0	0	0.00	0	0	0.00	0	0	0.00									
PACHANGARA	0	0	0	0	0.00	0	1	3.35	0	24	80.35	0	0	0.00	0	0	0.00	0	1	3.35									
ANDAJES	0	0	0	0	0.00	0	0	0.00	0	0	0.00	0	0	0.00	0	0	0.00	0	0	0.00									
CAUJUL	0	0	0	0	0.00	0	0	0.00	0	0	0.00	0	0	0.00	0	0	0.00	0	0	0.00									
COCHAMARCA	0	0	0	0	0.00	0	0	0.00	0	2	14.04	0	0	0.00	0	0	0.00	0	0	0.00									
NAVAN	0	0	0	0	0.00	0	0	0.00	0	0	0.00	0	0	0.00	0	0	0.00	0	0	0.00									
IHUARI - ACOTAMA	0	0	0	0	0.00	0	0	0.00	0	1	7.23	0	0	0.00	0	0	0.00	0	0	0.00									

T.I.A. POR 10,000 HAB.

C = CONFIRMADO P = PROBABLE D = DESCARTADO

ENFERMEDADES NO TRANSMISIBLES

PROVINCIA DISTRITO	(*) ACTOS DE TRANSITO			V87	(**)ACTDS TRANSITO			V70	INTOXICAC. PLAGUICIDA			T60.9	INTOXICAC. ALCOHOLICA			F10.0	MORDEDURA CANINA			W54	ACCIDENTE ARACNIDO			X21			
	S.E.46	ACUM	T.I.A.		S.E.46	ACUM	T.I.A.		S.E.46	ACUM	T.I.A.		S.E.46	ACUM	T.I.A.		S.E.46	ACUM	T.I.A.		S.E.46	ACUM	T.I.A.		S.E.46	ACUM	T.I.A.
RED II HUAURA OYON	16	698	31.23	20	1190	53.25	0	70	3.13	0	44	1.97	6	349	15.62	0	67	3.00									
PROV. HUAURA	16	692	33.85	20	1183	57.66	0	69	3.37	0	44	2.15	6	332	16.24	0	67	3.28									
HUACHO	6	340	59.94	9	579	102.08	0	0	0.00	0	27	4.76	3	88	15.51	0	19	3.35									
HUALMAY	2	120	43.45	2	147	53.22	0	1	0.36	0	5	1.81	1	65	23.53	0	8	2.90									
HUAURA	5	74	22.07	5	117	34.89	0	20	5.96	0	4	1.19	1	51	15.21	0	11	3.28									
VEGUETA	0	37	18.62	0	66	33.22	0	25	12.58	0	3	1.51	0	20	10.07	0	4	2.01									
SAYAN	1	36	16.97	1	110	51.86	0	10	4.71	0	0	0.00	0	51	24.04	0	3	1.41									
CARQUIN	0	7	10.88	0	7	10.88	0	1	1.55	0	0	0.00	0	2	3.11	0	1	1.55									
STA MARIA	2	76	26.14	3	155	53.32	0	9	3.10	0	5	1.72	1	35	12.04	0	16	5.50									
PACCHO	0	0	0.00	0	0	0.00	0	0	0.00	0	0	0.00	0	5	23.71	0	1	4.74									
STA LEONOR	0	0	0.00	0	0	0.00	0	0	0.00	0	0	0.00	0	4	34.75	0	0	0.00									
CHECRAS	0	0	0.00	0	0	0.00	0	0	0.00	0	0	0.00	0	1	7.02	0	0	0.00									
L. PRADO	0	1	4.55	0	1	4.55	0	2	9.09	0	0	0.00	0	8	36.36	0	1	4.55									
AMBAR	0	1	3.22	0	1	3.22	0	1	3.22	0	0	0.00	0	2	6.45	0	3	9.67									
PROV. OYON	0	6	3.40	0	7	3.97	0	0	0.00	0	0	0.00	0	17	9.63	0	0	0.00									
OYON	0	2	1.88	0	3	2.82	0	0	0.00	0	0	0.00	0	0	0.00	0	0	0.00									
PACHANGARA	0	4	13.39	0	4	13.39	0	0	0.00	0	0	0.00	0	11	36.83	0	0	0.00									
ANDAJES	0	0	0.00	0	0	0.00	0	0	0.00	0	0	0.00	0	1	9.63	0	0	0.00									
CAUJUL	0	0	0.00	0	0	0.00	0	0	0.00	0	0	0.00	0	0	0.00	0	0	0.00									
COCHAMARCA	0	0	0.00	0	0	0.00	0	0	0.00	0	0	0.00	0	2	14.04	0	0	0.00									
NAVAN	0	0	0.00	0	0	0.00	0	0	0.00	0	0	0.00	0	3	31.85	0	0	0.00									
IHUARI - ACOTAMA	0	0	0.00	0	0	0.00	0	1	7.23	0	0	0.00	0	0	0.00	0	0	0.00									

T.I.A. POR 10,000 HAB.

(*) ACTOS = ACCIDENTES DE TRANSITO

(**)ACTDS = ACCIDENTADOS POR TRANSITO

VIGILANCIA DE MUERTES

PROVINCIA DISTRITO	MUERTE NEONATAL		P96.8	MUERTE INFANTIL		O93	MUERTE DE LA NIÑEZ		O94	MTE.MATER NA DIRECTA		O95	MTE.MATER NA INDIRECTA		O96	MUERTE POR ACC.TRANSI		V70						
	S.E.46	ACUM		RAZON MORT(*)	S.E.46		ACUM	RAZON MORT(*)		S.E.46	ACUM		T.M.A. (**)	S.E.46		ACUM	RAZON MORT(***)		S.E.46	ACUM	RAZON MORT(***)	S.E.46	ACUM	T.LET.
RED II HUAURA OYON	0	18	5.23	0	26	7.56	0	34	0.55	0	3	87.18	0	2	58.12	0	24	2.02						
PROV. HUAURA	0	17	-	0	24	-	0	31	0.55	0	1	-	0	2	-	0	23	1.94						
HUACHO	0	7	-	0	8	-	0	8	0.50	0	1	-	0	2	-	0	10	1.73						
HUALMAY	0	0	-	0	0	-	0	3	0.39	0	0	-	0	0	-	0	0	0.00						
HUAURA	0	1	-	0	2	-	0	3	0.33	0	0	-	0	0	-	0	1	0.85						
VEGUETA	0	4	-	0	7	-	0	7	1.31	0	0	-	0	0	-	0	4	6.06						
SAYAN	0	1	-	0	2	-	0	4	0.71	0	0	-	0	0	-	0	1	0.91						
CARQUIN	0	0	-	0	0	-	0	1	0.64	0	0	-	0	0	-	0	1	14.29						
STA MARIA	0	1	-	0	2	-	0	2	0.25	0	0	-	0	0	-	0	6	3.87						
PACCHO	0	0	-	0	0	-	0	0	0.00	0	0	-	0	0	-	0	0	0.00						
STA LEONOR	0	0	-	0	0	-	0	0	0.00	0	0	-	0	0	-	0	0	0.00						
CHECRAS	0	0	-	0	0	-	0	0	0.00	0	0	-	0	0	-	0	0	0.00						
L. PRADO	0	0	-	0	0	-	0	0	0.00	0	0	-	0	0	-	0	0	0.00						
AMBAR	0	3	-	0	3	-	0	3	3.62	0	0	-	0	0	-	0	0	0.00						
PROV. OYON	0	1	-	0	2	-	0	3	0.62	0	2	-	0	0	-	0	1	14.29						
OYON	0	1	-	0	2	-	0	2	0.70	0	2	-	0	0	-	0	1	33.33						
PACHANGARA	0	0	-	0	0	-	0	0	0.00	0	0	-	0	0	-	0	0	0.00						
ANDAJES	0	0	-	0	0	-	0	0	0.00	0	0	-	0	0	-	0	0	0.00						
CAUJUL	0	0	-	0	0	-	0	0	0.00	0	0	-	0	0	-	0	0	0.00						
COCHAMARCA	0	0	-	0	0	-	0	1	2.56	0	0	-	0	0	-	0	0	0.00						
NAVAN	0	0	-	0	0	-	0	0	0.00	0	0	-	0	0	-	0	0	0.00						
IHUARI - ACOTAMA	0	0	-	0	0	-	0	0	0.00	0	0	-	0	0	-	0	0	0.00						

(*) RAZON MORTALIDAD POR 1,000 N.V.

(**) T.M.A. POR 1,000 MEN. 5 AÑOS

(***) RAZON MORTALIDAD POR 100,000 N.V.

3,441 NACIDOS VIVOS

INCIDENCIA SEMANAL Y ACUMULADA DE ENFERMEADES SEGÚN GRUPOS DE DAÑOS

ENFERMEADES TRANSMITIDAS POR ALIMENTOS

PROVINCIA DISTRITO	COLERA				A00	INTOXIC. ALIMENTAR.			A05	FIEBRE TIFOIDEA			A01	HEPATITIS VIRAL			B15	BRUCELOSIS		A23.9	
	S.E.46	HASTA LA S.E. 46			T.I.A.	S.E.46	ACUM.		T.I.A.	S.E.46	ACUM.		T.I.A.	S.E.46	ACUM.		T.I.A.	S.E.46	ACUM.		T.I.A.
		C	P	D			C	P			D	C			P	D			C	P	
RED II HUAURA OYON	0	0	0	0	0.00	1	287	11.95	0	77	3.45	2	74	3.31	0	4	0.18	0	4	0.18	
PROV. HUAURA	0	0	0	0	0.00	1	287	13.06	0	75	3.67	2	72	3.52	0	4	0.20	0	4	0.20	
HUACHO	0	0	0	0	0.00	0	125	22.04	0	8	1.41	1	19	3.35	0	0	0.00	0	0	0.00	
HUALMAY	0	0	0	0	0.00	0	47	17.02	0	16	5.79	0	8	2.90	0	0	0.00	0	0	0.00	
HUAURA	0	0	0	0	0.00	0	36	10.74	0	9	2.68	1	14	4.18	0	0	0.00	0	0	0.00	
VEGUETA	0	0	0	0	0.00	0	12	6.04	0	1	0.50	0	9	4.53	0	0	0.00	0	0	0.00	
SAYAN	0	0	0	0	0.00	0	5	2.36	0	35	16.50	0	12	5.66	0	4	1.89	0	4	1.89	
CARQUIN	0	0	0	0	0.00	1	4	6.22	0	1	1.55	0	5	7.77	0	0	0.00	0	0	0.00	
STA MARIA	0	0	0	0	0.00	0	36	12.38	0	2	0.69	0	4	1.38	0	0	0.00	0	0	0.00	
PACCHO	0	0	0	0	0.00	0	0	0.00	0	0	0.00	0	0	0.00	0	0	0.00	0	0	0.00	
STA LEONOR	0	0	0	0	0.00	0	0	0.00	0	0	0.00	0	0	0.00	0	0	0.00	0	0	0.00	
CHECRAS	0	0	0	0	0.00	0	1	7.02	0	0	0.00	0	0	0.00	0	0	0.00	0	0	0.00	
L. PRADO	0	0	0	0	0.00	0	0	0.00	0	3	13.64	0	1	4.55	0	0	0.00	0	0	0.00	
AMBAR	0	0	0	0	0.00	0	1	3.22	0	0	0.00	0	0	0.00	0	0	0.00	0	0	0.00	
PROV. OYON	0	0	0	0	0.00	0	0	0.00	0	0	0.00	0	2	1.13	0	0	0.00	0	0	0.00	
OYON	0	0	0	0	0.00	0	0	0.00	0	0	0.00	0	0	0.00	0	0	0.00	0	0	0.00	
PACHANGARA	0	0	0	0	0.00	0	0	0.00	0	0	0.00	0	2	6.70	0	0	0.00	0	0	0.00	
ANDAJES	0	0	0	0	0.00	0	0	0.00	0	0	0.00	0	0	0.00	0	0	0.00	0	0	0.00	
CAUJUL	0	0	0	0	0.00	0	0	0.00	0	0	0.00	0	0	0.00	0	0	0.00	0	0	0.00	
COCHAMARCA	0	0	0	0	0.00	0	0	0.00	0	0	0.00	0	0	0.00	0	0	0.00	0	0	0.00	
NAVAN	0	0	0	0	0.00	0	0	0.00	0	0	0.00	0	0	0.00	0	0	0.00	0	0	0.00	
IHUARI - ACOTAMA	0	0	0	0	0.00	0	0	0.00	0	2	14.46	0	0	0.00	0	0	0.00	0	0	0.00	

T.I.A. POR 10,000 HAB. C = CONFIRMADO P = PROBABLE D = DESCARTADO

ENFERMEADES METAXENICAS

PROVINCIA DISTRITO	MALARIA VIVAX (AUTOCTONOS)				B51	BARTONELOSIS AGUDA			A44.0	BARTONEL. ERUPTIVA		A44.1	LEISHMANIO. CUTANEA		B55.1		
	S.E.46	HASTA LA S.E. 46			T.I.A.	S.E.46	HASTA LA S.E. 46		T.I.A.	S.E.46	ACUM.		T.I.A.	S.E.46	ACUM.		T.I.A.
		C	P	D			C	P			D	C			P	D	
RED II HUAURA OYON	0	0	0	0	0.00	0	0	0	0	0.00	0	0	0.00	0	133	5.95	
PROV. HUAURA	0	0	0	0	0.00	0	0	0	0	0.00	0	0	0.00	0	65	3.18	
HUACHO	0	0	0	0	0.00	0	0	0	0	0.00	0	0	0.00	0	0	0.00	
HUALMAY	0	0	0	0	0.00	0	0	0	0	0.00	0	0	0.00	0	0	0.00	
HUAURA	0	0	0	0	0.00	0	0	0	0	0.00	0	0	0.00	0	0	0.00	
VEGUETA	0	0	0	0	0.00	0	0	0	0	0.00	0	0	0.00	0	0	0.00	
SAYAN	0	0	0	0	0.00	0	0	0	0	0.00	0	0	0.00	0	0	0.00	
CARQUIN	0	0	0	0	0.00	0	0	0	0	0.00	0	0	0.00	0	0	0.00	
STA MARIA	0	0	0	0	0.00	0	0	0	0	0.00	0	0	0.00	0	0	0.00	
PACCHO	0	0	0	0	0.00	0	0	0	0	0.00	0	0	0.00	0	0	0.00	
STA LEONOR	0	0	0	0	0.00	0	0	0	0	0.00	0	0	0.00	0	2	17.38	
CHECRAS	0	0	0	0	0.00	0	0	0	0	0.00	0	0	0.00	0	5	35.09	
L. PRADO	0	0	0	0	0.00	0	0	0	0	0.00	0	0	0.00	0	17	77.27	
AMBAR	0	0	0	0	0.00	0	0	0	0	0.00	0	0	0.00	0	17	54.79	
PROV. OYON	0	0	0	0	0.00	0	0	0	0	0.00	0	0	0.00	0	42	23.79	
OYON	0	0	0	0	0.00	0	0	0	0	0.00	0	0	0.00	0	0	0.00	
PACHANGARA	0	0	0	0	0.00	0	0	0	0	0.00	0	0	0.00	0	12	40.17	
ANDAJES	0	0	0	0	0.00	0	0	0	0	0.00	0	0	0.00	0	1	9.63	
CAUJUL	0	0	0	0	0.00	0	0	0	0	0.00	0	0	0.00	0	7	109.72	
COCHAMARCA	0	0	0	0	0.00	0	0	0	0	0.00	0	0	0.00	0	13	91.23	
NAVAN	0	0	0	0	0.00	0	0	0	0	0.00	0	0	0.00	0	9	95.54	
IHUARI - ACOTAMA	0	0	0	0	0.00	0	0	0	0	0.00	0	0	0.00	0	26	188.00	

T.I.A. POR 10,000 HAB. C = CONFIRMADO P = PROBABLE D = DESCARTADO

**MONITOREO DEL SISTEMA DE INFORMACION – NOTI SP S.E. 46
POR MICROREDES - RED II HUAURA OYON**

MICROREDES	OPORTUNIDAD	COBERTURA	CALIDAD DEL DATO	CONCORDANCIA NOTISP-FISICO	CALIFICACION
HOSPITAL	100%	100%	100%	100%	100%
HUAURA	100%	100%	100%	100%	100%
HUALMAY	100%	100%	80%	100%	92%
SAYAN	100%	100%	100%	100%	100%
VEGUETA	100%	100%	100%	100%	100%
CHURIN	50%	100%	0%	0%	35%

