



BOLETIN EPIDEMIOLOGICO SEMANAL

RED II HUAURA OYON

SEMANA N° 45 - AÑO 2008
(DEL 02 DE NOVIEMBRE AL 08 DE NOVIEMBRE)

EDITORIAL

La oficina de Epidemiología se dirige a todos los lectores de los Boletines Epidemiológicos, para en esta oportunidad presentarles los boletines epidemiológicos semanales, en él les informamos acerca de los principales daños sujetos a vigilancia epidemiológica, es de interés recibir comentarios y sugerencias a fin de seguir mejorando el trabajo dentro del sistema, del mismo modo proponemos que la información sea tomada en cuenta haciendo uso de uno de los atributos; la disponibilidad y la información a usuarios considerando el enfoque de análisis de riesgos

Es Nuestra Misión

Generar de manera continua y permanente en todos los niveles de nuestra Red de Vigilancia Epidemiológica acerca de la Situación de Salud de la Jurisdicción de la Red II Huaura Oyón que permita orientar la toma de decisiones y la construcción de Políticas Socio Sanitarias contribuyendo al mejoramiento del estado de Salud de la población.

Dr. WILLIAM PEÑA AYUDANTE
DIRECTOR EJECUTIVO
HOSPITAL GENERAL DE HUACHO
RED II HUAURA OYON

EQUIPO DE TRABAJO

Dra. Milagros Pozo Nuñez
Jefa de la Unidad de
Epidemiología y Salud Ambiental

Lic. Juana Olinda Nicho Vargas
Tec.Enf. Bertha Matilde Cristóbal Aguilar
Tec.Dig. Christian Silencio Narvarte
Tec.Dig. Walter Sobrevilla Chimbo

E-mail : epidemiologia_huacho@hotmail.com
Web : www.hdhuacho.gob.pe
Telef. : 232 2468

**Con Medidas Preventivas y oportunas
podemos evitar el Dengue**

**UNA FAMILIA QUE CUIDA EL AGUA...
ES UNA FAMILIA SIN DENGUE**

La Dirección Ejecutiva del Hospital Regional de Huacho en su tarea de Difusión y Prevención te recuerda que con medidas Preventivas y oportunas podemos evitar El Dengue.

El Dengue es una enfermedad infecciosa transmitida por la picadura de zancudo llamado "AEDES AEGYPTI".

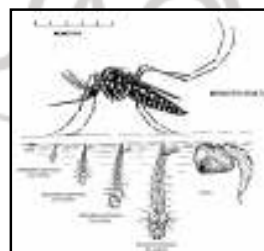

Los zancudos viven y crece en los depósitos destapados donde se junta el agua que se usa en la casa para beber, cocinar, lavar y utilizada en otras actividades del hogar.

SINTOMAS DEL DENGUE:

- Fiebre alta
- Dolor en el cuerpo
- Dolor de Cabeza
- Dolor de ojos

TODOS DEBEMOS PREVENIR EL DENGUE:

- Lavar todos los recipientes que se utilizan para guardar agua
- Tapar herméticamente todos los recipientes donde se junta agua.

VIGILAR EL AGUA DE LOS FLOREROS:

- Cambiar a diario el agua de los floreros, Masetas y otros recipientes con flores que contengan agua.

EN EL CEMENTERIO

- Cambiar el agua de los floreros por arena húmeda, para evitar que los zancudos se reproduzcan.

¡TODOS JUNTOS CONTRA EL DENGUE!

Huacho, Noviembre del 2008

Oficina de Comunicaciones y Relaciones Públicas
HOSPITAL REGIONAL DE HUACHO

SITUACION DE ENFERMEDADES DIARREICAS AGUDAS EN LA RED II HUAURA OYON

Tabla 01
INCIDENCIA SEMANAL DE ENFERM. DIARREICAS AGUDAS SEGÚN TIPOS POR DISTRITOS Y GRUPOS DE EDAD
RED II HUAURA OYON - 2008

SEMANA EPIDEMIOLOGICA Nº 45 - NOVIEMBRE 2008

Distrito	ACUOSAS				ACUM	DISENTERICAS				ACUM	EDAS TOTALES				(*T.I.A.	ACUM	% ACUM
	Men. 1 a	1 - 4 a	May. 5 a	Total		Men. 1 a	1 - 4 a	May. 5 a	Total		Men. 1 a	1 - 4 a	May. 5 a	Total			
HUAURA	0	6	7	13	1701	0	0	0	0	10	0	6	7	13	0.39	1711	19.15
HUACHO	1	8	13	22	1566	0	0	0	0	58	1	8	13	22	0.39	1624	37.33
SAYAN	0	5	11	16	987	1	0	0	1	14	1	5	11	17	0.80	1001	48.54
HUALMAY	2	2	5	9	941	0	0	0	0	16	2	2	5	9	0.33	957	59.25
STA MARIA	3	6	6	15	896	0	0	0	0	27	3	6	6	15	0.52	923	69.58
VEGUETA	3	1	8	12	839	0	0	0	0	11	3	1	8	12	0.60	850	79.10
CARQUIN	0	2	1	3	243	0	0	1	1	8	0	2	2	4	1.29	251	81.91
OYON	1	3	6	10	231	0	0	0	0	5	1	3	6	10	0.94	236	84.55
AMBAR	2	0	3	5	211	0	0	0	0	3	2	0	3	5	0.78	214	86.95
L. PRADO	0	1	1	2	202	0	0	0	0	5	0	1	1	2	0.67	207	89.26
PACCHO	0	1	0	1	190	0	0	0	0	3	0	1	0	1	0.47	193	91.43
PACHANGARA	1	1	0	2	187	0	1	0	1	4	1	2	0	3	1.36	191	93.56
COCHAMARCA	1	3	3	7	136	0	0	0	0	6	1	3	3	7	4.91	142	95.15
Acotama-IHUARI	1	1	0	2	130	0	0	0	0	0	1	1	0	2	1.45	130	96.61
STA LEONOR	0	1	3	4	85	0	3	3	6	34	0	4	6	10	8.69	119	97.94
NAVAN	0	0	0	0	104	0	0	0	0	0	0	0	0	0	0.00	104	99.10
CAUJUL	1	1	1	3	46	0	0	0	0	0	1	1	1	3	4.70	46	99.62
ANAJES	0	0	0	0	17	0	0	0	0	0	0	0	0	0	0.00	17	99.81
CHECRAS	0	0	0	0	12	0	0	0	0	5	0	0	0	0	0.00	17	100.00
TOTAL	16	42	68	126	8724	1	4	4	9	209	17	46	72	135	0.60	8933	

FUENTE: EPIDEMIOLOGIA RED HUAURA OYON (*)T.I.A. (SEMANTAL) POR 1000 HAB.

DISTRITOS QUE PRESENTAN INCREMENTO DE EDAs EN LA S.E. 45 - 2008 RED II HUAURA OYON

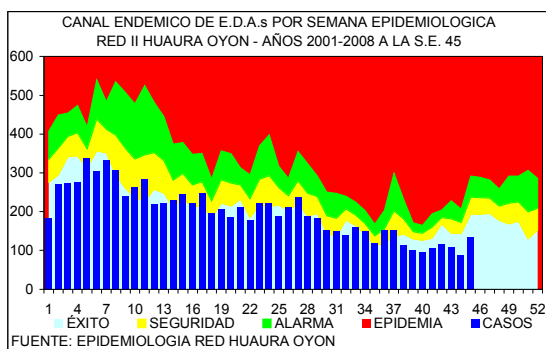

	DISTRITOS	EDAS	T.INCRE
COSTA	CARQUIN	5	80.0
	SAYAN	17	70.6
	HUACHO	22	50.0
	STA. MARIA	15	20.0
	VEGUETA	12	16.7
SIERRA	CAUJUL	3	100.0
	AMBAR	4	100.0
	COCHAMARCA	7	100.0
	STA. LEONOR	10	80.0
	OYON	10	70.0
	L. PRADO	3	66.7
	Acotama-IHUARI	2	50.0
	PACHANGARA	2	50.0
TOTAL	135	34.1	

En la presente semana se han notificado 135 casos de enfermedades diarreicas agudas, observándose un 34.1% de incremento con respecto a la semana anterior. 1413 corresponden a menores de 1 año, 3448 al grupo de 1 a 4 años y 4072 al grupo de 5 a más años. En la curva epidémica nos ubicamos en zona de éxito. El 80% del total de casos procede de 5 distritos de la costa (tabla 01)

El 71% de los distritos de costa (5/7) tuvieron incremento en el número de casos entre el 16.7 al 80.0% con respecto a la semana anterior. El 67% de los distritos de la sierra (8/12) muestran tasas de incremento entre 50.0 al 100.0%. Se sugiere analizar su información local y activar medidas de prevención y control en la población.

EDAs Atendidas en el Hospital General de Huacho

PLAN	GRUPO DE EDADES			TOTAL
	< 1 A	01 - 04	5 - +	
A	2	2	2	6 (22%)
B	3	5	13	21 (78%)
C				
TOTAL	5 (19%)	7 (26%)	15 (56%)	27

En la presente semana se han atendido 27 pacientes con EDAs en el Hospital General de Huacho, observándose un 19.48% de incremento respecto a la semana anterior.

El promedio semanal de casos para el periodo 2008 es de 61.

SITUACION DE LAS INFECCIONES RESPIRATORIAS AGUDAS EN LA RED II HUAURA OYON

Tabla 02
INCIDENCIA SEMANAL DE INFEC. RESPIRATORIAS AGUDAS SEGÚN TIPOS POR DISTRITOS Y GRUPOS DE EDAD
RED II HUAURA OYON - 2008

DISTRITOS	HOSPITALIZADOS POR N.G.				NEUMONIAS GRAVE (N.G.)				NEUMONIAS				IRAS TOTALES				C.T.I.A.	ACUM	% ACUM		
	Men.2m	2-11m	1-4a	Total	ACUM	Men.2m	2-11m	1-4a	Total	ACUM	2-11m	1-4a	Total	ACUM	Men.2m	2-11m				1-4a	Total
HUAURA	0	0	0	0	6	0	0	0	0	6	0	0	0	33	2	34	49	85	29.12	4598	16.73
HUALMAY	0	0	0	0	1	0	0	0	0	2	0	0	0	36	5	17	47	69	28.69	3801	30.55
STA MARIA	0	0	0	0	0	0	0	0	0	0	1	2	3	28	4	28	59	91	35.98	3556	43.49
HUACHO	0	0	0	0	2	0	0	0	0	2	0	1	1	46	4	18	41	63	12.76	3393	55.83
SAYAN	0	0	0	0	0	0	0	0	0	1	0	0	0	11	5	17	54	76	41.17	3336	67.97
VEGUETA	0	0	0	0	0	0	0	0	0	0	0	0	0	11	4	19	35	58	33.53	3291	79.94
CARQUIN	0	0	0	0	1	0	0	0	0	1	0	0	0	6	1	7	9	17	30.36	981	83.51
OYON	0	0	0	0	0	0	0	0	0	0	0	0	0	0	1	5	6	6.49	896	86.77	
PACHANGARA	0	0	0	0	0	0	0	0	0	0	0	0	0	5	0	5	3	8	30.77	629	89.05
COCHAMARCA	0	0	0	0	0	0	0	0	0	0	0	0	0	0	0	8	8	64.52	513	90.92	
L. PRADO	0	0	0	0	0	0	0	0	0	0	0	0	0	1	0	2	4	6	31.25	469	92.63
Acotama-HUARI	0	0	0	0	0	0	0	0	0	0	0	0	0	1	0	2	5	7	58.82	426	94.18
AMBAR	0	0	0	0	0	0	0	0	0	0	0	0	0	2	0	1	2	3	11.07	424	95.72
PACCHO	0	0	0	0	0	0	0	0	0	0	0	0	0	0	0	2	8	10	54.35	349	96.99
STA LEONOR	0	0	0	0	0	0	0	0	0	0	0	0	0	0	0	1	9	10	101.01	281	98.01
NAVAN	0	0	0	0	0	0	0	0	0	0	0	0	0	1	0	0	4	4	48.78	243	98.89
CAUJUL	0	0	0	0	0	0	0	0	0	0	0	0	0	0	2	10	12	218.18	207	99.65	
ANDAJES	0	0	0	0	0	0	0	0	0	0	0	0	0	0	0	1	1	10.99	55	99.85	
CHECRAS	0	0	0	0	0	0	0	0	0	0	0	0	0	0	0	0	0	0	0.00	42	100.00
TOTAL	0	0	0	0	10	0	0	0	0	12	1	3	4	181	25	156	353	534	27.46	27490	

FUENTE: EPIDEMIOLOGIA RED HUAURA OYON

(*)T.I.A.(SEMANAL) POR 1000 MEN.5 AÑOS.

En la presente semana se notifican 534 IRAs en menores de 5 años (T.I.A. 27.5 por 1,000 menores de 5 años) el 80% del total de casos proceden de 6 distritos (tabla 02). En el canal Endémico nos ubicamos en zona de éxito, con un 13.9% de incremento respecto a la semana anterior.

En lo que va del año se han hospitalizado 525 niños menores de 5 años, 53 con IRAs, 162 con Neumonía, 9 con Neumonía Grave y 301 con SOB-Asma el 100% de los casos ha sido referido a los establecimientos de salud para el cumplimiento del seguimiento y control.

Se sugiere a los equipos de los servicios de salud mantener la observación continua de las tendencias en grupos de mayor riesgo.

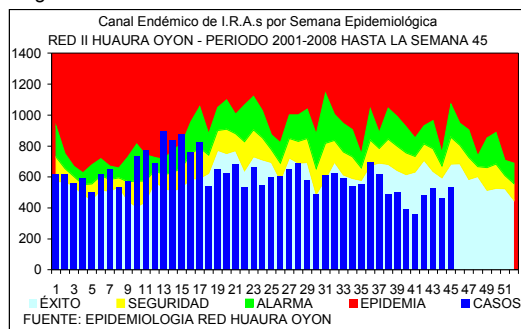

FUENTE: EPIDEMIOLOGIA RED HUAURA OYON

PACIENTES HOSPITALIZADOS CON IRAS EN EL HOSPITAL DE HUACHO HASTA LA S.E. N° 45 - 2008

GRUPO ETAREO	DIAGNOSTICOS			
	IRA	NEUMONIA	N.GRAVE	SOBA
Men.2 m	4	-	9	-
2 a 11m	18	64	0	-
Men.1a	-	-	-	-
1 a 4 a	31	98	0	-
May 5 a.	-	26	-	-
Men.2 a	-	-	-	246
2 a 4a	-	-	-	55
TOTAL	53	188	9	301

VIGILANCIA DE INMUNOPREVENIBLES

No se notifican casos en la presente semana.

INFORME DE BROTES

CUADRO COMPARATIVO DE BROTES NOTIFICADOS HASTA LA SEMANA 45
RED II HUAURA OYON PERIODO 2007 - 2008

GRUPO DIAGNOSTICO	2007		2008	
	BROTES	AFECT.	BROTES	AFECT.
TOTAL BROTES	14	108	11	31
ZOONOTICAS	2	4	0	0
LEPTOSPIROSIS	1	3	0	0
ANTRAX (CARBUNCO)	1	1	0	0
TRANSMISIBLES	0	0	1	4
NEUMONIA	0	0	1	4
NO TRANSMISIBLES	1	3	1	3
INTOXICACION POR PLAGUICIDAS	1	3	1	3
INMUNOPREVENIBLES	5	29	5	5
RUBEOLA	1	1	3	3
TOS FERINA	0	0	2	2
PAROTIDITIS	2	10	0	0
VARICELA	2	18	0	0
E.T.A.s	6	72	4	19
BRUCELOSIS	1	12	0	0
INTOX.ALIMENTARIA	3	23	4	19
FIEBRE TIFOIDEA	1	32	0	0
HEPATITIS VIRAL	1	5	0	0

VIGILANCIA CENTINELA DE FEBRILES PARA DENGUE

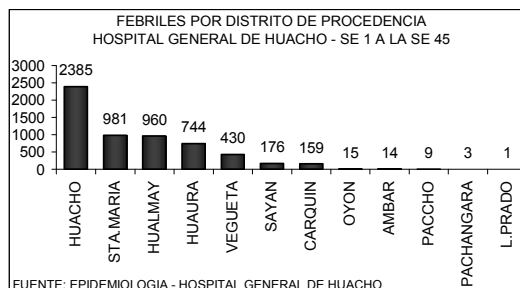
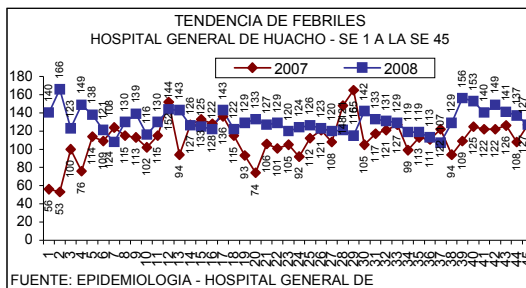

FEBRILES POR GRUPO ETAREO HOSPITAL GENERAL DE HUACHO - SE 1 A LA SE 45

EDADES	TOTALES	PORC.
MEN. 1 A	800	13.61
1 - 4 A	1547	26.32
5 - 9 A	719	12.23
10 - 19 A	853	14.51
20 - 59 A	1476	25.11
60 - +	482	8.20
TOTAL	5877	100.00

FUENTE: EPIDEMIOLOGIA - HOSPITAL GENERAL DE HUACHO

En la semana se ha identificado 127 febriles, observándose un 7% de disminución con respecto a la semana anterior la razón es de 1 febril por cada 5 atenciones. El acumulado hasta la semana 45 es de 5877 febriles, la tendencia se mantiene estable por lo que no se ha previsto la toma de muestra para estudio laboratorial. El 80% de los casos proceden de los distritos HUACHO, STA.MARIA Y HUALMAY

VIGILANCIA DE ACCIDENTES DE TRANSITO

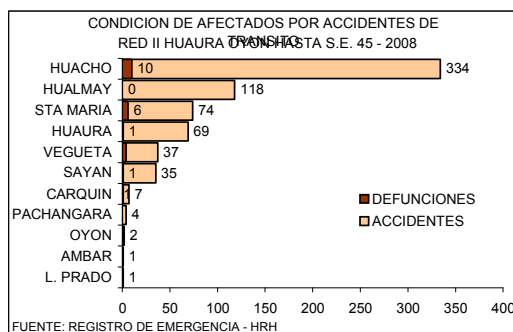
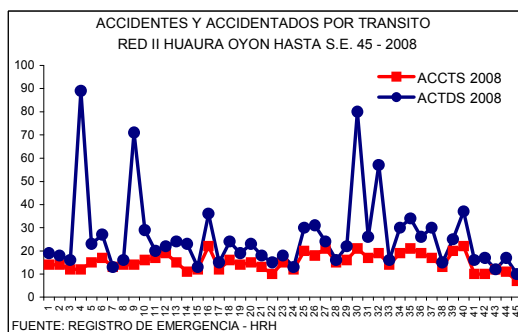

CASOS DE VICTIMAS POR TRANSITO SEGUN GRUPO DE EDADES DE LA S.E. 1 HASTA LA S.E. 45 - 2008 RED II HUAURA OYON

GRUPO DE EDADES	VICTIMAS	PORCENTAJE	DEFUNCIONES	LETALIDAD
Men. de 1 año	7	0.60	0	0.00
De 1 - 4 años	48	4.09	0	0.00
De 5 - 17 años	200	17.02	2	1.00
De 10 - 19 años	180	15.32	3	1.67
De 20 - 64 años	768	65.36	18	2.34
De 65 a mas	90	7.66	3	3.33
TOTAL	1175	100.00	24	2.04

En la S.E. 45 ocurrieron 7 accidentes con 10 víctimas por tránsito. En lo que va del año ocurrieron 682 accidentes con 1170 víctimas por tránsito, el total de fallecidos por este tipo de accidentes es de 24 la Tasa de Letalidad es 2.05

NUMERO DE ACCIDENTES Y VICTIMAS POR TRANSITO SEGUN DISTRITOS DE LA S.E. 1 HASTA LA S.E. 45 - 2008 RED II HUAURA OYON

DISTRITO	ACCIDENTES	VICTIMAS	DEFUNCIONES	LETALIDAD
HUACHO	334	570	10	1.75
HUALMAY	118	145	0	0.00
HUAURA	69	112	1	0.89
STA MARIA	74	152	6	3.95
VEGUETA	37	66	4	6.06
SAYAN	35	109	1	0.92
CARQUIN	7	7	1	14.29
OYON	2	3	1	33.33
PACHANGARA	4	4	0	0.00
L. PRADO	1	1	0	0.00
AMBAR	1	1	0	0.00
TOTAL	682	1170	24	2.05

FUENTE: REGISTRO DE EMERGENCIA - HRH

INCIDENCIA SEMANAL Y ACUMULADA DE ENFERMEDADES SEGÚN GRUPOS DE DAÑOS

OTRAS ENFERMEDADES TRANSMISIBLES

PROVINCIA DISTRITO	LEPTOSPIROSIS				A27	TBC BK (+) NUEVOS		A15.0	CONJUN TIVITIS			B30	HEPATITIS TIPO B			B16	VIH			B20	SIDA			B24					
	S.E.45	HASTA LA S.E. 45				T.I.A.	S.E.45		ACUM	T.I.A.	S.E.45		ACUM	T.I.A.	S.E.45		ACUM	T.I.A.	S.E.45		ACUM	T.I.A.	S.E.45		ACUM	T.I.A.	S.E.45	ACUM	T.I.A.
		C	P	D																									
RED II HUAURA OYON	0	2	2	3	0.18	0	84	3.76	8	559	25.01	0	0	0.00	0	10	0.45	0	9	0.40									
PROV. HUAURA	0	2	2	3	0.20	0	81	3.96	7	531	25.97	0	0	0.00	0	10	0.49	0	8	0.39									
HUACHO	0	0	0	3	0.00	0	18	3.17	2	57	10.05	0	0	0.00	0	4	0.71	0	4	0.71									
HUALMAY	0	0	0	0	0.00	0	24	8.69	0	70	25.34	0	0	0.00	0	4	1.45	0	2	0.72									
HUAURA	0	1	0	0	0.30	0	17	5.07	1	114	34.00	0	0	0.00	0	0	0.00	0	0	0.00									
VEGUETA	0	1	1	0	1.01	0	2	1.01	1	100	50.33	0	0	0.00	0	0	0.00	0	0	0.00									
SAYAN	0	0	0	0	0.00	0	7	3.30	1	82	38.66	0	0	0.00	0	0	0.00	0	0	0.00									
CARQUIN	0	0	0	0	0.00	0	6	9.33	1	2	3.11	0	0	0.00	0	1	1.55	0	1	1.55									
STA MARIA	0	0	1	0	0.34	0	6	2.06	1	91	31.30	0	0	0.00	0	1	0.34	0	1	0.34									
PACCHO	0	0	0	0	0.00	0	0	0.00	0	0	0.00	0	0	0.00	0	0	0.00	0	0	0.00									
STA LEONOR	0	0	0	0	0.00	0	0	0.00	0	1	8.69	0	0	0.00	0	0	0.00	0	0	0.00									
CHECRAS	0	0	0	0	0.00	0	0	0.00	0	3	21.05	0	0	0.00	0	0	0.00	0	0	0.00									
L. PRADO	0	0	0	0	0.00	0	0	0.00	0	5	22.73	0	0	0.00	0	0	0.00	0	0	0.00									
AMBAR	0	0	0	0	0.00	0	1	3.22	0	6	19.34	0	0	0.00	0	0	0.00	0	0	0.00									
PROV. OYON	0	0	0	0	0.00	0	3	1.70	1	27	15.29	0	0	0.00	0	0	0.00	0	1	0.57									
OYON	0	0	0	0	0.00	0	2	1.88	0	1	0.94	0	0	0.00	0	0	0.00	0	0	0.00									
PACHANGARA	0	0	0	0	0.00	0	1	3.35	0	24	80.35	0	0	0.00	0	0	0.00	0	1	3.35									
ANDAJES	0	0	0	0	0.00	0	0	0.00	0	0	0.00	0	0	0.00	0	0	0.00	0	0	0.00									
CAUJUL	0	0	0	0	0.00	0	0	0.00	0	0	0.00	0	0	0.00	0	0	0.00	0	0	0.00									
COCHAMARCA	0	0	0	0	0.00	0	0	0.00	1	2	14.04	0	0	0.00	0	0	0.00	0	0	0.00									
NAVAN	0	0	0	0	0.00	0	0	0.00	0	0	0.00	0	0	0.00	0	0	0.00	0	0	0.00									
IHUARI - ACOTAMA	0	0	0	0	0.00	0	0	0.00	0	1	7.23	0	0	0.00	0	0	0.00	0	0	0.00									

T.I.A. POR 10,000 HAB.

C = CONFIRMADO P = PROBABLE D = DESCARTADO

ENFERMEDADES NO TRANSMISIBLES

PROVINCIA DISTRITO	(*) ACTOS DE TRANSITO			(**) ACTOS TRANSITO			INTOXICAC. PLAGUICIDA		INTOXICAC. ALCOHOLICA		MORDEDURA CANINA		ACCIDENTE ARACNIDO		X21			
	S.E.45	ACUM	T.I.A.	S.E.45	ACUM	T.I.A.	S.E.45	ACUM	T.I.A.	S.E.45	ACUM	T.I.A.	S.E.45	ACUM		T.I.A.		
																	V87	V70
RED II HUAURA OYON	7	682	30.52	10	1170	52.35	1	70	3.13	1	44	1.97	11	343	15.35	0	67	3.00
PROV. HUAURA	7	676	33.07	10	1163	56.89	1	69	3.37	1	44	2.15	11	326	15.95	0	67	3.28
HUACHO	2	334	58.88	2	570	100.49	0	0	0.00	1	27	4.76	3	85	14.99	0	19	3.35
HUALMAY	3	118	42.72	6	145	52.50	0	1	0.36	0	5	1.81	4	64	23.17	0	8	2.90
HUAURA	1	69	20.58	1	112	33.40	0	20	5.96	0	4	1.19	2	50	14.91	0	11	3.28
VEGUETA	0	37	18.62	0	66	33.22	0	25	12.58	0	3	1.51	0	20	10.07	0	4	2.01
SAYAN	1	35	16.50	1	109	51.39	0	10	4.71	0	0	0.00	1	51	24.04	0	3	1.41
CARQUIN	0	7	10.88	0	7	10.88	0	1	1.55	0	0	0.00	0	2	3.11	0	1	1.55
STA MARIA	0	74	25.45	0	152	52.29	1	9	3.10	0	5	1.72	0	34	11.70	0	16	5.50
PACCHO	0	0	0.00	0	0	0.00	0	0	0.00	0	0	0.00	0	5	23.71	0	1	4.74
STA LEONOR	0	0	0.00	0	0	0.00	0	0	0.00	0	0	0.00	0	4	34.75	0	0	0.00
CHECRAS	0	0	0.00	0	0	0.00	0	0	0.00	0	0	0.00	0	1	7.02	0	0	0.00
L. PRADO	0	1	4.55	0	1	4.55	0	2	9.09	0	0	0.00	1	8	36.36	0	1	4.55
AMBAR	0	1	3.22	0	1	3.22	0	1	3.22	0	0	0.00	0	2	6.45	0	3	9.67
PROV. OYON	0	6	3.40	0	7	3.97	0	0	0.00	0	0	0.00	0	17	9.63	0	0	0.00
OYON	0	2	1.88	0	3	2.82	0	0	0.00	0	0	0.00	0	0	0.00	0	0	0.00
PACHANGARA	0	4	13.39	0	4	13.39	0	0	0.00	0	0	0.00	0	11	36.83	0	0	0.00
ANDAJES	0	0	0.00	0	0	0.00	0	0	0.00	0	0	0.00	0	1	9.63	0	0	0.00
CAUJUL	0	0	0.00	0	0	0.00	0	0	0.00	0	0	0.00	0	0	0.00	0	0	0.00
COCHAMARCA	0	0	0.00	0	0	0.00	0	0	0.00	0	0	0.00	0	2	14.04	0	0	0.00
NAVAN	0	0	0.00	0	0	0.00	0	0	0.00	0	0	0.00	0	3	31.85	0	0	0.00
IHUARI - ACOTAMA	0	0	0.00	0	0	0.00	0	1	7.23	0	0	0.00	0	0	0.00	0	0	0.00

T.I.A. POR 10,000 HAB.

(*) ACTOS = ACCIDENTES DE TRANSITO

(**) ACTOS = ACCIDENTADOS POR TRANSITO

VIGILANCIA DE MUERTES

PROVINCIA DISTRITO	MUERTE NEONATAL		MUERTE INFANTIL		MUERTE DE LA NIÑEZ		MTE.MATER NA DIRECTA		MTE.MATER NA INDIRECTA		MUERTE POR ACC.TRANSI		V70						
	S.E.45	ACUM	P96.8 RAZON MORT(*)	S.E.45	ACUM	O93 RAZON MORT(*)	S.E.45	ACUM	O94 T.M.A. (**)	S.E.45	ACUM	O95 RAZON MORT(***)		S.E.45	ACUM	O96 RAZON MORT(***)	S.E.45	ACUM	T.LET.
RED II HUAURA OYON	0	18	5.23	1	26	7.56	1	34	0.55	0	3	87.18	1	2	58.12	0	24	2.05	
PROV. HUAURA	0	17	-	1	24	-	1	31	0.55	0	1	-	1	2	-	0	23	1.98	
HUACHO	0	7	-	0	8	-	0	8	0.50	0	1	-	1	2	-	0	10	1.75	
HUALMAY	0	0	-	0	0	-	0	3	0.39	0	0	-	0	0	-	0	0	0.00	
HUAURA	0	1	-	0	2	-	0	3	0.33	0	0	-	0	0	-	0	1	0.89	
VEGUETA	0	4	-	0	7	-	0	7	1.31	0	0	-	0	0	-	0	4	6.06	
SAYAN	0	1	-	0	2	-	0	4	0.71	0	0	-	0	0	-	0	1	0.92	
CARQUIN	0	0	-	0	0	-	0	1	0.64	0	0	-	0	0	-	0	1	14.29	
STA MARIA	0	1	-	1	2	-	1	2	0.25	0	0	-	0	0	-	0	6	3.95	
PACCHO	0	0	-	0	0	-	0	0	0.00	0	0	-	0	0	-	0	0	0.00	
STA LEONOR	0	0	-	0	0	-	0	0	0.00	0	0	-	0	0	-	0	0	0.00	
CHECRAS	0	0	-	0	0	-	0	0	0.00	0	0	-	0	0	-	0	0	0.00	
L. PRADO	0	0	-	0	0	-	0	0	0.00	0	0	-	0	0	-	0	0	0.00	
AMBAR	0	3	-	0	3	-	0	3	3.62	0	0	-	0	0	-	0	0	0.00	
PROV. OYON	0	1	-	0	2	-	0	3	0.62	0	2	-	0	0	-	0	1	14.29	
OYON	0	1	-	0	2	-	0	2	0.70	0	2	-	0	0	-	0	1	33.33	
PACHANGARA	0	0	-	0	0	-	0	0	0.00	0	0	-	0	0	-	0	0	0.00	
ANDAJES	0	0	-	0	0	-	0	0	0.00	0	0	-	0	0	-	0	0	0.00	
CAUJUL	0	0	-	0	0	-	0	0	0.00	0	0	-	0	0	-	0	0	0.00	
COCHAMARCA	0	0	-	0	0	-	0	1	2.56	0	0	-	0	0	-	0	0	0.00	
NAVAN	0	0	-	0	0	-	0	0	0.00	0	0	-	0	0	-	0	0	0.00	
IHUARI - ACOTAMA	0	0	-	0	0	-	0	0	0.00	0	0	-	0	0	-	0	0	0.00	

(*) RAZON MORTALIDAD POR 1,000 N.V.

(**) T.M.A. POR 1,000 MEN. 5 AÑOS

(***) RAZON MORTALIDAD POR 100,000 N.V.

3,441 NACIDOS VIVOS

INCIDENCIA SEMANAL Y ACUMULADA DE ENFERMEDADES SEGÚN GRUPOS DE DAÑOS

ENFERMEDADES TRANSMITIDAS POR ALIMENTOS

PROVINCIA DISTRITO	COLERA				A00	INTOXIC. ALIMENTAR, A05			FIEBRE TIFOIDEA A01			HEPATITIS VIRAL B15		BRUCELOSIS		A23.9	
	S.E.45	HASTA LA S.E. 45			T.I.A.	S.E.45	ACUM	T.I.A.	S.E.45	ACUM	T.I.A.	S.E.45	ACUM	T.I.A.	S.E.45	ACUM	T.I.A.
		C	P	D													
RED II HUAURA OYON	0	0	0	0	0.00	0	286	11.90	0	77	3.45	1	72	3.22	0	4	0.18
PROV. HUAURA	0	0	0	0	0.00	0	286	13.01	0	75	3.67	1	70	3.42	0	4	0.20
HUACHO	0	0	0	0	0.00	0	125	22.04	0	8	1.41	0	18	3.17	0	0	0.00
HUALMAY	0	0	0	0	0.00	0	47	17.02	0	16	5.79	0	8	2.90	0	0	0.00
HUAURA	0	0	0	0	0.00	0	36	10.74	0	9	2.68	1	13	3.88	0	0	0.00
VEGUETA	0	0	0	0	0.00	0	12	6.04	0	1	0.50	0	9	4.53	0	0	0.00
SAYAN	0	0	0	0	0.00	0	5	2.36	0	35	16.50	0	12	5.66	0	4	1.89
CARQUIN	0	0	0	0	0.00	0	3	4.66	0	1	1.55	0	5	7.77	0	0	0.00
STA MARIA	0	0	0	0	0.00	0	36	12.38	0	2	0.69	0	4	1.38	0	0	0.00
PACCHO	0	0	0	0	0.00	0	0	0.00	0	0	0.00	0	0	0.00	0	0	0.00
STA LEONOR	0	0	0	0	0.00	0	0	0.00	0	0	0.00	0	0	0.00	0	0	0.00
CHECRAS	0	0	0	0	0.00	0	1	7.02	0	0	0.00	0	0	0.00	0	0	0.00
L. PRADO	0	0	0	0	0.00	0	0	0.00	0	3	13.64	0	1	4.55	0	0	0.00
AMBAR	0	0	0	0	0.00	0	1	3.22	0	0	0.00	0	0	0.00	0	0	0.00
PROV. OYON	0	0	0	0	0.00	0	0	0.00	0	0	0.00	0	2	1.13	0	0	0.00
OYON	0	0	0	0	0.00	0	0	0.00	0	0	0.00	0	0	0.00	0	0	0.00
PACHANGARA	0	0	0	0	0.00	0	0	0.00	0	0	0.00	0	2	6.70	0	0	0.00
ANDAJES	0	0	0	0	0.00	0	0	0.00	0	0	0.00	0	0	0.00	0	0	0.00
CAUJUL	0	0	0	0	0.00	0	0	0.00	0	0	0.00	0	0	0.00	0	0	0.00
COCHAMARCA	0	0	0	0	0.00	0	0	0.00	0	0	0.00	0	0	0.00	0	0	0.00
NAVAN	0	0	0	0	0.00	0	0	0.00	0	0	0.00	0	0	0.00	0	0	0.00
IHUARI - ACOTAMA	0	0	0	0	0.00	0	0	0.00	0	2	14.46	0	0	0.00	0	0	0.00

T.I.A. POR 10,000 HAB. C = CONFIRMADO P = PROBABLE D = DESCARTADO

ENFERMEDADES METAXENICAS

PROVINCIA DISTRITO	MALARIA VIVAX (AUTOCTONOS)				B51	BARTONELOSIS AGUDA A44.0			BARTONEL. ERUPTIVA A44.1		LEISHMANIO. CUTANEA B55.1					
	S.E.45	HASTA LA S.E. 45			T.I.A.	S.E.45	HASTA LA S.E. 45		T.I.A.	S.E.45	ACUM	T.I.A.	S.E.45	ACUM	T.I.A.	
		C	P	D												
RED II HUAURA OYON	0	0	0	0	0.00	0	0	0	0	0.00	0	0	0.00	0	129	5.77
PROV. HUAURA	0	0	0	0	0.00	0	0	0	0	0.00	0	0	0.00	0	65	3.18
HUACHO	0	0	0	0	0.00	0	0	0	0	0.00	0	0	0.00	0	0	0.00
HUALMAY	0	0	0	0	0.00	0	0	0	0	0.00	0	0	0.00	0	0	0.00
HUAURA	0	0	0	0	0.00	0	0	0	0	0.00	0	0	0.00	0	0	0.00
VEGUETA	0	0	0	0	0.00	0	0	0	0	0.00	0	0	0.00	0	0	0.00
SAYAN	0	0	0	0	0.00	0	0	0	0	0.00	0	0	0.00	0	0	0.00
CARQUIN	0	0	0	0	0.00	0	0	0	0	0.00	0	0	0.00	0	0	0.00
STA MARIA	0	0	0	0	0.00	0	0	0	0	0.00	0	0	0.00	0	0	0.00
PACCHO	0	0	0	0	0.00	0	0	0	0	0.00	0	0	0.00	0	24	113.80
STA LEONOR	0	0	0	0	0.00	0	0	0	0	0.00	0	0	0.00	0	2	17.38
CHECRAS	0	0	0	0	0.00	0	0	0	0	0.00	0	0	0.00	0	5	35.09
L. PRADO	0	0	0	0	0.00	0	0	0	0	0.00	0	0	0.00	0	17	77.27
AMBAR	0	0	0	0	0.00	0	0	0	0	0.00	0	0	0.00	0	17	54.79
PROV. OYON	0	0	0	0	0.00	0	0	0	0	0.00	0	0	0.00	0	39	22.09
OYON	0	0	0	0	0.00	0	0	0	0	0.00	0	0	0.00	0	0	0.00
PACHANGARA	0	0	0	0	0.00	0	0	0	0	0.00	0	0	0.00	0	12	40.17
ANDAJES	0	0	0	0	0.00	0	0	0	0	0.00	0	0	0.00	0	1	9.63
CAUJUL	0	0	0	0	0.00	0	0	0	0	0.00	0	0	0.00	0	7	109.72
COCHAMARCA	0	0	0	0	0.00	0	0	0	0	0.00	0	0	0.00	0	10	70.18
NAVAN	0	0	0	0	0.00	0	0	0	0	0.00	0	0	0.00	0	9	95.54
IHUARI - ACOTAMA	0	0	0	0	0.00	0	0	0	0	0.00	0	0	0.00	0	25	180.77

T.I.A. POR 10,000 HAB. C = CONFIRMADO P = PROBABLE D = DESCARTADO

MONITOREO DEL SISTEMA DE INFORMACION – NOTI SP S.E. 45 POR MICROREDES - RED II HUAURA OYON

MICROREDES	OPORTUNIDAD	COBERTURA	CALIDAD DEL DATO	CONCORDANCIA NOTISP-FISICO	CALIFICACION
HOSPITAL	100%	100%	100%	100%	100%
HUAURA	100%	100%	100%	100%	100%
HUALMAY	100%	100%	60%	100%	84%
SAYAN	100%	100%	100%	100%	100%
VEGUETA	100%	100%	100%	100%	100%
CHURIN	50%	100%	0%	0%	35%

