



# BOLETIN EPIDEMIOLOGICO SEMANAL

## RED II HUAURA OYON

### SEMANA N° 43 - AÑO 2008

#### (DEL 19 DE OCTUBRE AL 25 DE OCTUBRE)

#### EDITORIAL

La oficina de Epidemiología se dirige a todos los lectores de los Boletines Epidemiológicos, para en esta oportunidad presentarles los boletines epidemiológicos semanales, en él les informamos acerca de los principales daños sujetos a vigilancia epidemiológica, es de interés recibir comentarios y sugerencias a fin de seguir mejorando el trabajo dentro del sistema, del mismo modo proponemos que la información sea tomada en cuenta haciendo uso de uno de los atributos; la disponibilidad y la información a usuarios considerando el enfoque de análisis de riesgos

#### **Es Nuestra Misión**

Generar de manera continua y permanente en todos los niveles de nuestra Red de Vigilancia Información Epidemiológica acerca de la Situación de Salud de la Jurisdicción de la Red II Huaura Oyón que permita orientar la toma de decisiones y la construcción de Políticas Socio Sanitarias contribuyendo al mejoramiento del estado de Salud de la población.

**Dr. WILLIAM PEÑA AYUDANTE**  
**DIRECTOR EJECUTIVO**  
HOSPITAL GENERAL DE HUACHO  
RED II HUAURA OYON

#### EQUIPO DE TRABAJO

**Dra. Milagros Pozo Nuñez**  
**Jefa de la Unidad de**  
**Epidemiología y Salud Ambiental**

Lic. Juana Olinda Nicho Vargas  
Tec.Enf. Bertha Matilde Cristóbal Aguilar  
Tec.Dig. Christian Silencio Narvarte  
Tec.Dig. Walter Sobrevilla Chimbo

E-mail : [epidemiologia\\_huacho@hotmail.com](mailto:epidemiologia_huacho@hotmail.com)  
Web : [www.hdhuacho.gob.pe](http://www.hdhuacho.gob.pe)  
Telef. : 232 2468

17 millones de Adolescentes dan a luz cada año en el mundo  
**SE CONFIRMA ELEVADO PORCENTAJE DE EMBARAZOS EN ADOLESCENTES**

En el mundo cerca de 17 millones de adolescentes dan a luz cada año y en nuestro país, el 12.7% de las adolescentes ya son madres o están embarazadas. De ellas, sólo el 33% cuenta con educación primaria, 29% reside en la región selva y el 32% vive en condiciones de extrema pobreza.



Las adolescente quedan embarazadas por una serie de razones, en la mayoría de casos es por falta de información, consejo, medidas preventivas o por tradiciones y prácticas culturales. En muchas partes del mundo las jóvenes se casan en la adolescencia debido a presiones y también se sienten presionadas a tener hijos casi inmediatamente. Las adolescentes pueden carecer de voluntad y confianza en sí mismas, lo que las hace más vulnerables.

La juventud misma está en la mejor situación de juzgar qué tipo de educación y servicios requieren para poder tomar decisiones bien fundadas sobre sus comportamientos sexuales y evitar embarazos no deseados. En este sentido, los jóvenes deben participar en todos los procesos de toma de decisiones y en la formulación de las políticas que determinan la naturaleza de la información y los servicios que se les provee.

#### **ALTERNATIVAS DE PREVENCIÓN**

Una alternativa de prevenir el embarazo adolescente es tener en claro qué es lo que queremos y cómo manejamos nuestra sexualidad, suena fácil pero sabemos que por supuesto demanda, sobre todo, que nos valoremos y cuidemos nuestro cuerpo.

Es necesario que los y las adolescentes tengamos información y acceso a métodos anticonceptivos tanto como sus ventajas y desventajas, para así poder elegir un método sin obtener contrariedades y de esta manera prevenir un embarazo no planificado.

Otro aspecto muy importante para prevenir estos embarazos es la comunicación con los padres, al descuidar la comunicación los adolescentes ponemos en riesgo nuestra estabilidad emocional (desconfianza, baja autoestima, etc.) y por esto muchas veces buscamos a alguien que nos de cariño y nos escuche y muchas veces nos aferramos a eso.

Para prevenir un embarazo adolescente es importante desarrollar valores personales, como la responsabilidad, el respeto a la vida, a nuestro cuerpo, a las decisiones de los demás, el conocimiento y la puesta en práctica de nuestros derechos sexuales y derechos reproductivos.

Huacho, Octubre del 2008

Oficina de Comunicaciones y Relaciones Públicas  
HOSPITAL REGIONAL DE HUACHO

## SITUACION DE ENFERMEADES DIARREICAS AGUDAS EN LA RED II HUAURA OYON

Tabla 01  
INCIDENCIA SEMANAL DE ENFERM. DIARREICAS AGUDAS SEGÚN TIPOS POR DISTRITOS Y GRUPOS DE EDAD  
RED II HUAURA OYON - 2008

SEMANA EPIDEMIOLOGICA N° 43 - OCTUBRE 2008

Distrito	ACUOSAS				DISENTERICAS				EDAS TOTALES								
	Men. 1 a	1 - 4 a	May. 5 a	Total	ACUM	Men. 1 a	1 - 4 a	May. 5 a	Total	ACUM	Men. 1 a	1 - 4 a	May. 5 a	Total	(*)T.I.A.	ACUM	% ACUM
HUAURA	1	8	14	23	1665	0	0	0	0	10	1	8	14	23	0.69	1675	19.23
HUACHO	4	3	7	14	1533	0	0	0	0	58	4	3	7	14	0.25	1591	37.50
SAYAN	3	5	5	13	966	0	0	0	0	13	3	5	5	13	0.61	979	48.74
HUALMAY	1	4	6	11	918	0	0	0	0	16	1	4	6	11	0.40	934	59.47
STA MARIA	1	2	5	8	869	0	0	0	0	27	1	2	5	8	0.28	896	69.76
VEGUETA	1	1	3	5	817	0	0	0	0	11	1	1	3	5	0.25	828	79.26
CARQUIN	0	1	5	6	240	0	1	0	1	7	0	2	5	7	2.26	247	82.10
OYON	3	4	0	7	218	0	0	0	0	5	3	4	0	7	0.66	223	48.66
AMBAR	2	2	0	4	205	0	0	0	0	3	2	2	0	4	0.62	208	87.05
L. PRADO	0	4	1	5	199	0	0	0	0	5	0	4	1	5	1.67	204	89.39
PACHANGARA	1	0	1	2	184	0	0	0	0	3	1	0	1	2	0.91	187	91.54
PACCHO	0	1	1	2	184	0	0	0	0	3	0	1	1	2	0.95	187	93.68
COCHAMARCA	0	2	1	3	129	0	0	0	0	6	0	2	1	3	2.11	135	95.23
Acolama-IHUARI	1	1	0	2	127	0	0	0	0	0	1	1	0	2	1.45	127	96.69
STA LEONOR	0	0	1	1	81	0	0	0	0	26	0	0	1	1	0.87	107	97.92
NAVAN	1	1	0	2	104	0	0	0	0	0	1	1	0	2	2.12	104	99.12
CAUJUL	0	0	0	0	43	0	0	0	0	0	0	0	0	0	0.00	43	99.61
ANAJES	0	0	0	0	17	0	0	0	0	0	0	0	0	0	0.00	17	99.80
CHECRAS	0	0	0	0	12	0	0	0	0	5	0	0	0	0	0.00	17	100.00
TOTAL	19	39	50	108	8511	0	1	0	1	198	19	40	50	109	0.49	8709	

FUENTE: EPIDEMIOLOGIA RED HUAURA OYON (\*)T.I.A. (SEMANAL) POR 1000 HAB.

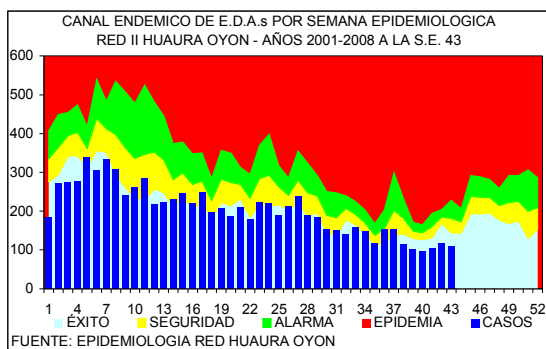

DISTRITOS QUE PRESENTAN INCREMENTO DE EDAs EN LA S.E. 43 - 2008 RED II HUAURA OYON

	DISTRITOS	EDAS	T.INCRE
COSTA	HUAURA	23	21.7
	SAYAN	13	15.4
	HUALMAY	11	9.1
SIERRA	OYON	7	85.7
	AMBAR	7	57.1
	L. PRADO	2	50.0
	TOTAL	109	-6.0

En la presente semana se han notificado 109 casos de enfermedades diarreicas agudas, observándose un 6.0% de disminución con respecto a la semana anterior. 1376 corresponden a menores de 1 año, 3372 al grupo de 1 a 4 años y 3961 al grupo de 5 a más años. En la curva epidémica nos ubicamos en zona de éxito. El 80% del total de casos procede de 5 distritos de la costa (tabla 01)

El 43% de los distritos de costa (3/7) tuvieron incremento en el número de casos entre el 9.1 al 21.7% con respecto a la semana anterior. El 25% de los distritos de la sierra (3/12) muestran tasas de incremento entre 50.0 al 85.7%. Se sugiere analizar su información local y activar medidas de prevención y control en la población.

### EDAs Atendidas en el Hospital General de Huacho

PLAN	GRUPO DE EDADES			TOTAL
	< 1 A	01 - 04	5 - +	
A	2	1		3 (10%)
B	5	10	12	27 (90%)
C				
TOTAL	7 (23%)	11 (37%)	12 (40%)	30

En la presente semana se han atendido 30 pacientes con EDAs en el Hospital General de Huacho, observándose un 20.78% de disminución respecto a la semana anterior.

El promedio semanal de casos para el periodo 2008 es de 62.

## SITUACION DE LAS INFECCIONES RESPIRATORIAS AGUDAS EN LA RED II HUAURA OYON

Tabla 02  
INCIDENCIA SEMANAL DE INFEC. RESPIRATORIAS AGUDAS SEGÚN TIPOS POR DISTRITOS Y GRUPOS DE EDAD  
RED II HUAURA OYON - 2008

DISTRITOS	HOSPITALIZADOS POR N.G.				NEUMONIAS GRAVE (N.G.)				NEUMONIAS				IRAS TOTALES				C.T.I.A.	ACUM	% ACUM		
	Men.2m	2-11m	1-4a	Total	ACUM	Men.2m	2-11m	1-4a	Total	ACUM	2-11m	1-4a	Total	ACUM	Men.2m	2-11m				1-4a	Total
HUAURA	0	0	0	0	6	0	0	0	0	6	0	0	0	33	0	20	60	80	27.41	4422	16.69
HUALMAY	0	0	0	0	1	0	0	0	0	2	0	0	0	35	2	12	66	80	33.26	3673	30.55
STA MARIA	0	0	0	0	0	0	0	0	0	0	0	0	0	25	2	13	44	59	23.33	3370	43.27
HUACHO	0	0	0	0	2	0	0	0	0	2	0	0	0	45	3	20	31	54	10.94	3282	55.66
SAYAN	0	0	0	0	0	0	0	0	0	1	0	0	0	11	2	7	33	42	22.75	3220	67.81
VEGUETA	0	0	0	0	0	0	0	0	0	0	0	0	0	11	4	19	35	58	33.53	3167	79.76
CARQUIN	0	0	0	0	1	0	0	0	0	1	0	0	0	6	1	4	17	22	39.29	943	83.32
OYON	0	0	0	0	0	0	0	0	0	0	0	0	0	0	0	12	16	28	30.30	876	86.63
PACHANGARA	0	0	0	0	0	0	0	0	0	0	0	0	0	5	2	2	9	13	50.00	612	88.94
COCHAMARCA	0	0	0	0	0	0	0	0	0	0	0	0	0	0	0	4	17	21	169.35	505	90.84
L PRADO	0	0	0	0	0	0	0	0	0	0	0	0	0	1	0	4	8	12	62.50	459	92.58
AMBAR	0	0	0	0	0	0	0	0	0	0	0	0	0	2	1	6	6	13	47.97	419	94.16
Acatama-HUARI	0	0	0	0	0	0	0	0	0	0	0	0	0	1	1	1	4	6	50.42	412	95.71
PACCHO	0	0	0	0	0	0	0	0	0	0	0	0	0	0	0	2	12	14	76.09	335	96.98
STA LEONOR	0	0	0	0	0	0	0	0	0	0	0	0	0	0	0	1	3	4	40.40	271	98.00
NAVAN	0	0	0	0	0	0	0	0	0	0	0	0	0	1	0	2	3	5	60.98	239	98.90
CAUJUL	0	0	0	0	0	0	0	0	0	0	0	0	0	0	2	5	7	127.27	195	99.64	
ANDAJES	0	0	0	0	0	0	0	0	0	0	0	0	0	0	0	1	1	10.99	54	99.84	
CHECRAS	0	0	0	0	0	0	0	0	0	0	0	0	0	0	1	5	6	48.39	42	100.00	
TOTAL	0	0	0	0	10	0	0	0	0	12	0	0	0	176	18	132	375	525	26.99	26496	

FUENTE: EPIDEMIOLOGIA RED HUAURA OYON

(\*)T.I.A.(SEMANTAL) POR 1000 MEN.5 AÑOS.

En la presente semana se notifican 525 IRAs en menores de 5 años (T.I.A. 27.0 por 1,000 menores de 5 años) el 80% del total de casos proceden de 6 distritos (tabla 02). En el canal Endémico nos ubicamos en zona de éxito, con un 8.2% de incremento respecto a la semana anterior.

En lo que va del año se han hospitalizado 516 niños menores de 5 años, 51 con IRAs, 160 con Neumonía, 9 con Neumonía Grave y 296 con SOB-Asma el 100% de los casos ha sido referido a los establecimientos de salud para el cumplimiento del seguimiento y control.

Se sugiere a los equipos de los servicios de salud mantener la observación continua de las tendencias en grupos de mayor riesgo.

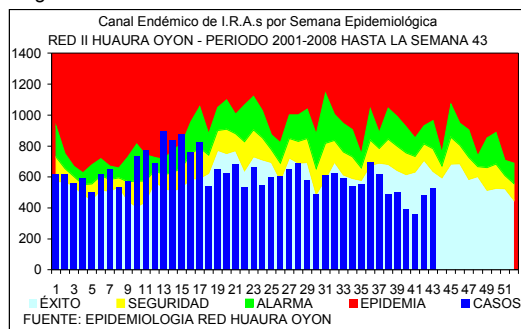

FUENTE: EPIDEMIOLOGIA RED HUAURA OYON

PACIENTES HOSPITALIZADOS CON IRAS EN EL HOSPITAL DE HUACHO HASTA LA S.E. N° 43 - 2008

GRUPO ETAREO	DIAGNOSTICOS			
	IRA	NEUMONIA	N.GRAVE	SOBA
Men.2 m	3	-	9	-
2 a 11m	18	63	0	-
Men.1a	-	-	-	-
1 a 4 a	30	97	0	-
May 5 a.	-	25	-	-
Men.2 a	-	-	-	241
2 a 4a	-	-	-	55
TOTAL	51	185	9	296

## VIGILANCIA DE INMUNOPREVENIBLES

No se notifican casos en la presente semana.

## INFORME DE BROTES

No se notifican brotes en la presente semana.

CUADRO COMPARATIVO DE BROTES NOTIFICADOS HASTA LA SEMANA 43  
RED II HUAURA OYON PERIODO 2007 - 2008

GRUPO DIAGNOSTICO	2007		2008	
	BROTOS	AFECT.	BROTOS	AFECT.
TOTAL BROTES	13	94	9	21
ZOONOTICAS	2	4	0	0
LEPTOSPIROSIS	1	3	0	0
ANTRAX (CARBUNCO)	1	1	0	0
NO TRANSMISIBLES	1	3	1	3
INTOXICACION POR PLAGUICIDAS	1	3	1	3
INMUNOPREVENIBLES	5	29	5	5
RUBEOLA	1	1	3	3
TOS FERINA	0	0	2	2
PAROTIDITIS	2	10	0	0
VARICELA	2	18	0	0
E.T.A.s	5	58	3	13
BRUCELOSIS	1	12	0	0
INTOX.ALIMENTARIA	2	9	3	13
FIEBRE TIFOIDEA	1	32	0	0
HEPATITIS VIRAL	1	5	0	0

## VIGILANCIA CENTINELA DE FEBRILES PARA DENGUE

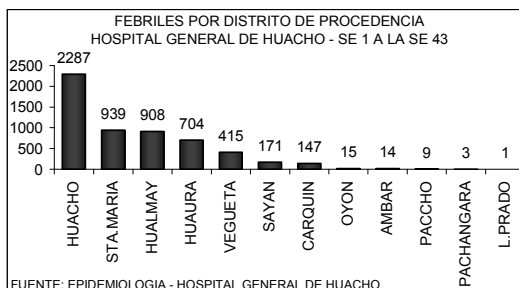
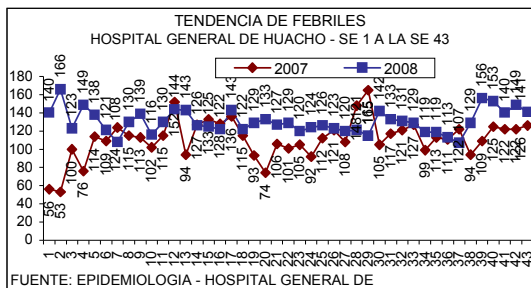

### FEBRILES POR GRUPO ETAREO HOSPITAL GENERAL DE HUACHO - SE 1 A LA SE 43

EDADES	TOTALES	PORC.
MEN. 1 A	773	13.77
1 - 4 A	1495	26.63
5 - 9 A	681	12.13
10 - 19 A	795	14.16
20 - 59 A	1416	25.23
60 - +	453	8.07
<b>TOTAL</b>	<b>5613</b>	<b>100.00</b>

FUENTE: EPIDEMIOLOGIA - HOSPITAL GENERAL DE HUACHO

En la semana se ha identificado 141 febriles, observándose un 5% de disminución con respecto a la semana anterior la razón es de 1 febril por cada 4 atenciones. El acumulado hasta la semana 43 es de 5613 febriles, la tendencia se mantiene estable por lo que no se ha previsto la toma de muestra para estudio laboratorial. El 80% de los casos proceden de los distritos HUACHO, STA.MARIA Y HUALMAY

## VIGILANCIA DE ACCIDENTES DE TRANSITO

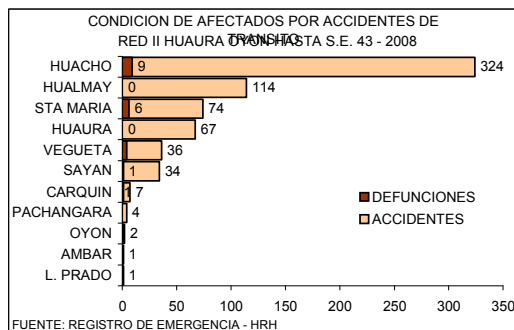
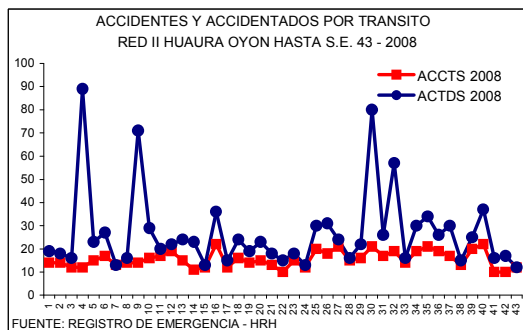

### CASOS DE VICTIMAS POR TRANSITO SEGUN GRUPO DE EDADES DE LA S.E. 1 HASTA LA S.E. 43 - 2008 RED II HUAURA OYON

GRUPO DE EDADES	VICTIMAS	PORCENTAJE	DEFUNCIONES	LETALIDAD
Men. de 1 año	7	0.61	0	0.00
De 1 - 4 años	48	4.18	0	0.00
De 5 - 17 años	193	16.81	1	0.52
De 10 - 19 años	173	15.07	2	1.16
De 20 - 64 años	753	65.59	17	2.26
De 65 a mas	86	7.49	3	3.49
<b>TOTAL</b>	<b>1148</b>	<b>100.00</b>	<b>22</b>	<b>1.92</b>

En la S.E. 43 ocurrieron 12 accidentes con 12 víctimas por tránsito. En lo que va del año ocurrieron 664 accidentes con 1143 víctimas por tránsito, el total de fallecidos por este tipo de accidentes es de 22 la Tasa de Letalidad es 1.92

### NUMERO DE ACCIDENTES Y VICTIMAS POR TRANSITO SEGUN DISTRITOS DE LA S.E. 1 HASTA LA S.E. 43 - 2008 RED II HUAURA OYON

DISTRITO	ACCIDENTES	VICTIMAS	DEFUNCIONES	LETALIDAD
HUACHO	324	554	9	1.62
HUALMAY	114	138	0	0.00
HUAURA	67	110	0	0.00
STA MARIA	74	152	6	3.95
VEGUETA	36	65	4	6.15
SAYAN	34	108	1	0.93
CARQUIN	7	7	1	14.29
OYON	2	3	1	33.33
PACHANGARA	4	4	0	0.00
L. PRADO	1	1	0	0.00
AMBAR	1	1	0	0.00
<b>TOTAL</b>	<b>664</b>	<b>1143</b>	<b>22</b>	<b>1.92</b>

FUENTE: REGISTRO DE EMERGENCIA - HRH

## INCIDENCIA SEMANAL Y ACUMULADA DE ENFERMEDADES SEGÚN GRUPOS DE DAÑOS

### OTRAS ENFERMEDADES TRANSMISIBLES

PROVINCIA DISTRITO	LEPTOSPIROSIS					A27		TBC BK (+) NUEVOS		A15.0		CONJUN TIVITIS			B30			HEPATITIS TIPO B			B16			VIH			B20			SIDA			B24		
	S.E.43	HASTA LA S.E. 43			T.I.A.	S.E.43	ACUM	T.I.A.	S.E.43	ACUM	T.I.A.	S.E.43	ACUM	T.I.A.	S.E.43	ACUM	T.I.A.	S.E.43	ACUM	T.I.A.	S.E.43	ACUM	T.I.A.	S.E.43	ACUM	T.I.A.	S.E.43	ACUM	T.I.A.	S.E.43	ACUM	T.I.A.			
		C	P	D																															
RED II HUAURA OYON	0	2	2	3	0.18	0	80	3.58	7	525	23.49	0	0	0.00	0	10	0.45	0	9	0.40															
PROV. HUAURA	0	2	2	3	0.20	0	80	3.91	6	503	24.60	0	0	0.00	0	10	0.49	0	8	0.39															
HUACHO	0	0	0	3	0.00	0	18	3.17	0	53	9.34	0	0	0.00	0	4	0.71	0	4	0.71															
HUALMAY	0	0	0	0	0.00	0	24	8.69	1	67	24.26	0	0	0.00	0	4	1.45	0	2	0.72															
HUAURA	0	1	0	0	0.30	0	17	5.07	2	107	31.91	0	0	0.00	0	0	0.00	0	0	0.00															
VEGUETA	0	1	1	0	1.01	0	2	1.01	1	97	48.82	0	0	0.00	0	0	0.00	0	0	0.00															
SAYAN	0	0	0	0	0.00	0	6	2.83	0	77	36.30	0	0	0.00	0	0	0.00	0	0	0.00															
CARQUIN	0	0	0	0	0.00	0	6	9.33	0	1	1.55	0	0	0.00	0	1	1.55	0	1	1.55															
STA MARIA	0	0	1	0	0.34	0	6	2.06	2	88	30.27	0	0	0.00	0	1	0.34	0	1	0.34															
PACCHO	0	0	0	0	0.00	0	0	0.00	0	0	0.00	0	0	0.00	0	0	0.00	0	0	0.00															
STA LEONOR	0	0	0	0	0.00	0	0	0.00	0	1	8.69	0	0	0.00	0	0	0.00	0	0	0.00															
CHECRAS	0	0	0	0	0.00	0	0	0.00	0	3	21.05	0	0	0.00	0	0	0.00	0	0	0.00															
L. PRADO	0	0	0	0	0.00	0	0	0.00	0	3	13.64	0	0	0.00	0	0	0.00	0	0	0.00															
AMBAR	0	0	0	0	0.00	0	1	3.22	0	6	19.34	0	0	0.00	0	0	0.00	0	0	0.00															
PROV. OYON	0	0	0	0	0.00	0	0	0.00	1	22	12.46	0	0	0.00	0	0	0.00	0	1	0.57															
OYON	0	0	0	0	0.00	0	0	0.00	0	1	0.94	0	0	0.00	0	0	0.00	0	0	0.00															
PACHANGARA	0	0	0	0	0.00	0	0	0.00	1	20	66.96	0	0	0.00	0	0	0.00	0	1	3.35															
ANDAJES	0	0	0	0	0.00	0	0	0.00	0	0	0.00	0	0	0.00	0	0	0.00	0	0	0.00															
CAUJUL	0	0	0	0	0.00	0	0	0.00	0	0	0.00	0	0	0.00	0	0	0.00	0	0	0.00															
COCHAMARCA	0	0	0	0	0.00	0	0	0.00	0	1	7.02	0	0	0.00	0	0	0.00	0	0	0.00															
NAVAN	0	0	0	0	0.00	0	0	0.00	0	0	0.00	0	0	0.00	0	0	0.00	0	0	0.00															
IHUARI - ACOTAMA	0	0	0	0	0.00	0	0	0.00	0	0	0.00	0	0	0.00	0	0	0.00	0	0	0.00															

T.I.A. POR 10,000 HAB.

C = CONFIRMADO P = PROBABLE D = DESCARTADO

### ENFERMEDADES NO TRANSMISIBLES

PROVINCIA DISTRITO	(*) ACTOS DE TRANSITO			(**)ACTOS TRANSITO			INTOXICAC. PLAGUICIDA			INTOXICAC. ALCOHOLICA			MORDEDURA CANINA			ACCIDENTE ARACNIDO		
	S.E.43	ACUM	T.I.A.	S.E.43	ACUM	T.I.A.	S.E.43	ACUM	T.I.A.	S.E.43	ACUM	T.I.A.	S.E.43	ACUM	T.I.A.	S.E.43	ACUM	T.I.A.
RED II HUAURA OYON	12	664	29.71	12	1143	51.15	1	68	3.04	0	43	1.92	8	329	14.72	0	67	3.00
PROV. HUAURA	12	658	32.18	12	1136	55.57	1	67	3.28	0	43	2.10	7	312	15.26	0	67	3.28
HUACHO	10	324	57.12	10	554	97.67	0	0	0.00	0	26	4.58	3	81	14.28	0	19	3.35
HUALMAY	0	114	41.28	0	138	49.97	0	1	0.36	0	5	1.81	0	60	21.72	0	8	2.90
HUAURA	1	67	19.98	1	110	32.81	1	20	5.96	0	4	1.19	1	46	13.72	0	11	3.28
VEGUETA	1	36	18.12	1	65	32.71	0	24	12.08	0	3	1.51	1	20	10.07	0	4	2.01
SAYAN	0	34	16.03	0	108	50.91	0	10	4.71	0	0	0.00	2	50	23.57	0	3	1.41
CARQUIN	0	7	10.88	0	7	10.88	0	1	1.55	0	0	0.00	0	2	3.11	0	1	1.55
STA MARIA	0	74	25.45	0	152	52.29	0	8	2.75	0	5	1.72	0	34	11.70	0	16	5.50
PACCHO	0	0	0.00	0	0	0.00	0	0	0.00	0	0	0.00	0	5	23.71	0	1	4.74
STA LEONOR	0	0	0.00	0	0	0.00	0	0	0.00	0	0	0.00	0	4	34.75	0	0	0.00
CHECRAS	0	0	0.00	0	0	0.00	0	0	0.00	0	0	0.00	0	1	7.02	0	0	0.00
L. PRADO	0	1	4.55	0	1	4.55	0	2	9.09	0	0	0.00	0	7	31.82	0	1	4.55
AMBAR	0	1	3.22	0	1	3.22	0	1	3.22	0	0	0.00	0	2	6.45	0	3	9.67
PROV. OYON	0	6	3.40	0	7	3.97	0	0	0.00	0	0	0.00	1	17	9.63	0	0	0.00
OYON	0	2	1.88	0	3	2.82	0	0	0.00	0	0	0.00	0	0	0.00	0	0	0.00
PACHANGARA	0	4	13.39	0	4	13.39	0	0	0.00	0	0	0.00	1	11	36.83	0	0	0.00
ANDAJES	0	0	0.00	0	0	0.00	0	0	0.00	0	0	0.00	0	1	9.63	0	0	0.00
CAUJUL	0	0	0.00	0	0	0.00	0	0	0.00	0	0	0.00	0	0	0.00	0	0	0.00
COCHAMARCA	0	0	0.00	0	0	0.00	0	0	0.00	0	0	0.00	0	2	14.04	0	0	0.00
NAVAN	0	0	0.00	0	0	0.00	0	0	0.00	0	0	0.00	0	3	31.85	0	0	0.00
IHUARI - ACOTAMA	0	0	0.00	0	0	0.00	0	1	7.23	0	0	0.00	0	0	0.00	0	0	0.00

T.I.A. POR 10,000 HAB.

(\*) ACTOS = ACCIDENTES DE TRANSITO

(\*\*)ACTOS = ACCIDENTADOS POR TRANSITO

### VIGILANCIA DE MUERTES

PROVINCIA DISTRITO	MUERTE NEONATAL		P96.8		MUERTE INFANTIL		O93		MUERTE DE LA NIÑEZ		O94		MTE.MATER NA DIRECTA		O95		MTE.MATER NA INDIRECT.		O96		MUERTE POR ACC.TRANSI		V70	
	S.E.43	ACUM	RAZON MORT(*)	T.M.A. (**)	S.E.43	ACUM	RAZON MORT(*)	T.M.A. (**)	S.E.43	ACUM	RAZON MORT(***)	T.M.A. (**)	S.E.43	ACUM	RAZON MORT(***)	T.M.A. (**)	S.E.43	ACUM	RAZON MORT(***)	T.M.A. (**)	S.E.43	ACUM	T.LET.	
RED II HUAURA OYON	0	18	5.23	0	25	7.27	0	33	0.54	0	2	58.12	0	1	29.06	0	22	1.92						
PROV. HUAURA	0	17	-	0	23	-	0	30	0.53	0	0	-	0	1	-	0	21	1.85						
HUACHO	0	7	-	0	8	-	0	8	0.50	0	0	-	0	1	-	0	9	1.62						
HUALMAY	0	0	-	0	0	-	0	3	0.39	0	0	-	0	0	-	0	0	0.00						
HUAURA	0	1	-	0	2	-	0	3	0.33	0	0	-	0	0	-	0	0	0.00						
VEGUETA	0	4	-	0	7	-	0	7	1.31	0	0	-	0	0	-	0	4	6.15						
SAYAN	0	1	-	0	2	-	0	4	0.71	0	0	-	0	0	-	0	1	0.93						
CARQUIN	0	0	-	0	0	-	0	1	0.64	0	0	-	0	0	-	0	1	14.29						
STA MARIA	0	1	-	0	1	-	0	1	0.12	0	0	-	0	0	-	0	6	3.95						
PACCHO	0	0	-	0	0	-	0	0	0.00	0	0	-	0	0	-	0	0	0.00						
STA LEONOR	0	0	-	0	0	-	0	0	0.00	0	0	-	0	0	-	0	0	0.00						
CHECRAS	0	0	-	0	0	-	0	0	0.00	0	0	-	0	0	-	0	0	0.00						
L. PRADO	0	0	-	0	0	-	0	0	0.00	0	0	-	0	0	-	0	0	0.00						
AMBAR	0	3	-	0	3	-	0	3	3.62	0	0	-	0	0	-	0	0	0.00						
PROV. OYON	0	1	-	0	2	-	0	3	0.62	0	2	-	0	0	-	0	1	14.29						
OYON	0	1	-	0	2	-	0	2	0.70	0	2	-	0	0	-	0	1	33.33						
PACHANGARA	0	0	-	0	0	-	0	0	0.00	0	0	-	0	0	-	0	0	0.00						
ANDAJES	0	0	-	0	0	-	0	0	0.00	0	0	-	0	0	-	0	0	0.00						
CAUJUL	0	0	-	0	0	-	0	0	0.00	0	0	-	0	0	-	0	0	0.00						
COCHAMARCA	0	0	-	0	0	-	0	1	2.56	0	0	-	0	0	-	0	0	0.00						
NAVAN	0	0	-	0	0	-	0	0	0.00	0	0	-	0	0	-	0	0	0.00						
IHUARI - ACOTAMA	0	0	-	0	0	-	0	0	0.00	0	0	-	0	0	-	0	0	0.00						

(\*) RAZON MORTALIDAD POR 1,000 N.V.

(\*\*) T.M.A. POR 1,000 MEN. 5 AÑOS

(\*\*\*) RAZON MORTALIDAD POR 100,000 N.V.

3,441 NACIDOS VIVOS

## INCIDENCIA SEMANAL Y ACUMULADA DE ENFERMEDADES SEGÚN GRUPOS DE DAÑOS

**ENFERMEDADES TRANSMITIDAS POR ALIMENTOS**

PROVINCIA DISTRITO	COLERA				A00	INTOXIC. ALIMENTAR.			A05	FIEBRE TIFOIDEA			A01	HEPATITIS VIRAL			B15	BRUCELOSIS		A23.9	
	S.E.43	HASTA LA S.E. 43			T.I.A.	S.E.43	HASTA LA S.E. 43		T.I.A.	S.E.43	HASTA LA S.E. 43		T.I.A.	S.E.43	HASTA LA S.E. 43		T.I.A.	S.E.43	HASTA LA S.E. 43		T.I.A.
		C	P	D			C	P			D	C			P	D			C	P	
RED II HUAURA OYON	0	0	0	0	0.00	3	285	11.86	1	76	3.40	0	88	3.04	0	4	0.18				
PROV. HUAURA	0	0	0	0	0.00	3	285	12.96	1	74	3.62	0	66	3.23	0	4	0.20				
HUACHO	0	0	0	0	0.00	2	124	21.86	0	7	1.23	0	17	3.00	0	0	0.00				
HUALMAY	0	0	0	0	0.00	0	47	17.02	0	16	5.79	0	8	2.90	0	0	0.00				
HUAURA	0	0	0	0	0.00	1	36	10.74	0	9	2.68	0	12	3.58	0	0	0.00				
VEGUETA	0	0	0	0	0.00	0	12	6.04	0	1	0.50	0	8	4.03	0	0	0.00				
SAYAN	0	0	0	0	0.00	0	5	2.36	0	35	16.50	0	11	5.19	0	4	1.89				
CARQUIN	0	0	0	0	0.00	0	3	4.66	0	1	1.55	0	5	7.77	0	0	0.00				
STA MARIA	0	0	0	0	0.00	0	36	12.38	1	2	0.69	0	4	1.38	0	0	0.00				
PACCHO	0	0	0	0	0.00	0	0	0.00	0	0	0.00	0	0	0.00	0	0	0.00				
STA LEONOR	0	0	0	0	0.00	0	0	0.00	0	0	0.00	0	0	0.00	0	0	0.00				
CHECRAS	0	0	0	0	0.00	0	1	7.02	0	0	0.00	0	0	0.00	0	0	0.00				
L. PRADO	0	0	0	0	0.00	0	0	0.00	0	3	13.64	0	1	4.55	0	0	0.00				
AMBAR	0	0	0	0	0.00	0	1	3.22	0	0	0.00	0	0	0.00	0	0	0.00				
PROV. OYON	0	0	0	0	0.00	0	0	0.00	0	0	0.00	0	2	1.13	0	0	0.00				
OYON	0	0	0	0	0.00	0	0	0.00	0	0	0.00	0	0	0.00	0	0	0.00				
PACHANGARA	0	0	0	0	0.00	0	0	0.00	0	0	0.00	0	2	6.70	0	0	0.00				
ANDAJES	0	0	0	0	0.00	0	0	0.00	0	0	0.00	0	0	0.00	0	0	0.00				
CAUJUL	0	0	0	0	0.00	0	0	0.00	0	0	0.00	0	0	0.00	0	0	0.00				
COCHAMARCA	0	0	0	0	0.00	0	0	0.00	0	0	0.00	0	0	0.00	0	0	0.00				
NAVAN	0	0	0	0	0.00	0	0	0.00	0	0	0.00	0	0	0.00	0	0	0.00				
IHUARI - ACOTAMA	0	0	0	0	0.00	0	0	0.00	0	2	14.46	0	0	0.00	0	0	0.00				

T.I.A. POR 10,000 HAB. C = CONFIRMADO P = PROBABLE D = DESCARTADO

**ENFERMEDADES METAXENICAS**

PROVINCIA DISTRITO	MALARIA VIVAX (AUTOCTONOS)				B51	BARTONELOSIS AGUDA			A44.0	BARTONEL. ERUPTIVA		A44.1	LEISHMANIO. CUTANEA		B55.1		
	S.E.43	HASTA LA S.E. 43			T.I.A.	S.E.43	HASTA LA S.E. 43		T.I.A.	S.E.43	HASTA LA S.E. 43		T.I.A.	S.E.43	HASTA LA S.E. 43		T.I.A.
		C	P	D			C	P			D	C			P	D	
RED II HUAURA OYON	0	0	0	0	0.00	0	0	0	0	0.00	0	0	0.00	0	126	5.64	
PROV. HUAURA	0	0	0	0	0.00	0	0	0	0	0.00	0	0	0.00	0	62	3.03	
HUACHO	0	0	0	0	0.00	0	0	0	0	0.00	0	0	0.00	0	0	0.00	
HUALMAY	0	0	0	0	0.00	0	0	0	0	0.00	0	0	0.00	0	0	0.00	
HUAURA	0	0	0	0	0.00	0	0	0	0	0.00	0	0	0.00	0	0	0.00	
VEGUETA	0	0	0	0	0.00	0	0	0	0	0.00	0	0	0.00	0	0	0.00	
SAYAN	0	0	0	0	0.00	0	0	0	0	0.00	0	0	0.00	0	0	0.00	
CARQUIN	0	0	0	0	0.00	0	0	0	0	0.00	0	0	0.00	0	0	0.00	
STA MARIA	0	0	0	0	0.00	0	0	0	0	0.00	0	0	0.00	0	0	0.00	
PACCHO	0	0	0	0	0.00	0	0	0	0	0.00	0	0	0.00	0	23	109.06	
STA LEONOR	0	0	0	0	0.00	0	0	0	0	0.00	0	0	0.00	0	2	17.38	
CHECRAS	0	0	0	0	0.00	0	0	0	0	0.00	0	0	0.00	0	5	35.09	
L. PRADO	0	0	0	0	0.00	0	0	0	0	0.00	0	0	0.00	0	15	68.18	
AMBAR	0	0	0	0	0.00	0	0	0	0	0.00	0	0	0.00	0	17	54.79	
PROV. OYON	0	0	0	0	0.00	0	0	0	0	0.00	0	0	0.00	0	39	22.09	
OYON	0	0	0	0	0.00	0	0	0	0	0.00	0	0	0.00	0	0	0.00	
PACHANGARA	0	0	0	0	0.00	0	0	0	0	0.00	0	0	0.00	0	12	40.17	
ANDAJES	0	0	0	0	0.00	0	0	0	0	0.00	0	0	0.00	0	1	9.63	
CAUJUL	0	0	0	0	0.00	0	0	0	0	0.00	0	0	0.00	0	7	109.72	
COCHAMARCA	0	0	0	0	0.00	0	0	0	0	0.00	0	0	0.00	0	10	70.18	
NAVAN	0	0	0	0	0.00	0	0	0	0	0.00	0	0	0.00	0	9	95.54	
IHUARI - ACOTAMA	0	0	0	0	0.00	0	0	0	0	0.00	0	0	0.00	0	25	180.77	

T.I.A. POR 10,000 HAB. C = CONFIRMADO P = PROBABLE D = DESCARTADO

### MONITOREO DEL SISTEMA DE INFORMACION – NOTI SP S.E. 43 POR MICROREDES - RED II HUAURA OYON

MICROREDES	OPORTUNIDAD	COBERTURA	CALIDAD DEL DATO	CONCORDANCIA NOTISP-FISICO	CALIFICACION
HOSPITAL	100%	100%	100%	100%	100%
HUAURA	100%	100%	100%	100%	100%
HUALMAY	100%	100%	100%	100%	100%
SAYAN	100%	100%	100%	100%	100%
VEGUETA	100%	100%	100%	100%	100%
CHURIN	50%	100%	0%	0%	35%

