



BOLETIN EPIDEMIOLOGICO SEMANAL

RED II HUAURA OYON

SEMANA Nº 41 - AÑO 2008

(DEL 5 DE OCTUBRE AL 11 DE OCTUBRE)

EDITORIAL

La oficina de Epidemiología se dirige a todos los lectores de los Boletines Epidemiológicos, para en esta oportunidad presentarles los boletines epidemiológicos semanales, en él les informamos acerca de los principales daños sujetos a vigilancia epidemiológica, es de interés recibir comentarios y sugerencias a fin de seguir mejorando el trabajo dentro del sistema, del mismo modo proponemos que la información sea tomada en cuenta haciendo uso de uno de los atributos; la disponibilidad y la información a usuarios considerando el enfoque de análisis de riesgos

Es Nuestra Misión

Generar de manera continua y permanente en todos los niveles de nuestra Red de Vigilancia Información Epidemiológica acerca de la Situación de Salud de la Jurisdicción de la Red II Huaura Oyón que permita orientar la toma de decisiones y la construcción de Políticas Socio Sanitarias contribuyendo al mejoramiento del estado de Salud de la población.

Dr. WILLIAM PEÑA AYUDANTE
DIRECTOR EJECUTIVO
HOSPITAL GENERAL DE HUACHO
RED II HUAURA OYON

EQUIPO DE TRABAJO

Dra. Milagros Pozo Nuñez
Jefa de la Unidad de
Epidemiología y Salud Ambiental

Lic. Juana Olinda Nicho Vargas
Tec.Enf. Bertha Matilde Cristóbal Aguilar
Tec.Dig. Christian Silencio Narvarte
Tec.Dig. Walter Sobrevilla Chimbo

E-mail : epidemiologia_huacho@hotmail.com
Web : www.hdhuacho.gob.pe
Telef. : 232 2468

17 millones de Adolescentes dan a luz cada año en el mundo **SE CONFIRMA ELEVADO PORCENTAJE DE EMBARAZOS EN ADOLESCENTES**

En el mundo cerca de 17 millones de adolescentes dan a luz cada año y en nuestro país, el 12.7% de las adolescentes ya son madres o están embarazadas. De ellas, sólo el 33% cuenta con educación primaria, 29% reside en la región selva y el 32% vive en condiciones de extrema pobreza.



Las adolescente quedan embarazadas por una serie de razones, en la mayoría de casos es por falta de información, consejo, medidas preventivas o por tradiciones y prácticas culturales. En muchas partes del mundo las jóvenes se casan en la adolescencia debido a presiones y también se sienten presionadas a tener hijos casi inmediatamente. Las adolescentes pueden carecer de voluntad y confianza en sí mismas, lo que las hace más vulnerables.

La juventud misma está en la mejor situación de juzgar qué tipo de educación y servicios requieren para poder tomar decisiones bien fundadas sobre sus comportamientos sexuales y evitar embarazos no deseados. En este sentido, los jóvenes deben participar en todos los procesos de toma de decisiones y en la formulación de las políticas que determinan la naturaleza de la información y los servicios que se les provee.

ALTERNATIVAS DE PREVENCIÓN

Una alternativa de prevenir el embarazo adolescente es tener en claro qué es lo que queremos y cómo manejamos nuestra sexualidad, suena fácil pero sabemos que por supuesto demanda, sobre todo, que nos valoremos y cuidemos nuestro cuerpo.

Es necesario que los y las adolescentes tengamos información y acceso a métodos anticonceptivos tanto como sus ventajas y desventajas, para así poder elegir un método sin obtener contrariedades y de esta manera prevenir un embarazo no planificado.

Otro aspecto muy importante para prevenir estos embarazos es la comunicación con los padres, al descuidar la comunicación los adolescentes ponemos en riesgo nuestra estabilidad emocional (desconfianza, baja autoestima, etc.) y por esto muchas veces buscamos a alguien que nos de cariño y nos escuche y muchas veces nos aferramos a eso.

Para prevenir un embarazo adolescente es importante desarrollar valores personales, como la responsabilidad, el respeto a la vida, a nuestro cuerpo, a las decisiones de los demás, el conocimiento y la puesta en práctica de nuestros derechos sexuales y derechos reproductivos.

Huacho, Octubre del 2008

Oficina de Comunicaciones y Relaciones Públicas
HOSPITAL REGIONAL DE HUACHO

SITUACION DE ENFERMEADES DIARREICAS AGUDAS EN LA RED II HUAURA OYON

Tabla 01
INCIDENCIA SEMANAL DE ENFERM. DIARREICAS AGUDAS SEGÚN TIPOS POR DISTRITOS Y GRUPOS DE EDAD
RED II HUAURA OYON - 2008

Distrito	ACUOSAS					DISENTERICAS					EDAS TOTALES						
	Men. 1 a	1 - 4 a	May. 5 a	Total	ACUM	Men. 1 a	1 - 4 a	May. 5 a	Total	ACUM	Men. 1 a	1 - 4 a	May. 5 a	Total	(*)T.I.A.	ACUM	% ACUM
HUAURA	0	10	10	20	1624	0	0	0	0	10	0	10	10	20	0.60	1634	19.26
HUACHO	2	7	10	19	1502	0	1	2	3	57	2	8	12	22	0.39	1559	37.64
SAYAN	0	2	8	10	942	0	0	0	0	13	0	2	8	10	0.47	955	48.89
HUALMAY	4	3	8	15	897	0	0	0	0	16	4	3	8	15	0.54	913	59.65
STA MARIA	1	1	4	6	847	0	0	0	0	27	1	1	4	6	0.21	874	69.96
VEGUETA	3	2	2	7	799	0	0	0	0	11	3	2	2	7	0.35	810	79.50
CARQUIN	1	2	3	6	231	0	0	0	0	6	1	2	3	6	1.93	237	82.30
OYON	0	0	1	1	210	0	0	0	0	5	0	0	1	1	0.09	215	84.83
AMBAR	0	1	0	1	197	0	0	0	0	3	0	1	0	1	0.16	200	87.19
L. PRADO	0	1	3	4	188	0	0	0	0	5	0	1	3	4	1.34	193	89.46
PACHANGARA	0	2	1	3	181	0	0	0	0	3	0	2	1	3	1.36	184	91.63
PACCHO	2	1	2	5	180	0	0	0	0	3	2	1	2	5	2.37	183	93.79
COCHAMARCA	1	2	0	3	122	0	0	0	0	6	1	2	0	3	2.11	128	95.30
Acotama-IHUARI	0	0	0	0	123	0	0	0	0	0	0	0	0	0	0.00	123	96.75
STA LEONOR	0	1	0	1	79	0	1	0	1	26	0	2	0	2	1.74	105	97.98
NAVAN	0	0	0	0	100	0	0	0	0	0	0	0	0	0	0.00	100	99.16
CAUJUL	0	0	0	0	42	0	0	0	0	0	0	0	0	0	0.00	42	99.66
ANAJES	0	0	0	0	17	0	0	0	0	0	0	0	0	0	0.00	17	99.86
CHECRAS	0	0	0	0	7	0	0	0	0	5	0	0	0	0	0.00	12	100.00
TOTAL	14	35	52	101	8288	0	2	2	4	196	14	37	54	105	0.47	8484	

FUENTE: EPIDEMIOLOGIA RED HUAURA OYON (*)T.I.A. (SEMANAL) POR 1000 HAB.

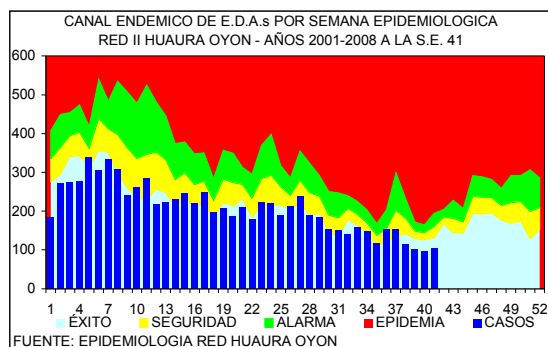

DISTRITOS QUE PRESENTAN INCREMENTO DE EDAS EN LA S.E. 41 - 2008 RED II HUAURA OYON

	DISTRITOS	EDAS	T.INCRE
COSTA	HUALMAY	15	66.7
	SAYAN	10	10.0
	HUACHO	22	9.1
SIERRA	AMBAR	6	100.0
	L. PRADO	3	100.0
	COCHAMARCA	3	66.7
	STA. LEONOR	2	50.0
	TOTAL	105	9.5

En la presente semana se han notificado 105 casos de enfermedades diarreicas agudas, observándose un 9.5% de incremento con respecto a la semana anterior. 1338 corresponden a menores de 1 año, 3287 al grupo de 1 a 4 años y 3859 al grupo de 5 a más años. En la curva epidémica nos ubicamos en zona de éxito. El 80% del total de casos procede de 5 distritos de la costa (tabla 01)

El 43% de los distritos de costa (3/7) tuvieron incremento en el número de casos entre el 9.1 al 66.7% con respecto a la semana anterior. El 33% de los distritos de la sierra (4/12) muestran tasas de incremento entre 50.0 al 100.0%. Se sugiere analizar su información local y activar medidas de prevención y control en la población.

EDAs Atendidas en el Hospital General de Huacho

PLAN	GRUPO DE EDADES			TOTAL
	< 1 A	01 - 04	5 - +	
A	2	8	1	11 (29%)
B	5	7	15	27 (71%)
C				
TOTAL	7 (18%)	15 (39%)	16 (42%)	38

En la presente semana se han atendido 38 pacientes con EDAs en el Hospital General de Huacho, observándose un 23.96% de incremento respecto a la semana anterior.

El promedio semanal de casos para el periodo 2008 es de 64.

SITUACION DE LAS INFECCIONES RESPIRATORIAS AGUDAS EN LA RED II HUAURA OYON

Tabla 02

INCIDENCIA SEMANAL DE INFEC. RESPIRATORIAS AGUDAS SEGÚN TIPOS POR DISTRITOS Y GRUPOS DE EDAD
RED II HUAURA OYON - 2008

DISTRITOS	HOSPITALIZADOS POR N.G.				NEUMONIAS GRAVE (N.G.)				NEUMONIAS				IRAS TOTALES								
	Men.2m	2-11m	1-4a	Total	ACUM	Men.2m	2-11m	1-4a	Total	ACUM	2-11m	1-4a	Total	ACUM	Men.2m	2-11m	1-4a	Total	(*)T.I.A.	ACUM	% ACUM
HUAURA	0	0	0	0	6	0	0	0	0	6	0	0	0	33	3	11	30	44	15.07	4290	16.63
HUALMAY	0	0	0	0	1	0	0	0	0	2	1	0	1	33	0	6	32	38	15.80	3526	30.66
STA MARIA	0	0	0	0	0	0	0	0	0	0	0	0	0	25	0	13	37	50	19.77	3241	43.38
HUACHO	0	0	0	0	2	0	0	0	0	2	0	0	0	45	0	5	18	23	4.66	3200	55.93
SAYAN	0	0	0	0	0	0	0	0	0	1	0	0	0	11	2	14	40	56	30.34	3116	68.16
VEGUETA	0	0	0	0	0	0	0	0	0	0	0	0	0	11	6	19	41	66	38.15	3048	80.12
CARQUIN	0	0	0	0	1	0	0	0	0	1	0	0	0	6	1	2	7	10	17.86	883	83.58
OYON	0	0	0	0	0	0	0	0	0	0	0	0	0	0	2	7	6	15	16.23	840	86.88
PACHANGARA	0	0	0	0	0	0	0	0	0	0	0	0	0	5	1	6	4	11	42.31	590	89.19
COCHAMARCA	0	0	0	0	0	0	0	0	0	0	0	0	0	0	0	4	4	4	32.26	463	91.01
L PRADO	0	0	0	0	0	0	0	0	0	0	0	0	0	1	0	4	3	7	36.46	438	92.73
AMBAR	0	0	0	0	0	0	0	0	0	0	0	0	0	2	0	3	4	7	25.83	396	94.28
Acatama-HUARI	0	0	0	0	0	0	0	0	0	0	0	0	0	1	0	3	3	25.21	391	95.81	
PACCHO	0	0	0	0	0	0	0	0	0	0	0	0	0	0	1	3	11	59.78	310	97.03	
STA LEONOR	0	0	0	0	0	0	0	0	0	0	0	0	0	0	3	3	6	60.61	264	98.07	
NAVAN	0	0	0	0	0	0	0	0	0	0	0	0	0	1	0	2	0	2	24.39	229	98.96
CAUJUL	0	0	0	0	0	0	0	0	0	0	0	0	0	0	0	0	0	0	0.00	181	99.67
ANDAJES	0	0	0	0	0	0	0	0	0	0	0	0	0	0	1	1	2	21.98	52	99.88	
CHECRAS	0	0	0	0	0	0	0	0	0	0	0	0	0	0	0	2	2	16.13	31	100.00	
TOTAL	0	0	0	0	10	0	0	0	0	12	1	0	1	174	16	99	242	357	18.35	25489	

FUENTE: EPIDEMIOLOGIA RED HUAURA OYON

(*)T.I.A.(SEMANTAL) POR 1000 MEN.5 AÑOS.

En la presente semana se notifican 357 IRAs en menores de 5 años (T.I.A. 18.4 por 1,000 menores de 5 años) el 80% del total de casos proceden de 5 distritos (tabla 02). En el canal Endémico nos ubicamos en zona de éxito, con un 9,2% de disminución respecto a la semana anterior.

En lo que va del año se han hospitalizado 509 niños menores de 5 años, 51 con IRAs, 158 con Neumonía, 9 con Neumonía Grave y 291 con SOB-Asma el 100% de los casos ha sido referido a los establecimientos de salud para el cumplimiento del seguimiento y control.

Se sugiere a los equipos de los servicios de salud mantener la observación continua de las tendencias en grupos de mayor riesgo.

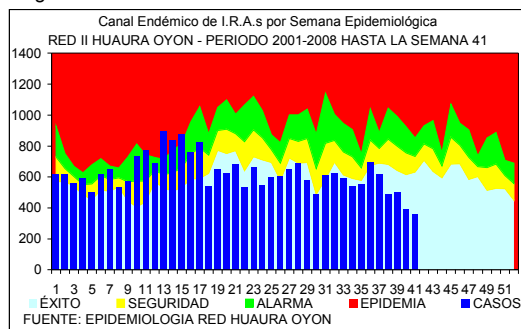

FUENTE: EPIDEMIOLOGIA RED HUAURA OYON

PACIENTES HOSPITALIZADOS CON IRAS EN EL HOSPITAL DE HUACHO HASTA LA S.E. N° 41 - 2008

GRUPO ETAREO	DIAGNOSTICOS			
	IRA	NEUMONIA	N.GRAVE	SOBA
Men.2 m	3	-	9	-
2 a 11m	18	62	0	-
Men.1a	-	-	-	-
1 a 4 a	30	96	0	-
May 5 a.	-	24	-	-
Men.2 a	-	-	-	236
2 a 4a	-	-	-	55
TOTAL	51	182	9	291

VIGILANCIA DE INMUNOPREVENIBLES

No se notifican casos en la presente semana.

INFORME DE BROTES

No se notifican brotes en la presente semana.

CUADRO COMPARATIVO DE BROTES NOTIFICADOS HASTA LA SEMANA 41
RED II HUAURA OYON PERIODO 2007 - 2008

GRUPO DIAGNOSTICO	2007		2008	
	BROTOS	AFECT.	BROTOS	AFECT.
TOTAL BROTES	13	94	9	21
ZOONOTICAS	2	4	0	0
LEPTOSPIROSIS	1	3	0	0
ANTRAX (CARBUNCO)	1	1	0	0
NO TRANSMISIBLES	1	3	1	3
INTOXICACION POR PLAGUICIDAS	1	3	1	3
INMUNOPREVENIBLES	5	29	5	5
RUBEOLA	1	1	3	3
TOS FERINA	0	0	2	2
PAROTIDITIS	2	10	0	0
VARICELA	2	18	0	0
E.T.A.s	5	58	3	13
BRUCELOSIS	1	12	0	0
INTOX.ALIMENTARIA	2	9	3	13
FIEBRE TIFOIDEA	1	32	0	0
HEPATITIS VIRAL	1	5	0	0

VIGILANCIA CENTINELA DE FEBRILES PARA DENGUE

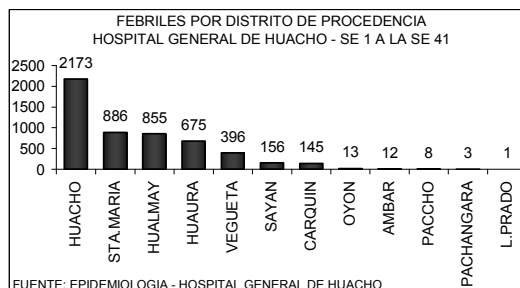
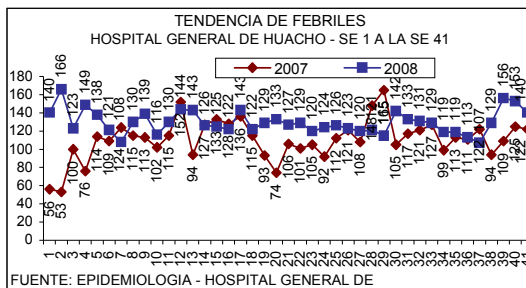

FEBRILES POR GRUPO ETAREO HOSPITAL GENERAL DE HUACHO - SE 1 A LA SE 41

EDADES	TOTALES	PORC.
MEN. 1 A	731	13.73
1 - 4 A	1446	27.17
5 - 9 A	644	12.10
10 - 19 A	750	14.09
20 - 59 A	1330	24.99
60 - +	422	7.93
TOTAL	5323	100.00

FUENTE: EPIDEMIOLOGIA - HOSPITAL GENERAL DE HUACHO

En la semana se ha identificado 140 febriles, observándose un 8% de disminución con respecto a la semana anterior la razón es de 1 febril por cada 5 atenciones. El acumulado hasta la semana 41 es de 5323 febriles, la tendencia se mantiene estable por lo que no se ha previsto la toma de muestra para estudio laboratorial. El 80% de los casos proceden de los distritos HUACHO, STA.MARIA Y HUALMAY

VIGILANCIA DE ACCIDENTES DE TRANSITO

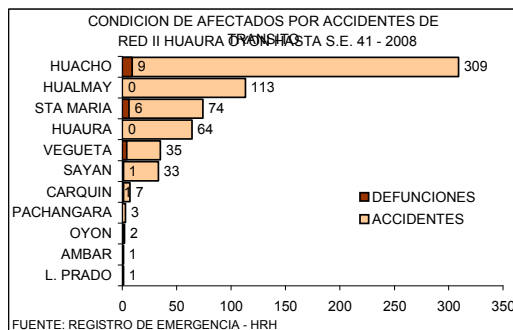
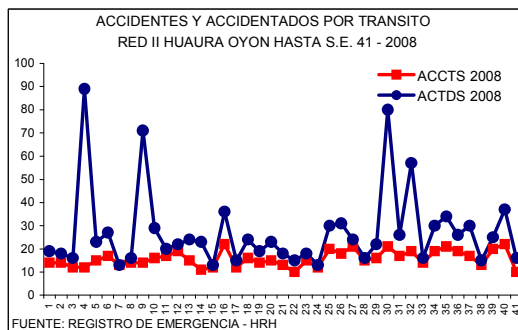

CASOS DE VICTIMAS POR TRANSITO SEGUN GRUPO DE EDADES DE LA S.E. 1 HASTA LA S.E. 41 - 2008 RED II HUAURA OYON

GRUPO DE EDADES	VICTIMAS	PORCENTAJE	DEFUNCIONES	LETALIDAD
Men. de 1 año	7	0.63	0	0.00
De 1 - 4 años	46	4.11	0	0.00
De 5 - 17 años	189	16.89	1	0.53
De 10 - 19 años	169	15.10	2	1.18
De 20 - 64 años	733	65.50	17	2.32
De 65 a mas	85	7.60	3	3.53
TOTAL	1119	100.00	22	1.97

En la S.E. 41 ocurrieron 10 accidentes con 16 víctimas por tránsito. En lo que va del año ocurrieron 642 accidentes con 1114 víctimas por tránsito, el total de fallecidos por este tipo de accidentes es de 22 la Tasa de Letalidad es 1.97

NUMERO DE ACCIDENTES Y VICTIMAS POR TRANSITO SEGUN DISTRITOS DE LA S.E. 1 HASTA LA S.E. 41 - 2008 RED II HUAURA OYON

DISTRITO	ACCIDENTES	VICTIMAS	DEFUNCIONES	LETALIDAD
HUACHO	309	534	9	1.69
HUALMAY	113	135	0	0.00
HUAURA	64	107	0	0.00
STA MARIA	74	152	6	3.95
VEGUETA	35	64	4	6.25
SAYAN	33	107	1	0.93
CARQUIN	7	7	1	14.29
OYON	2	3	1	33.33
PACHANGARA	3	3	0	0.00
L. PRADO	1	1	0	0.00
AMBAR	1	1	0	0.00
TOTAL	642	1114	22	1.97

FUENTE: REGISTRO DE EMERGENCIA - HRH

INCIDENCIA SEMANAL Y ACUMULADA DE ENFERMEDADES SEGÚN GRUPOS DE DAÑOS

OTRAS ENFERMEDADES TRANSMISIBLES

PROVINCIA DISTRITO	LEPTOSPIROSIS					A27		TBC BK (+) NUEVOS		A15.0		CONJUN TIVITIS			B30			HEPATITIS TIPO B			B16			VIH			B20			SIDA			B24		
	S.E.41	HASTA LA S.E. 41			T.I.A.	S.E.41	ACUM	T.I.A.	S.E.41	ACUM	T.I.A.	S.E.41	ACUM	T.I.A.	S.E.41	ACUM	T.I.A.	S.E.41	ACUM	T.I.A.	S.E.41	ACUM	T.I.A.	S.E.41	ACUM	T.I.A.	S.E.41	ACUM	T.I.A.	S.E.41	ACUM	T.I.A.			
		C	P	D																															
RED II HUAURA OYON	0	2	2	3	0.18	0	73	3.27	2	506	22.64	0	0	0.00	0	10	0.45	0	9	0.40															
PROV. HUAURA	0	2	2	3	0.20	0	73	3.57	0	485	23.72	0	0	0.00	0	10	0.49	0	8	0.39															
HUACHO	0	0	0	3	0.00	0	18	3.17	0	53	9.34	0	0	0.00	0	4	0.71	0	4	0.71															
HUALMAY	0	0	0	0	0.00	0	22	7.97	0	62	22.45	0	0	0.00	0	4	1.45	0	2	0.72															
HUAURA	0	1	0	0	0.30	0	14	4.18	0	102	30.42	0	0	0.00	0	0	0.00	0	0	0.00															
VEGUETA	0	1	1	0	1.01	0	2	1.01	0	95	47.81	0	0	0.00	0	0	0.00	0	0	0.00															
SAYAN	0	0	0	0	0.00	0	6	2.83	0	76	35.83	0	0	0.00	0	1	0.34	0	1	0.34															
CARQUIN	0	0	0	0	0.00	0	4	6.22	0	1	1.55	0	0	0.00	0	1	1.55	0	1	1.55															
STA MARIA	0	0	1	0	0.34	0	6	2.06	0	83	28.55	0	0	0.00	0	1	0.34	0	1	0.34															
PACCHO	0	0	0	0	0.00	0	0	0.00	0	0	0.00	0	0	0.00	0	0	0.00	0	0	0.00															
STA LEONOR	0	0	0	0	0.00	0	0	0.00	0	1	8.69	0	0	0.00	0	0	0.00	0	0	0.00															
CHECRAS	0	0	0	0	0.00	0	0	0.00	0	3	21.05	0	0	0.00	0	0	0.00	0	0	0.00															
L. PRADO	0	0	0	0	0.00	0	0	0.00	0	3	13.64	0	0	0.00	0	0	0.00	0	0	0.00															
AMBAR	0	0	0	0	0.00	0	1	3.22	0	6	19.34	0	0	0.00	0	0	0.00	0	0	0.00															
PROV. OYON	0	0	0	0	0.00	0	0	0.00	2	21	11.90	0	0	0.00	0	0	0.00	0	1	0.57															
OYON	0	0	0	0	0.00	0	0	0.00	0	1	0.94	0	0	0.00	0	0	0.00	0	0	0.00															
PACHANGARA	0	0	0	0	0.00	0	0	0.00	2	19	63.61	0	0	0.00	0	0	0.00	0	1	3.35															
ANDAJES	0	0	0	0	0.00	0	0	0.00	0	0	0.00	0	0	0.00	0	0	0.00	0	0	0.00															
CAUJUL	0	0	0	0	0.00	0	0	0.00	0	0	0.00	0	0	0.00	0	0	0.00	0	0	0.00															
COCHAMARCA	0	0	0	0	0.00	0	0	0.00	0	1	7.02	0	0	0.00	0	0	0.00	0	0	0.00															
NAVAN	0	0	0	0	0.00	0	0	0.00	0	0	0.00	0	0	0.00	0	0	0.00	0	0	0.00															
IHUARI - ACOTAMA	0	0	0	0	0.00	0	0	0.00	0	0	0.00	0	0	0.00	0	0	0.00	0	0	0.00															

T.I.A. POR 10,000 HAB.

C = CONFIRMADO P = PROBABLE D = DESCARTADO

ENFERMEDADES NO TRANSMISIBLES

PROVINCIA DISTRITO	(*) ACTOS DE TRANSITO			(**)ACTDS TRANSITO			INTOXICAC. PLAGUICIDA			INTOXICAC. ALCOHOLICA			MORDEDURA CANINA			ACCIDENTE ARACNIDO		
	S.E.41	ACUM	T.I.A.	S.E.41	ACUM	T.I.A.	S.E.41	ACUM	T.I.A.	S.E.41	ACUM	T.I.A.	S.E.41	ACUM	T.I.A.	S.E.41	ACUM	T.I.A.
RED II HUAURA OYON	9	642	28.73	14	1114	49.85	1	65	2.91	1	42	1.88	10	313	14.01	0	64	2.86
PROV. HUAURA	8	637	31.16	13	1108	54.20	1	64	3.13	1	42	2.05	8	297	14.53	0	64	3.13
HUACHO	2	309	54.48	2	534	94.14	0	0	0.00	0	25	4.41	4	78	13.75	0	18	3.17
HUALMAY	2	113	40.91	2	135	48.88	0	1	0.36	1	5	1.81	3	57	20.64	0	8	2.90
HUAURA	1	64	19.09	1	107	31.91	0	19	5.67	0	4	1.19	0	44	13.12	0	11	3.28
VEGUETA	1	35	17.62	6	64	32.21	1	23	11.58	0	3	1.51	0	19	9.56	0	3	1.51
SAYAN	1	33	15.56	1	107	50.44	0	9	4.24	0	0	0.00	0	44	20.74	0	2	0.94
CARQUIN	0	7	10.88	0	7	10.88	0	1	1.55	0	0	0.00	0	2	3.11	0	1	1.55
STA MARIA	1	74	25.45	1	152	52.29	0	8	2.75	0	5	1.72	1	34	11.70	0	16	5.50
PACCHO	0	0	0.00	0	0	0.00	0	0	0.00	0	0	0.00	0	5	23.71	0	1	4.74
STA LEONOR	0	0	0.00	0	0	0.00	0	0	0.00	0	0	0.00	0	4	34.75	0	0	0.00
CHECRAS	0	0	0.00	0	0	0.00	0	0	0.00	0	0	0.00	0	1	7.02	0	0	0.00
L. PRADO	0	1	4.55	0	1	4.55	0	2	9.09	0	0	0.00	0	7	31.82	0	1	4.55
AMBAR	0	1	3.22	0	1	3.22	0	1	3.22	0	0	0.00	0	2	6.45	0	3	9.67
PROV. OYON	1	5	2.83	1	6	3.40	0	0	0.00	0	0	0.00	2	16	9.06	0	0	0.00
OYON	1	2	1.88	1	3	2.82	0	0	0.00	0	0	0.00	0	0	0.00	0	0	0.00
PACHANGARA	0	3	10.04	0	3	10.04	0	0	0.00	0	0	0.00	0	10	33.48	0	0	0.00
ANDAJES	0	0	0.00	0	0	0.00	0	0	0.00	0	0	0.00	1	1	9.63	0	0	0.00
CAUJUL	0	0	0.00	0	0	0.00	0	0	0.00	0	0	0.00	0	0	0.00	0	0	0.00
COCHAMARCA	0	0	0.00	0	0	0.00	0	0	0.00	0	0	0.00	0	2	14.04	0	0	0.00
NAVAN	0	0	0.00	0	0	0.00	0	0	0.00	0	0	0.00	1	3	31.85	0	0	0.00
IHUARI - ACOTAMA	0	0	0.00	0	0	0.00	0	1	7.23	0	0	0.00	0	0	0.00	0	0	0.00

T.I.A. POR 10,000 HAB.

(*) ACTDS = ACCIDENTES DE TRANSITO

(**)ACTDS = ACCIDENTADOS POR TRANSITO

VIGILANCIA DE MUERTES

PROVINCIA DISTRITO	MUERTE NEONATAL		P96.8		MUERTE INFANTIL		O93		MUERTE DE LA NIÑEZ		O94		MTE.MATER NA DIRECTA		O95		MTE.MATER NA INDIRECTA		O96		MUERTE POR ACC.TRANSI		V70	
	S.E.41	ACUM	RAZON MORT(*)	T.I.A.	S.E.41	ACUM	RAZON MORT(*)	T.I.A.	S.E.41	ACUM	T.M.A. (**)	S.E.41	ACUM	RAZON MORT(***)	T.I.A.	S.E.41	ACUM	RAZON MORT(***)	T.I.A.	S.E.41	ACUM	T.LET.		
RED II HUAURA OYON	0	16	4.65	0	23	6.68	0	31	0.51	0	1	29.06	0	1	29.06	0	1	29.06	0	22	1.97			
PROV. HUAURA	0	15	-	0	21	-	0	28	0.50	0	0	-	0	1	-	0	1	-	0	21	1.90			
HUACHO	0	7	-	0	8	-	0	8	0.50	0	0	-	0	1	-	0	1	-	0	9	1.69			
HUALMAY	0	0	-	0	0	-	0	3	0.39	0	0	-	0	0	-	0	0	-	0	0	0.00			
HUAURA	0	0	-	0	1	-	0	2	0.22	0	0	-	0	0	-	0	0	-	0	0	0.00			
VEGUETA	0	3	-	0	6	-	0	6	1.12	0	0	-	0	0	-	0	0	-	0	4	6.25			
SAYAN	0	1	-	0	2	-	0	4	0.71	0	0	-	0	0	-	0	0	-	0	1	0.93			
CARQUIN	0	0	-	0	0	-	0	1	0.64	0	0	-	0	0	-	0	0	-	0	1	14.29			
STA MARIA	0	1	-	0	1	-	0	1	0.12	0	0	-	0	0	-	0	0	-	0	6	3.95			
PACCHO	0	0	-	0	0	-	0	0	0.00	0	0	-	0	0	-	0	0	-	0	0	0.00			
STA LEONOR	0	0	-	0	0	-	0	0	0.00	0	0	-	0	0	-	0	0	-	0	0	0.00			
CHECRAS	0	0	-	0	0	-	0	0	0.00	0	0	-	0	0	-	0	0	-	0	0	0.00			
L. PRADO	0	0	-	0	0	-	0	0	0.00	0	0	-	0	0	-	0	0	-	0	0	0.00			
AMBAR	0	3	-	0	3	-	0	3	3.62	0	0	-	0	0	-	0	0	-	0	0	0.00			
PROV. OYON	0	1	-	0	2	-	0	3	0.62	0	1	-	0	0	-	0	0	-	0	1	16.67			
OYON	0	1	-	0	2	-	0	2	0.70	0	1	-	0	0	-	0	0	-	0	1	33.33			
PACHANGARA	0	0	-	0	0	-	0	0	0.00	0	0	-	0	0	-	0	0	-	0	0	0.00			
ANDAJES	0	0	-	0	0	-	0	0	0.00	0	0	-	0	0	-	0	0	-	0	0	0.00			
CAUJUL	0	0	-	0	0	-	0	0	0.00	0	0	-	0	0	-	0	0	-	0	0	0.00			
COCHAMARCA	0	0	-	0	0	-	0	1	2.56	0	0	-	0	0	-	0	0	-	0	0	0.00			
NAVAN	0	0	-	0	0	-	0	0	0.00	0	0	-	0	0	-	0	0	-	0	0	0.00			
IHUARI - ACOTAMA	0	0	-	0	0	-	0	0	0.00	0	0	-	0	0	-	0	0	-	0	0	0.00			

(*) RAZON MORTALIDAD POR 1,000 N.V.

(**) T.M.A. POR 1,000 MEN. 5 AÑOS

(***) RAZON MORTALIDAD POR 100,000 N.V.

3,441 NACIDOS VIVOS

INCIDENCIA SEMANAL Y ACUMULADA DE ENFERMEADES SEGÚN GRUPOS DE DAÑOS

ENFERMEADES TRANSMITIDAS POR ALIMENTOS

PROVINCIA DISTRITO	COLERA				A00			INTOXIC. ALIMENTAR, A05			FIEBRE TIFOIDEA A01			HEPATITIS VIRAL B15			BRUCELOSIS		A23.9	
	S.E.41	HASTA LA S.E. 41			T.I.A.	S.E.41	ACUM	T.I.A.	S.E.41	ACUM	T.I.A.	S.E.41	ACUM	T.I.A.	S.E.41	ACUM	T.I.A.	S.E.41	ACUM	T.I.A.
		C	P	D																
RED II HUAURA OYON	0	0	0	0	0.00	5	255	11.41	0	72	3.22	0	66	2.95	0	4	0.18			
PROV. HUAURA	0	0	0	0	0.00	5	255	12.47	0	70	3.42	0	65	3.18	0	4	0.20			
HUACHO	0	0	0	0	0.00	4	118	20.80	0	6	1.06	0	17	3.00	0	0	0.00			
HUALMAY	0	0	0	0	0.00	0	46	16.66	0	15	5.43	0	8	2.90	0	0	0.00			
HUAURA	0	0	0	0	0.00	0	35	10.44	0	9	2.68	0	11	3.28	0	0	0.00			
VEGUETA	0	0	0	0	0.00	1	11	5.54	0	1	0.50	0	8	4.03	0	0	0.00			
SAYAN	0	0	0	0	0.00	0	4	1.89	0	35	16.50	0	11	5.19	0	4	1.89			
CARQUIN	0	0	0	0	0.00	0	3	4.66	0	1	1.55	0	5	7.77	0	0	0.00			
STA MARIA	0	0	0	0	0.00	0	36	12.38	0	1	0.34	0	4	1.38	0	0	0.00			
PACCHO	0	0	0	0	0.00	0	0	0.00	0	0	0.00	0	0	0.00	0	0	0.00			
STA LEONOR	0	0	0	0	0.00	0	0	0.00	0	0	0.00	0	0	0.00	0	0	0.00			
CHECRAS	0	0	0	0	0.00	0	1	7.02	0	0	0.00	0	0	0.00	0	0	0.00			
L. PRADO	0	0	0	0	0.00	0	0	0.00	0	2	9.09	0	1	4.55	0	0	0.00			
AMBAR	0	0	0	0	0.00	0	1	3.22	0	0	0.00	0	0	0.00	0	0	0.00			
PROV. OYON	0	0	0	0	0.00	0	0	0.00	0	0	0.00	0	1	0.57	0	0	0.00			
OYON	0	0	0	0	0.00	0	0	0.00	0	0	0.00	0	0	0.00	0	0	0.00			
PACHANGARA	0	0	0	0	0.00	0	0	0.00	0	0	0.00	0	1	3.35	0	0	0.00			
ANDAJES	0	0	0	0	0.00	0	0	0.00	0	0	0.00	0	0	0.00	0	0	0.00			
CAUJUL	0	0	0	0	0.00	0	0	0.00	0	0	0.00	0	0	0.00	0	0	0.00			
COCHAMARCA	0	0	0	0	0.00	0	0	0.00	0	0	0.00	0	0	0.00	0	0	0.00			
NAVAN	0	0	0	0	0.00	0	0	0.00	0	0	0.00	0	0	0.00	0	0	0.00			
IHUARI - ACOTAMA	0	0	0	0	0.00	0	0	0.00	0	2	14.46	0	0	0.00	0	0	0.00			

T.I.A. POR 10,000 HAB. C = CONFIRMADO P = PROBABLE D = DESCARTADO

ENFERMEADES METAXENICAS

PROVINCIA DISTRITO	MALARIA VIVAX (AUTOCTONOS)				B51	BARTONELOSIS AGUDA A44.0				BARTONEL. ERUPTIVA	A44.1	LEISHMANIO. CUTANEA	B55.1			
	S.E.41	HASTA LA S.E. 41			T.I.A.	S.E.41	HASTA LA S.E. 41			S.E.41	ACUM	T.I.A.	S.E.41	ACUM	T.I.A.	
		C	P	D			C	P	D							
RED II HUAURA OYON	0	0	0	0	0.00	0	0	0	0	0.00	0	0	0.00	0	124	5.55
PROV. HUAURA	0	0	0	0	0.00	0	0	0	0	0.00	0	0	0.00	0	60	2.93
HUACHO	0	0	0	0	0.00	0	0	0	0	0.00	0	0	0.00	0	0	0.00
HUALMAY	0	0	0	0	0.00	0	0	0	0	0.00	0	0	0.00	0	0	0.00
HUAURA	0	0	0	0	0.00	0	0	0	0	0.00	0	0	0.00	0	0	0.00
VEGUETA	0	0	0	0	0.00	0	0	0	0	0.00	0	0	0.00	0	0	0.00
SAYAN	0	0	0	0	0.00	0	0	0	0	0.00	0	0	0.00	0	0	0.00
CARQUIN	0	0	0	0	0.00	0	0	0	0	0.00	0	0	0.00	0	0	0.00
STA MARIA	0	0	0	0	0.00	0	0	0	0	0.00	0	0	0.00	0	0	0.00
PACCHO	0	0	0	0	0.00	0	0	0	0	0.00	0	0	0.00	0	23	109.06
STA LEONOR	0	0	0	0	0.00	0	0	0	0	0.00	0	0	0.00	0	2	17.38
CHECRAS	0	0	0	0	0.00	0	0	0	0	0.00	0	0	0.00	0	3	21.05
L. PRADO	0	0	0	0	0.00	0	0	0	0	0.00	0	0	0.00	0	15	68.18
AMBAR	0	0	0	0	0.00	0	0	0	0	0.00	0	0	0.00	0	17	54.79
PROV. OYON	0	0	0	0	0.00	0	0	0	0	0.00	0	0	0.00	0	39	22.09
OYON	0	0	0	0	0.00	0	0	0	0	0.00	0	0	0.00	0	0	0.00
PACHANGARA	0	0	0	0	0.00	0	0	0	0	0.00	0	0	0.00	0	12	40.17
ANDAJES	0	0	0	0	0.00	0	0	0	0	0.00	0	0	0.00	0	1	9.63
CAUJUL	0	0	0	0	0.00	0	0	0	0	0.00	0	0	0.00	0	7	109.72
COCHAMARCA	0	0	0	0	0.00	0	0	0	0	0.00	0	0	0.00	0	10	70.18
NAVAN	0	0	0	0	0.00	0	0	0	0	0.00	0	0	0.00	0	9	95.54
IHUARI - ACOTAMA	0	0	0	0	0.00	0	0	0	0	0.00	0	0	0.00	0	25	180.77

T.I.A. POR 10,000 HAB. C = CONFIRMADO P = PROBABLE D = DESCARTADO

MONITOREO DEL SISTEMA DE INFORMACION – NOTI SP S.E. 41 POR MICROREDES - RED II HUAURA OYON

MICROREDES	OPORTUNIDAD	COBERTURA	CALIDAD DEL DATO	CONCORDANCIA NOTISP-FISICO	CALIFICACION
HOSPITAL	100%	100%	100%	100%	100%
HUAURA	100%	100%	100%	0%	90%
HUALMAY	100%	100%	100%	100%	100%
SAYAN	100%	100%	60%	100%	84%
VEGUETA	100%	100%	100%	100%	100%
CHURIN	50%	100%	0%	0%	35%

