



BOLETIN EPIDEMIOLOGICO SEMANAL

RED II HUAURA OYON

SEMANA N° 40 - AÑO 2008

(DEL 28 DE SETIEMBRE AL 4 DE OCTUBRE)

EDITORIAL

La oficina de Epidemiología se dirige a todos los lectores de los Boletines Epidemiológicos, para en esta oportunidad presentarles los boletines epidemiológicos semanales, en él les informamos acerca de los principales daños sujetos a vigilancia epidemiológica, es de interés recibir comentarios y sugerencias a fin de seguir mejorando el trabajo dentro del sistema, del mismo modo proponemos que la información sea tomada en cuenta haciendo uso de uno de los atributos; la disponibilidad y la información a usuarios considerando el enfoque de análisis de riesgos

Es Nuestra Misión

Generar de manera continua y permanente en todos los niveles de nuestra Red de Vigilancia Información Epidemiológica acerca de la Situación de Salud de la Jurisdicción de la Red II Huaura Oyón que permita orientar la toma de decisiones y la construcción de Políticas Socio Sanitarias contribuyendo al mejoramiento del estado de Salud de la población.

Dr. WILLIAM PEÑA AYUDANTE
DIRECTOR EJECUTIVO
HOSPITAL GENERAL DE HUACHO
RED II HUAURA OYON

EQUIPO DE TRABAJO

Dra. Milagros Pozo Nuñez
Jefa de la Unidad de
Epidemiología y Salud Ambiental

Lic. Juana Olinda Nicho Vargas
Tec.Enf. Bertha Matilde Cristóbal Aguilar
Tec.Dig. Christian Silencio Narvarte
Tec.Dig. Walter Sobrevilla Chimbo

E-mail : epidemiologia_huacho@hotmail.com
Web : www.hdhuacho.gob.pe
Telef. : 232 2468

17 millones de Adolescentes dan a luz cada año en el mundo **SE CONFIRMA ELEVADO PORCENTAJE DE EMBARAZOS EN ADOLESCENTES**

En el mundo cerca de 17 millones de adolescentes dan a luz cada año y en nuestro país, el 12.7% de las adolescentes ya son madres o están embarazadas. De ellas, sólo el 33% cuenta con educación primaria, 29% reside en la región selva y el 32% vive en condiciones de extrema pobreza.



Las adolescente quedan embarazadas por una serie de razones, en la mayoría de casos es por falta de información, consejo, medidas preventivas o por tradiciones y prácticas culturales. En muchas partes del mundo las jóvenes se casan en la adolescencia debido a presiones y también se sienten presionadas a tener hijos casi inmediatamente. Las adolescentes pueden carecer de voluntad y confianza en sí mismas, lo que las hace más vulnerables.

La juventud misma está en la mejor situación de juzgar qué tipo de educación y servicios requieren para poder tomar decisiones bien fundadas sobre sus comportamientos sexuales y evitar embarazos no deseados. En este sentido, los jóvenes deben participar en todos los procesos de toma de decisiones y en la formulación de las políticas que determinan la naturaleza de la información y los servicios que se les provee.

ALTERNATIVAS DE PREVENCIÓN

Una alternativa de prevenir el embarazo adolescente es tener en claro qué es lo que queremos y cómo manejamos nuestra sexualidad, suena fácil pero sabemos que por supuesto demanda, sobre todo, que nos valoremos y cuidemos nuestro cuerpo.

Es necesario que los y las adolescentes tengamos información y acceso a métodos anticonceptivos tanto como sus ventajas y desventajas, para así poder elegir un método sin obtener contrariedades y de esta manera prevenir un embarazo no planificado.

Otro aspecto muy importante para prevenir estos embarazos es la comunicación con los padres, al descuidar la comunicación los adolescentes ponemos en riesgo nuestra estabilidad emocional (desconfianza, baja autoestima, etc.) y por esto muchas veces buscamos a alguien que nos de cariño y nos escuche y muchas veces nos aferramos a eso.

Para prevenir un embarazo adolescente es importante desarrollar valores personales, como la responsabilidad, el respeto a la vida, a nuestro cuerpo, a las decisiones de los demás, el conocimiento y la puesta en práctica de nuestros derechos sexuales y derechos reproductivos.

Huacho, Octubre del 2008

Oficina de Comunicaciones y Relaciones Públicas
HOSPITAL REGIONAL DE HUACHO

SITUACION DE ENFERMEDADES DIARREICAS AGUDAS EN LA RED II HUAURA OYON

Tabla 01
INCIDENCIA SEMANAL DE ENFERM. DIARREICAS AGUDAS SEGÚN TIPOS POR DISTRITOS Y GRUPOS DE EDAD
RED II HUAURA OYON - 2008

SEMANA EPIDEMIOLOGICA N° 40 - OCTUBRE 2008

Distrito	ACUOSAS					DISENTERICAS					EDAS TOTALES						
	Men. 1 a	1 - 4 a	May. 5 a	Total	ACUM	Men. 1 a	1 - 4 a	May. 5 a	Total	ACUM	Men. 1 a	1 - 4 a	May. 5 a	Total	(*)T.I.A.	ACUM	% ACUM
HUAURA	2	6	12	20	1604	0	0	0	0	10	2	6	12	20	0.60	1614	19.26
HUACHO	3	5	11	19	1483	1	0	0	1	54	4	5	11	20	0.35	1537	37.61
SAYAN	4	3	2	9	932	0	0	0	0	13	4	3	2	9	0.42	945	48.88
HUALMAY	0	2	3	5	882	0	0	0	0	16	0	2	3	5	0.18	898	59.60
STA MARIA	1	4	7	12	841	0	0	0	0	27	1	4	7	12	0.41	868	69.96
VEGUETA	0	0	6	6	792	0	0	3	3	11	0	0	9	9	0.45	803	79.54
CARQUIN	0	0	0	0	225	0	0	0	0	6	0	0	0	0	0.00	231	82.30
OYON	1	0	0	1	209	0	0	0	0	5	1	0	0	1	0.09	214	84.85
AMBAR	1	1	0	2	196	0	0	0	0	3	1	1	0	2	0.31	199	87.23
L. PRADO	0	2	2	4	184	0	0	0	0	5	0	2	2	4	1.34	189	89.49
PACHANGARA	0	0	0	0	178	0	0	0	0	3	0	0	0	0	0.00	181	91.65
PACCHO	0	3	4	7	175	0	0	0	0	3	0	3	4	7	3.32	178	93.77
COCHAMARCA	0	0	1	1	119	0	0	0	0	6	0	0	1	1	0.70	125	95.26
Acotama-IHUARI	0	2	2	4	123	0	0	0	0	0	0	2	2	4	2.89	123	96.73
STA LEONOR	0	0	0	0	78	0	1	0	1	25	0	1	0	1	0.87	103	97.96
NAVAN	0	0	0	0	100	0	0	0	0	0	0	0	0	0	0.00	100	99.15
CAUJUL	0	0	0	0	42	0	0	0	0	0	0	0	0	0	0.00	42	99.65
ANAJES	0	0	0	0	17	0	0	0	0	0	0	0	0	0	0.00	17	99.86
CHECRAS	0	0	0	0	7	0	0	0	0	5	0	0	0	0	0.00	12	100.00
TOTAL	12	28	50	90	8187	1	1	3	5	192	13	29	53	95	0.43	8379	

FUENTE: EPIDEMIOLOGIA RED HUAURA OYON (*)T.I.A. (SEMANAL) POR 1000 HAB.

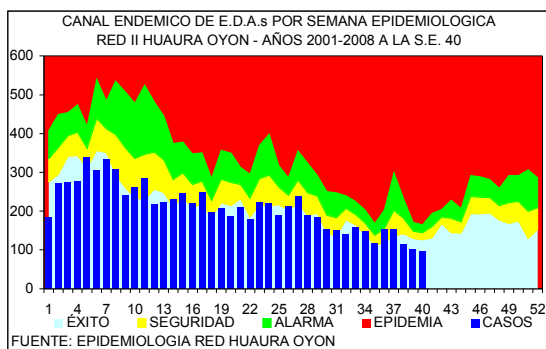

DISTRITOS QUE PRESENTAN INCREMENTO DE EDAS EN LA S.E. 40 - 2008 RED II HUAURA OYON

	DISTRITOS	EDAS	T.INCRE
COSTA	VEGUETA	9	33.3
	STA. MARIA	12	25.0
	HUACHO	20	20.0
	HUAURA	20	5.0
SIERRA	COCHAMARCA	1	100.0
	PACCHO	7	85.7
	Acotama-IHUARI	4	25.0
	TOTAL	95	-6.9

En la presente semana se han notificado 95 casos de enfermedades diarreicas agudas, observándose un 6.9% de disminución con respecto a la semana anterior. 1324 corresponden a menores de 1 año, 3250 al grupo de 1 a 4 años y 3805 al grupo de 5 a más años. En la curva epidémica nos ubicamos en zona de éxito. El 80% del total de casos procede de 5 distritos de la costa (tabla 01)

El 57% de los distritos de costa (4/7) tuvieron incremento en el número de casos entre el 5.0 al 33.3% con respecto a la semana anterior. El 25% de los distritos de la sierra (3/12) muestran tasas de incremento entre 25.0 al 100.0%. Se sugiere analizar su información local y activar medidas de prevención y control en la población.

EDAs Atendidas en el Hospital General de Huacho

PLAN	GRUPO DE EDADES			TOTAL
	< 1 A	01 - 04	5 - +	
A	2	2		4 (19%)
B	4	1	12	17 (81%)
C				
TOTAL	6 (29%)	3 (14%)	12 (57%)	21

En la presente semana se han atendido 32 pacientes con EDAs en el Hospital General de Huacho, observándose un 8.75% de disminución respecto a la semana anterior.

El promedio semanal de casos para el periodo 2008 es de 64.

SITUACION DE LAS INFECCIONES RESPIRATORIAS AGUDAS EN LA RED II HUAURA OYON

Tabla 02
INCIDENCIA SEMANAL DE INFECCIONES RESPIRATORIAS AGUDAS SEGÚN TIPOS POR DISTRITOS Y GRUPOS DE EDAD
RED II HUAURA OYON - 2008

DISTRITOS	HOSPITALIZADOS POR N.G.				NEUMONIAS GRAVE (N.G.)				NEUMONIAS				IRAS TOTALES				C.T.I.A.	ACUM	% ACUM		
	Men.2m	2-11m	1-4a	Total	ACUM	Men.2m	2-11m	1-4a	Total	ACUM	2-11m	1-4a	Total	ACUM	Men.2m	2-11m				1-4a	Total
HUAURA	0	0	0	0	6	0	0	0	0	6	0	0	0	33	2	11	41	54	16.50	4246	16.89
HUALMAY	0	0	0	0	1	0	0	0	0	2	0	1	1	32	0	6	24	30	12.47	3488	30.77
STA MARIA	0	0	0	0	0	0	0	0	0	0	0	0	0	25	0	15	46	61	24.12	3191	43.47
HUACHO	0	0	0	0	2	0	0	0	0	2	0	1	1	45	0	9	29	38	7.70	3177	56.11
SAYAN	0	0	0	0	0	0	0	0	0	1	0	0	0	11	1	10	31	42	22.75	3060	68.29
VEGUETA	0	0	0	0	0	0	0	0	0	0	0	1	1	11	4	12	46	62	35.84	2982	80.15
CARQUIN	0	0	0	0	1	0	0	0	0	1	0	0	0	6	0	11	11	22	39.29	873	83.63
OYON	0	0	0	0	0	0	0	0	0	0	0	0	0	0	0	3	4	7	7.58	825	86.91
PACHANGARA	0	0	0	0	0	0	0	0	0	0	0	0	0	5	0	8	6	14	53.85	579	89.21
COCHAMARCA	0	0	0	0	0	0	0	0	0	0	0	0	0	0	0	3	3	24.19	459	91.04	
L PRADO	0	0	0	0	0	0	0	0	0	0	0	0	0	1	0	2	5	7	36.46	431	92.75
AMBAR	0	0	0	0	0	0	0	0	0	0	0	0	0	2	0	0	0	0.00	389	94.30	
Acatama-HUARI	0	0	0	0	0	0	0	0	0	0	0	0	0	1	0	1	10	11	92.44	388	95.85
PACCHO	0	0	0	0	0	0	0	0	0	0	0	0	0	0	0	7	9	16	86.96	299	97.04
STA LEONOR	0	0	0	0	0	0	0	0	0	0	0	0	0	0	1	4	12	17	171.72	258	98.06
NAVAN	0	0	0	0	0	0	0	0	0	0	0	0	0	1	0	0	3	3	36.59	227	98.97
CAUJUL	0	0	0	0	0	0	0	0	0	0	0	0	0	0	1	3	4	72.73	181	99.69	
ANDAJES	0	0	0	0	0	0	0	0	0	0	0	0	0	0	0	0	0	0.00	50	99.88	
CHECRAS	0	0	0	0	0	0	0	0	0	0	0	0	0	0	1	0	1	2	16.13	29	100.00
TOTAL	0	0	0	0	10	0	0	0	0	12	0	3	3	173	9	100	284	393	20.21	25132	

FUENTE: EPIDEMIOLOGIA RED HUAURA OYON

(*)T.I.A.(SEMANTAL) POR 1000 MEN.5 AÑOS.

En la presente semana se notifican 393 IRAs en menores de 5 años (T.I.A. 20.2 por 1,000 menores de 5 años) el 80% del total de casos proceden de 5 distritos (tabla 02). En el canal Endémico nos ubicamos en zona de éxito, con un 21.4% de disminución respecto a la semana anterior.

En lo que va del año se han hospitalizado 505 niños menores de 5 años, 50 con IRAs, 157 con Neumonía, 9 con Neumonía Grave y 289 con SOB-Asma el 100% de los casos ha sido referido a los establecimientos de salud para el cumplimiento del seguimiento y control.

Se sugiere a los equipos de los servicios de salud mantener la observación continua de las tendencias en grupos de mayor riesgo.

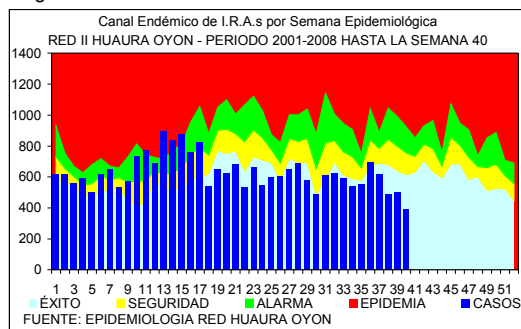

FUENTE: EPIDEMIOLOGIA RED HUAURA OYON

PACIENTES HOSPITALIZADOS CON IRAs EN EL HOSPITAL DE HUACHO HASTA LA S.E. N° 39 - 2008

GRUPO ETAREO	DIAGNOSTICOS			
	IRA	NEUMONIA	N.GRAVE	SOBA
Men.2 m	3	-	9	-
2 a 11m	18	61	0	-
Men.1a	-	-	-	-
1 a 4 a	29	96	0	-
May 5 a.	-	24	-	-
Men.2 a	-	-	-	234
2 a 4a	-	-	-	55
TOTAL	50	181	9	289

VIGILANCIA DE INMUNOPREVENIBLES

No se notifican casos en la presente semana.

INFORME DE BROTES

No se notifican brotes en la presente semana.

CUADRO COMPARATIVO DE BROTES NOTIFICADOS HASTA LA SEMANA 40
RED II HUAURA OYON PERIODO 2007 - 2008

GRUPO DIAGNOSTICO	2007		2008	
	BROTOS	AFFECT.	BROTOS	AFFECT.
TOTAL BROTES	13	94	10	27
ZOONOTICAS	2	4	0	0
LEPTOSPIROSIS	1	3	0	0
ANTRAX (CARBUNCO)	1	1	0	0
NO TRANSMISIBLES	1	3	1	3
INTOXICACION POR PLAGUICIDAS	1	3	1	3
INMUNOPREVENIBLES	5	29	5	5
RUBEOLA	1	1	3	3
TOS FERINA	0	0	2	2
PAROTIDITIS	2	10	0	0
VARICELA	2	18	0	0
E.T.A.s	5	58	4	19
BRUCELOSIS	1	12	0	0
INTOX.ALIMENTARIA	2	9	4	19
FIEBRE TIFOIDEA	1	32	0	0
HEPATITIS VIRAL	1	5	0	0

VIGILANCIA CENTINELA DE FEBRILES PARA DENGUE

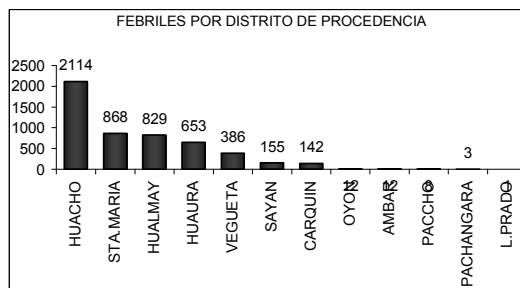
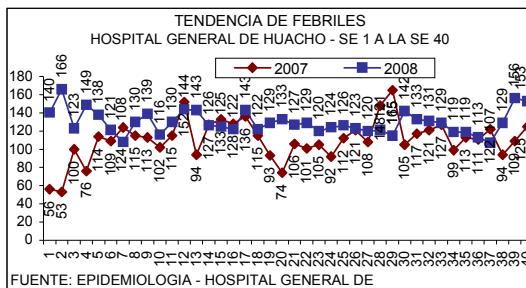

FEBRILES POR GRUPO ETAREO HOSPITAL GENERAL DE HUACHO - SE 1 A LA SE 40

EDADES	TOTALES	PORC.
MEN. 1 A	718	13.85
1 - 4 A	1413	27.26
5 - 9 A	617	11.90
10 - 19 A	730	14.08
20 - 59 A	1294	24.97
60 - +	411	7.93
TOTAL	5183	100.00

FUENTE: EPIDEMIOLOGIA - HOSPITAL GENERAL DE HUACHO

En la semana se ha identificado 153 febriles, observándose un 2% de disminución con respecto a la semana anterior la razón es de 1 febril por cada 4 atenciones. El acumulado hasta la semana 40 es de 5183 febriles, la tendencia se mantiene estable por lo que no se ha previsto la toma de muestra para estudio laboratorial. El 80% de los casos proceden de los distritos HUACHO, STA.MARIA Y HUALMAY

VIGILANCIA DE ACCIDENTES DE TRANSITO

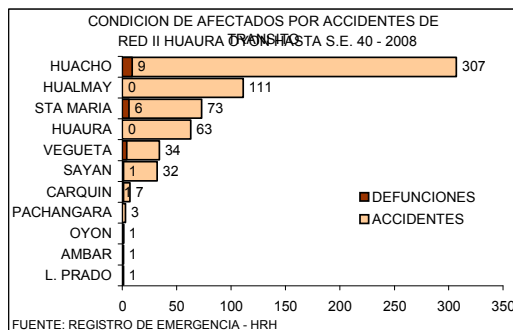
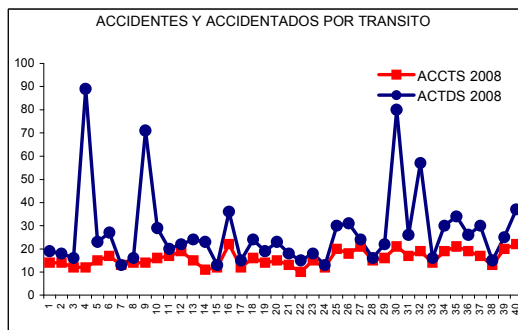

CASOS DE VICTIMAS POR TRANSITO SEGUN GRUPO DE EDADES DE LA S.E. 1 HASTA LA S.E. 40 - 2008 RED II HUAURA OYON

GRUPO DE EDADES	VICTIMAS	PORCENTAJE	DEFUNCIONES	LETALIDAD
Men. de 1 año	7	0.63	0	0.00
De 1 - 4 años	46	4.17	0	0.00
De 5 - 17 años	187	16.95	1	0.53
De 10 - 19 años	167	15.14	2	1.20
De 20 - 64 años	719	65.19	17	2.36
De 65 a mas	85	7.71	3	3.53
TOTAL	1103	100.00	22	1.99

En la S.E. 40 ocurrieron 22 accidentes con 37 víctimas por tránsito. En lo que va del año ocurrieron 633 accidentes con 1100 víctimas por tránsito, el total de fallecidos por este tipo de accidentes es de 22 la Tasa de Letalidad es 2

NUMERO DE ACCIDENTES Y VICTIMAS POR TRANSITO SEGUN DISTRITOS DE LA S.E. 1 HASTA LA S.E. 40 - 2008 RED II HUAURA OYON

DISTRITO	ACCIDENTES	VICTIMAS	DEFUNCIONES	LETALIDAD
HUACHO	307	532	9	1.69
HUALMAY	111	133	0	0.00
HUAURA	63	106	0	0.00
STA MARIA	73	151	6	3.97
VEGUETA	34	58	4	6.90
SAYAN	32	106	1	0.94
CARQUIN	7	7	1	14.29
OYON	1	2	1	50.00
PACHANGARA	3	3	0	0.00
L. PRADO	1	1	0	0.00
AMBAR	1	1	0	0.00
TOTAL	633	1100	22	2.00

FUENTE: REGISTRO DE EMERGENCIA - HRH

INCIDENCIA SEMANAL Y ACUMULADA DE ENFERMEDADES SEGÚN GRUPOS DE DAÑOS

OTRAS ENFERMEDADES TRANSMISIBLES

PROVINCIA DISTRITO	LEPTOSPIROSIS					A27		TBC BK (+) NUEVOS		A15.0		CONJUN TIVITIS			B30			HEPATITIS TIPO B			B16			VIH			B20			SIDA			B24		
	S.E.40	HASTA LA S.E. 40			T.I.A.	S.E.40	ACUM	T.I.A.	S.E.40	ACUM	T.I.A.	S.E.40	ACUM	T.I.A.	S.E.40	ACUM	T.I.A.	S.E.40	ACUM	T.I.A.	S.E.40	ACUM	T.I.A.	S.E.40	ACUM	T.I.A.	S.E.40	ACUM	T.I.A.	S.E.40	ACUM	T.I.A.			
		C	P	D																															
RED II HUAURA OYON	0	2	2	3	0.18	0	72	3.22	4	500	22.37	0	0	0.00	0	10	0.45	0	9	0.40															
PROV. HUAURA	0	2	2	3	0.20	0	72	3.52	4	481	23.53	0	0	0.00	0	10	0.49	0	8	0.39															
HUACHO	0	0	0	3	0.00	0	17	3.00	2	53	9.34	0	0	0.00	0	4	0.71	0	4	0.71															
HUALMAY	0	0	0	0	0.00	0	22	7.97	0	61	22.09	0	0	0.00	0	4	1.45	0	2	0.72															
HUAURA	0	1	0	0	0.30	0	14	4.18	0	102	30.42	0	0	0.00	0	0	0.00	0	0	0.00															
VEGUETA	0	1	1	0	1.01	0	2	1.01	0	93	46.81	0	0	0.00	0	0	0.00	0	0	0.00															
SAYAN	0	0	0	0	0.00	0	6	2.83	1	76	35.83	0	0	0.00	0	0	0.00	0	0	0.00															
CARQUIN	0	0	0	0	0.00	0	4	6.22	0	1	1.55	0	0	0.00	0	1	1.55	0	1	1.55															
STA MARIA	0	0	1	0	0.34	0	6	2.06	0	82	28.21	0	0	0.00	0	1	0.34	0	1	0.34															
PACCHO	0	0	0	0	0.00	0	0	0.00	0	0	0.00	0	0	0.00	0	0	0.00	0	0	0.00															
STA LEONOR	0	0	0	0	0.00	0	0	0.00	1	1	8.69	0	0	0.00	0	0	0.00	0	0	0.00															
CHECRAS	0	0	0	0	0.00	0	0	0.00	0	3	21.05	0	0	0.00	0	0	0.00	0	0	0.00															
L. PRADO	0	0	0	0	0.00	0	0	0.00	0	3	13.64	0	0	0.00	0	0	0.00	0	0	0.00															
AMBAR	0	0	0	0	0.00	0	1	3.22	0	6	19.34	0	0	0.00	0	0	0.00	0	0	0.00															
PROV. OYON	0	0	0	0	0.00	0	0	0.00	0	19	10.76	0	0	0.00	0	0	0.00	0	1	0.57															
OYON	0	0	0	0	0.00	0	0	0.00	0	1	0.94	0	0	0.00	0	0	0.00	0	0	0.00															
PACHANGARA	0	0	0	0	0.00	0	0	0.00	0	17	56.91	0	0	0.00	0	0	0.00	0	1	3.35															
ANDAJES	0	0	0	0	0.00	0	0	0.00	0	0	0.00	0	0	0.00	0	0	0.00	0	0	0.00															
CAUJUL	0	0	0	0	0.00	0	0	0.00	0	0	0.00	0	0	0.00	0	0	0.00	0	0	0.00															
COCHAMARCA	0	0	0	0	0.00	0	0	0.00	0	1	7.02	0	0	0.00	0	0	0.00	0	0	0.00															
NAVAN	0	0	0	0	0.00	0	0	0.00	0	0	0.00	0	0	0.00	0	0	0.00	0	0	0.00															
IHUARI - ACOTAMA	0	0	0	0	0.00	0	0	0.00	0	0	0.00	0	0	0.00	0	0	0.00	0	0	0.00															

T.I.A. POR 10,000 HAB.

C = CONFIRMADO P = PROBABLE D = DESCARTADO

ENFERMEDADES NO TRANSMISIBLES

PROVINCIA DISTRITO	(*) ACTS DE TRANSITO			(**)ACTDS TRANSITO			INTOXICAC. PLAGUICIDA			INTOXICAC. ALCOHOLICA			MORDEDURA CANINA			ACCIDENTE ARACNIDO			X21
	S.E.40	ACUM	T.I.A.	S.E.40	ACUM	T.I.A.	S.E.40	ACUM	T.I.A.	S.E.40	ACUM	T.I.A.	S.E.40	ACUM	T.I.A.	S.E.40	ACUM	T.I.A.	
RED II HUAURA OYON	22	633	28.32	37	1100	49.22	1	64	2.86	1	41	1.83	7	301	13.47	0	64	2.86	
PROV. HUAURA	21	629	30.77	36	1095	53.56	1	63	3.08	1	41	2.01	7	287	14.04	0	64	3.13	
HUACHO	8	307	54.12	10	532	93.79	0	0	0.00	1	25	4.41	1	74	13.05	0	18	3.17	
HUALMAY	5	111	40.19	7	133	48.16	0	1	0.36	0	4	1.45	2	54	19.55	0	8	2.90	
HUAURA	2	63	18.79	7	106	31.61	1	19	5.67	0	4	1.19	3	44	13.12	0	11	3.28	
VEGUETA	1	34	17.11	1	58	29.19	0	22	11.07	0	3	1.51	1	19	9.56	0	3	1.51	
SAYAN	2	32	15.09	8	106	49.97	0	9	4.24	0	0	0.00	0	43	20.27	0	2	0.94	
CARQUIN	0	7	10.88	0	7	10.88	0	1	1.55	0	0	0.00	0	2	3.11	0	1	1.55	
STA MARIA	3	73	25.11	3	151	51.94	0	8	2.75	0	5	1.72	0	32	11.01	0	16	5.50	
PACCHO	0	0	0.00	0	0	0.00	0	0	0.00	0	0	0.00	0	5	23.71	0	1	4.74	
STA LEONOR	0	0	0.00	0	0	0.00	0	0	0.00	0	0	0.00	0	4	34.75	0	0	0.00	
CHECRAS	0	0	0.00	0	0	0.00	0	0	0.00	0	0	0.00	0	1	7.02	0	0	0.00	
L. PRADO	0	1	4.55	0	1	4.55	0	2	9.09	0	0	0.00	0	7	31.82	0	1	4.55	
AMBAR	0	1	3.22	0	1	3.22	0	1	3.22	0	0	0.00	0	2	6.45	0	3	9.67	
PROV. OYON	1	4	2.27	1	5	2.83	0	0	0.00	0	0	0.00	0	14	7.93	0	0	0.00	
OYON	0	1	0.94	0	2	1.88	0	0	0.00	0	0	0.00	0	0	0.00	0	0	0.00	
PACHANGARA	1	3	10.04	1	3	10.04	0	0	0.00	0	0	0.00	0	10	33.48	0	0	0.00	
ANDAJES	0	0	0.00	0	0	0.00	0	0	0.00	0	0	0.00	0	0	0.00	0	0	0.00	
CAUJUL	0	0	0.00	0	0	0.00	0	0	0.00	0	0	0.00	0	0	0.00	0	0	0.00	
COCHAMARCA	0	0	0.00	0	0	0.00	0	0	0.00	0	0	0.00	0	2	14.04	0	0	0.00	
NAVAN	0	0	0.00	0	0	0.00	0	0	0.00	0	0	0.00	0	2	21.23	0	0	0.00	
IHUARI - ACOTAMA	0	0	0.00	0	0	0.00	0	1	7.23	0	0	0.00	0	0	0.00	0	0	0.00	

T.I.A. POR 10,000 HAB.

(*) ACTDS = ACCIDENTES DE TRANSITO

(**)ACTDS = ACCIDENTADOS POR TRANSITO

VIGILANCIA DE MUERTES

PROVINCIA DISTRITO	MUERTE NEONATAL		P96.8		MUERTE INFANTIL		O93		MUERTE DE LA NIÑEZ		O94		MTE.MATER NA DIRECTA		O95		MTE.MATER NA INDIREC.		O96		MUERTE POR ACC.TRANSI		V70
	S.E.40	ACUM	RAZON MORT(*)	T.M.A. (**)	S.E.40	ACUM	RAZON MORT(*)	S.E.40	ACUM	S.E.40	ACUM	RAZON MORT(***)	S.E.40	ACUM	RAZON MORT(***)	S.E.40	ACUM	S.E.40	ACUM	S.E.40	ACUM		
																						T. LET.	
RED II HUAURA OYON	0	16	4.65	0	23	6.68	0	31	0.51	0	1	29.06	0	1	29.06	0	1	29.06	0	22	2.00		
PROV. HUAURA	0	15	-	0	21	-	0	28	0.50	0	0	-	0	1	-	0	1	-	0	21	1.92		
HUACHO	0	7	-	0	8	-	0	8	0.50	0	0	-	0	1	-	0	1	-	0	9	1.69		
HUALMAY	0	0	-	0	0	-	0	3	0.39	0	0	-	0	0	-	0	0	-	0	0	0.00		
HUAURA	0	0	-	0	1	-	0	2	0.22	0	0	-	0	0	-	0	0	-	0	0	0.00		
VEGUETA	0	3	-	0	6	-	0	6	1.12	0	0	-	0	0	-	0	0	-	0	4	6.90		
SAYAN	0	1	-	0	2	-	0	4	0.71	0	0	-	0	0	-	0	0	-	0	1	0.94		
CARQUIN	0	0	-	0	0	-	0	1	0.64	0	0	-	0	0	-	0	0	-	0	1	14.29		
STA MARIA	0	1	-	0	1	-	0	1	0.12	0	0	-	0	0	-	0	0	-	0	6	3.97		
PACCHO	0	0	-	0	0	-	0	0	0.00	0	0	-	0	0	-	0	0	-	0	0	0.00		
STA LEONOR	0	0	-	0	0	-	0	0	0.00	0	0	-	0	0	-	0	0	-	0	0	0.00		
CHECRAS	0	0	-	0	0	-	0	0	0.00	0	0	-	0	0	-	0	0	-	0	0	0.00		
L. PRADO	0	0	-	0	0	-	0	0	0.00	0	0	-	0	0	-	0	0	-	0	0	0.00		
AMBAR	0	3	-	0	3	-	0	3	3.62	0	0	-	0	0	-	0	0	-	0	0	0.00		
PROV. OYON	0	1	-	0	2	-	0	3	0.62	0	1	-	0	0	-	0	0	-	0	1	20.00		
OYON	0	1	-	0	2	-	0	2	0.70	0	1	-	0	0	-	0	0	-	0	1	50.00		
PACHANGARA	0	0	-	0	0	-	0	0	0.00	0	0	-	0	0	-	0	0	-	0	0	0.00		
ANDAJES	0	0	-	0	0	-	0	0	0.00	0	0	-	0	0	-	0	0	-	0	0	0.00		
CAUJUL	0	0	-	0	0	-	0	0	0.00	0	0	-	0	0	-	0	0	-	0	0	0.00		
COCHAMARCA	0	0	-	0	0	-	0	1	2.56	0	0	-	0	0	-	0	0	-	0	0	0.00		
NAVAN	0	0	-	0	0	-	0	0	0.00	0	0	-	0	0	-	0	0	-	0	0	0.00		
IHUARI - ACOTAMA	0	0	-	0	0	-	0	0	0.00	0	0	-	0	0	-	0	0	-	0	0	0.00		

(*) RAZON MORTALIDAD POR 1,000 N.V.

(**) T.M.A. POR 1,000 MEN. 5 AÑOS

(***) RAZON MORTALIDAD POR 100,000 N.V.

3,441 NACIDOS VIVOS

INCIDENCIA SEMANAL Y ACUMULADA DE ENFERMEDADES SEGÚN GRUPOS DE DAÑOS

ENFERMEDADES TRANSMITIDAS POR ALIMENTOS

PROVINCIA DISTRITO	COLERA				A00		INTOXIC. ALIMENTAR.		A05		FIEBRE TIFOIDEA		HEPATITIS VIRAL		B15		BRUCELOSIS		A23.9	
	S.E.40	HASTA LA S.E. 40			T.I.A.	S.E.40	ACUM.	T.I.A.	S.E.40	ACUM.	T.I.A.	S.E.40	ACUM.	T.I.A.	S.E.40	ACUM.	T.I.A.	S.E.40	ACUM.	T.I.A.
		C	P	D																
RED II HUAURA OYON	0	0	0	0	0.00	8	250	11.19	1	70	3.13	0	66	2.95	0	4	0.18			
PROV. HUAURA	0	0	0	0	0.00	8	250	12.23	1	68	3.33	0	65	3.18	0	4	0.20			
HUACHO	0	0	0	0	0.00	2	114	20.10	0	6	1.06	0	17	3.00	0	0	0.00			
HUALMAY	0	0	0	0	0.00	0	46	16.66	0	15	5.43	0	8	2.90	0	0	0.00			
HUAURA	0	0	0	0	0.00	6	35	10.44	0	9	2.68	0	11	3.28	0	0	0.00			
VEGUETA	0	0	0	0	0.00	0	10	5.03	0	1	0.50	0	8	4.03	0	0	0.00			
SAYAN	0	0	0	0	0.00	0	4	1.89	0	34	16.03	0	11	5.19	0	4	1.89			
CARQUIN	0	0	0	0	0.00	0	3	4.66	0	1	1.55	0	5	7.77	0	0	0.00			
STA MARIA	0	0	0	0	0.00	0	36	12.38	0	0	0.00	0	4	1.38	0	0	0.00			
PACCHO	0	0	0	0	0.00	0	0	0.00	0	0	0.00	0	0	0.00	0	0	0.00			
STA LEONOR	0	0	0	0	0.00	0	0	0.00	0	0	0.00	0	0	0.00	0	0	0.00			
CHECRAS	0	0	0	0	0.00	0	1	7.02	0	0	0.00	0	0	0.00	0	0	0.00			
L. PRADO	0	0	0	0	0.00	0	0	0.00	1	2	9.09	0	1	4.55	0	0	0.00			
AMBAR	0	0	0	0	0.00	0	1	3.22	0	0	0.00	0	0	0.00	0	0	0.00			
PROV. OYON	0	0	0	0	0.00	0	0	0.00	0	0	0.00	0	1	0.57	0	0	0.00			
OYON	0	0	0	0	0.00	0	0	0.00	0	0	0.00	0	0	0.00	0	0	0.00			
PACHANGARA	0	0	0	0	0.00	0	0	0.00	0	0	0.00	0	1	3.35	0	0	0.00			
ANDAJES	0	0	0	0	0.00	0	0	0.00	0	0	0.00	0	0	0.00	0	0	0.00			
CAUJUL	0	0	0	0	0.00	0	0	0.00	0	0	0.00	0	0	0.00	0	0	0.00			
COCHAMARCA	0	0	0	0	0.00	0	0	0.00	0	0	0.00	0	0	0.00	0	0	0.00			
NAVAN	0	0	0	0	0.00	0	0	0.00	0	0	0.00	0	0	0.00	0	0	0.00			
IHUARI - ACOTAMA	0	0	0	0	0.00	0	0	0.00	0	2	14.46	0	0	0.00	0	0	0.00			

T.I.A. POR 10,000 HAB. C = CONFIRMADO P = PROBABLE D = DESCARTADO

ENFERMEDADES METAXENICAS

PROVINCIA DISTRITO	MALARIA VIVAX (AUTOCTONOS)				B51	BARTONELOSIS AGUDA			A44.0	BARTONEL. ERUPTIVA	A44.1	LEISHMANIO. CUTANEA	B55.1		
	S.E.40	HASTA LA S.E. 40			T.I.A.	S.E.40	HASTA LA S.E. 40		T.I.A.	S.E.40	ACUM.	T.I.A.	S.E.40	ACUM.	T.I.A.
		C	P	D			C	P							
RED II HUAURA OYON	0	0	0	0	0.00	0	0	0	0.00	0	0	0.00	0	120	5.37
PROV. HUAURA	0	0	0	0	0.00	0	0	0	0.00	0	0	0.00	0	58	2.84
HUACHO	0	0	0	0	0.00	0	0	0	0.00	0	0	0.00	0	0	0.00
HUALMAY	0	0	0	0	0.00	0	0	0	0.00	0	0	0.00	0	0	0.00
HUAURA	0	0	0	0	0.00	0	0	0	0.00	0	0	0.00	0	0	0.00
VEGUETA	0	0	0	0	0.00	0	0	0	0.00	0	0	0.00	0	0	0.00
SAYAN	0	0	0	0	0.00	0	0	0	0.00	0	0	0.00	0	0	0.00
CARQUIN	0	0	0	0	0.00	0	0	0	0.00	0	0	0.00	0	0	0.00
STA MARIA	0	0	0	0	0.00	0	0	0	0.00	0	0	0.00	0	0	0.00
PACCHO	0	0	0	0	0.00	0	0	0	0.00	0	0	0.00	0	0	0.00
STA LEONOR	0	0	0	0	0.00	0	0	0	0.00	0	0	0.00	0	2	17.38
CHECRAS	0	0	0	0	0.00	0	0	0	0.00	0	0	0.00	0	3	21.05
L. PRADO	0	0	0	0	0.00	0	0	0	0.00	0	0	0.00	0	13	59.09
AMBAR	0	0	0	0	0.00	0	0	0	0.00	0	0	0.00	0	17	54.79
PROV. OYON	0	0	0	0	0.00	0	0	0	0.00	0	0	0.00	0	38	21.53
OYON	0	0	0	0	0.00	0	0	0	0.00	0	0	0.00	0	0	0.00
PACHANGARA	0	0	0	0	0.00	0	0	0	0.00	0	0	0.00	0	12	40.17
ANDAJES	0	0	0	0	0.00	0	0	0	0.00	0	0	0.00	0	1	9.63
CAUJUL	0	0	0	0	0.00	0	0	0	0.00	0	0	0.00	0	7	109.72
COCHAMARCA	0	0	0	0	0.00	0	0	0	0.00	0	0	0.00	0	10	70.18
NAVAN	0	0	0	0	0.00	0	0	0	0.00	0	0	0.00	0	8	84.93
IHUARI - ACOTAMA	0	0	0	0	0.00	0	0	0	0.00	0	0	0.00	0	24	173.54

T.I.A. POR 10,000 HAB. C = CONFIRMADO P = PROBABLE D = DESCARTADO

MONITOREO DEL SISTEMA DE INFORMACION – NOTI SP S.E. 40 POR MICROREDES - RED II HUAURA OYON

MICROREDES	OPORTUNIDAD	COBERTURA	CALIDAD DEL DATO	CONCORDANCIA NOTISP-FISICO	CALIFICACION
HOSPITAL	100%	100%	60%	100%	84%
HUAURA	100%	100%	100%	100%	100%
HUALMAY	100%	100%	100%	100%	100%
SAYAN	100%	100%	100%	100%	100%
VEGUETA	100%	100%	100%	100%	100%
CHURIN	50%	100%	0%	0%	35%

