



# BOLETIN EPIDEMIOLOGICO SEMANAL

## RED II HUAURA OYON

### SEMANA Nº 29 - AÑO 2008

#### (DEL 13 DE JULIO AL 19 DE JULIO)

#### EDITORIAL

La oficina de Epidemiología se dirige a todos los lectores de los Boletines Epidemiológicos, para en esta oportunidad presentarles los boletines epidemiológicos semanales, en él les informamos acerca de los principales daños sujetos a vigilancia epidemiológica, es de interés recibir comentarios y sugerencias a fin de seguir mejorando el trabajo dentro del sistema, del mismo modo proponemos que la información sea tomada en cuenta haciendo uso de uno de los atributos; la disponibilidad y la información a usuarios considerando el enfoque de análisis de riesgos

#### **Es Nuestra Misión**

Generar de manera continua y permanente en todos los niveles de nuestra Red de Vigilancia Información Epidemiológica acerca de la Situación de Salud de la Jurisdicción de la Red II Huaura Oyón que permita orientar la toma de decisiones y la construcción de Políticas Socio Sanitarias contribuyendo al mejoramiento del estado de Salud de la población.

**Dr. WILLIAM PEÑA AYUDANTE**  
**DIRECTOR EJECUTIVO**  
HOSPITAL GENERAL DE HUACHO  
RED II HUAURA OYON

#### EQUIPO DE TRABAJO

**Dra. Milagros Pozo Nuñez**  
**Jefa de la Unidad de**  
**Epidemiología y Salud Ambiental**

Lic. Juana Olinda Nicho Vargas  
Tec.Enf. Bertha Matilde Cristóbal Aguilar  
Tec.Dig. Christian Silencio Narvarte  
Tec.Dig. Walter Sobrevilla Chimbo

E-mail : [epidemiologia\\_huacho@hotmail.com](mailto:epidemiologia_huacho@hotmail.com)  
Web : [www.hdhuacho.gob.pe](http://www.hdhuacho.gob.pe)  
Telef. : 232 2468

Neumonía constituyen primera causa de muerte en todas las etapas de vida  
**4851 CASOS DE NEUMONÍA SE PRESENTARON**  
**EN TEMPORADA DE FRÍO**  
MINSa cuenta con Plan de Contingencia

Ante la llegada del invierno que se inicia este viernes 20 de junio, el Ministerio de Salud (MINSa) informó que durante la temporada de frío, es decir de abril a la fecha se han reportado 4 mil 851 episodios de neumonía y 61 defunciones en menores de cinco años por este mal, cifras similares al 2007 y menos que en el 2006, informó el Dr. Cergio Espejo, epidemiólogo del MINSa.

Durante el taller "Cuide a su niña y niño de las neumonías", señaló que según la vigilancia epidemiológica existen 60 distritos a nivel nacional con cifras elevadas de neumonías, de las cuales sólo 22 están en zonas altas y por encima de los 2800 m.s.n.m., mientras que 38 están por debajo de esta altura. "Una buena cantidad de neumonías no están en las zonas más altas", sostuvo.

El Dr. Espejo La Rosa manifestó que la población de Pasco tiene mayor riesgo para enfermar por neumonía pero no para morir por esa causa, mientras que Puno tiene menos casos de neumonías pero su letalidad es alta. Asimismo, dijo que Tacna tiene zonas altas pero a la fecha no ha reportado casos de muertes por neumonía.

Por su parte, la Dra. Rosa Vilca Bengoa, representante de la Dirección Ejecutiva de Atención Integral de Salud del MINSa, señaló que las Infecciones Respiratorias Agudas (IRA) son males causados por microorganismos virales o bacterianos que se incrementan con relación al descenso de temperatura, aunque el frío, en sí mismo, no es causante de enfermedad, pues existen hábitos y conductas asociadas que aumentan el riesgo de enfermar.

La especialista refirió que la IRA constituye un importante problema de salud pública ya que ocupa el primer lugar dentro de las causas de morbilidad general y como demanda de atención médica entre los menores de 5 años.

"Se estima que tres de cada cuatro consultas que se otorgan en los servicios de salud para atender enfermedades infecciosas, corresponden a padecimientos respiratorios agudos", indicó la Dra. Vilca.

Añadió que la contaminación ambiental en el hogar, el tabaquismo pasivo, la deficiente ventilación de la vivienda, los cambios bruscos de temperatura, el contacto con personas resfriadas son factores que predisponen las neumonías. Entre los menores de dos meses de edad el bajo peso al nacer, la ausencia de lactancia materna, la desnutrición, otro tipo de infecciones y la falta de vacunación también los predisponen a las IRA y neumonía.

**MINSa reforzará acciones:** En el taller, el Dr. Percy Montes Rueda, director de Planeamiento de la Oficina General de Defensa Nacional, dio a conocer que ante la llegada del invierno que se inicia este viernes 20 de junio, el MINSa reforzará sus atenciones por la temporada de frío y como todos los años cuenta con un Plan Nacional de Contingencia que incluye un presupuesto mayor a los nueve millones de soles.

Declaró que a diferencia de otros años en el 2008 se trabajó con las regiones y son estas instituciones las que han participado en la elaboración de un plan general que prioriza 17 regiones del país tales como Huanuco, Pasco, Junín, Huancavelica, Cajamarca, Ancash, La Libertad, Ayacucho, Apurímac, Cusco, Arequipa, Moquegua, Tacna, Puno, Loreto, Ucayali y Madre de Dios. Arequipa y Junín ha manifestado su disposición a financiar todas sus actividades para que los pequeños no enfermen de neumonía.

**Recordado:** Después de este taller, la Dra. Lilián Pantoja, directora del Hospital de Emergencias Pediátricas presidió el recorrido al servicio de neumología del referido nosocomio donde se pudo apreciar los casos de pequeños con neumonía, que en estos días están disminuyendo pero que cuando hay cambios bruscos de temperatura suelen aumentar.

Lima, 18 de Junio del 2008

Oficina General de Comunicaciones – MINISTERIO DE SALUD

## SITUACION DE ENFERMEDADES DIARREICAS AGUDAS EN LA RED II HUAURA OYON

**Tabla 01**  
INCIDENCIA SEMANAL DE ENFERM. DIARREICAS AGUDAS SEGÚN TIPOS POR DISTRITOS Y GRUPOS DE EDAD  
RED II HUAURA OYON - 2008

SEMANA EPIDEMIOLOGICA N° 29 - JULIO 2008

Distrito	ACUOSAS					DISENTERICAS					EDAS TOTALES						
	Men. 1 a	1 - 4 a	May. 5 a	Total	ACUM	Men. 1 a	1 - 4 a	May. 5 a	Total	ACUM	Men. 1 a	1 - 4 a	May. 5 a	Total	(*)T.I.A.	ACUM	% ACUM
HUACHO	3	11	8	22	1236	1	0	0	1	47	4	11	8	23	0.41	1283	18.61
HUAURA	4	14	17	35	1272	0	0	0	0	7	4	14	17	35	1.04	1279	37.16
SAYAN	2	6	5	13	785	0	0	0	0	8	2	6	5	13	0.61	793	48.66
STA MARIA	0	15	11	26	725	0	0	0	0	23	0	15	11	26	0.89	748	59.51
HUALMAY	4	5	21	30	731	0	0	0	0	15	4	5	21	30	1.09	746	70.33
VEGUETA	2	5	6	13	678	0	0	0	0	7	2	5	6	13	0.65	685	80.26
OYON	1	2	3	6	173	0	0	1	1	5	1	2	4	7	0.66	178	82.84
CARQUIN	1	2	2	5	163	0	0	0	0	5	1	2	2	5	1.61	168	85.28
AMBAR	0	2	1	3	156	0	0	0	0	2	0	2	1	3	0.47	158	87.57
L. PRADO	0	4	2	6	152	0	0	0	0	2	0	4	2	6	2.01	154	89.80
PACHANGARA	1	2	1	4	149	0	0	0	0	3	1	2	1	4	1.82	152	92.01
PACCHO	0	2	6	8	132	0	0	0	0	3	0	2	6	8	3.79	135	93.97
COCHAMARCA	0	2	1	3	101	0	0	0	0	5	0	2	1	3	2.11	106	95.50
Acotama-IHUARI	0	1	0	1	91	0	0	0	0	0	0	1	0	1	0.72	91	96.82
NAVAN	0	3	1	4	85	0	0	0	0	0	0	3	1	4	4.25	85	98.06
STA LEONOR	0	0	1	1	59	0	0	0	0	18	0	0	1	1	0.87	77	99.17
CAUJUL	0	0	1	1	33	0	0	0	0	0	0	0	1	1	1.57	33	99.65
ANAJES	0	0	0	0	15	0	0	0	0	0	0	0	0	0	0.00	15	99.87
CHECRAS	0	0	1	1	7	0	0	0	0	2	0	0	1	1	0.70	9	100.00
<b>TOTAL</b>	<b>18</b>	<b>76</b>	<b>88</b>	<b>182</b>	<b>6743</b>	<b>1</b>	<b>0</b>	<b>1</b>	<b>2</b>	<b>152</b>	<b>19</b>	<b>76</b>	<b>89</b>	<b>184</b>	<b>0.82</b>	<b>6895</b>	

FUENTE: EPIDEMIOLOGIA RED HUAURA OYON (\*)T.I.A. (SEMANAL) POR 1000 HAB.

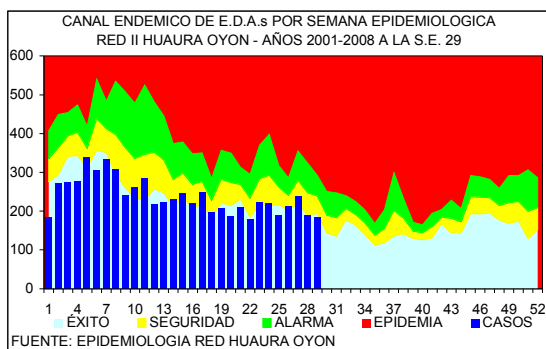

DISTRITOS QUE PRESENTAN INCREMENTO DE EDAs EN LA S.E. 29 - 2008 RED II HUAURA OYON

	DISTRITOS	EDAS	T.INCRE
COSTA	CARQUIN	3	66.7
	HUALMAY	30	60.0
	HUAURA	35	8.6
SIERRA	OYON	7	85.7
	PACHANGARA	6	50.0
	PACCHO	8	37.5
	<b>TOTAL</b>	<b>184</b>	<b>-2.6</b>

En la presente semana se han notificado 184 casos de enfermedades diarreicas agudas, observándose un 2.6% de disminución con respecto a la semana anterior. 1074 corresponden a menores de 1 año, 2739 al grupo de 1 a 4 años y 3082 al grupo de 5 a más años. En la curva epidémica nos ubicamos en zona de éxito. El 80% del total de casos procede de 5 distritos de la costa (tabla 01)

El 43% de los distritos de costa (3/7) tuvieron incremento en el número de casos entre el 8.6 al 66.7% con respecto a la semana anterior. El 25% de los distritos de la sierra (3/12) muestran tasas de incremento entre 37.5 al 85.7%. Se sugiere analizar su información local y activar medidas de prevención y control en la población.

### EDAs Atendidas en el Hospital General de Huacho

PLAN	GRUPO DE EDADES			TOTAL
	< 1 A	01 - 04	5 - +	
A	1	5	3	9 (16%)
B	5	20	22	47 (84%)
C				
<b>TOTAL</b>	<b>6 (11%)</b>	<b>25 (45%)</b>	<b>25 (45%)</b>	<b>56</b>

En la presente semana se han atendido 56 pacientes con EDAs en el Hospital General de Huacho, observándose un 10.98% de incremento respecto a la semana anterior.

El promedio semanal de casos para el periodo 2008 es de 71.

## SITUACION DE LAS INFECCIONES RESPIRATORIAS AGUDAS EN LA RED II HUAURA OYON

Tabla 02  
INCIDENCIA SEMANAL DE INFECC. RESPIRATORIAS AGUDAS SEGÚN TIPOS POR DISTRITOS Y GRUPOS DE EDAD  
RED II HUAURA OYON - 2008

DISTRITOS	HOSPITALIZADOS POR N.G.				NEUMONIAS GRAVE (N.G.)				NEUMONIAS				IRAS TOTALES				C.T.I.A.	ACUM	% ACUM		
	Men.2m	2-11m	1-4a	Total	Men.2m	2-11m	1-4a	Total	Men.2m	2-11m	1-4a	Total	Men.2m	2-11m	1-4a	Total					
HUAURA	1	0	0	1	6	1	0	0	1	6	0	0	0	29	6	31	70	107	36.66	3250	17.09
HUALMAY	0	0	0	0	1	0	0	0	0	2	1	0	1	30	4	18	74	96	39.92	2652	31.03
HUACHO	0	0	0	0	2	0	0	0	0	2	0	1	1	38	4	10	37	51	10.33	2590	44.65
STA MARIA	0	0	0	0	0	0	0	0	0	0	0	0	0	23	1	25	50	76	30.05	2411	57.32
SAYAN	0	0	0	0	0	0	0	0	0	1	0	0	0	11	2	14	54	70	37.92	2280	69.31
VEGUETA	0	0	0	0	0	0	0	0	0	0	1	0	1	10	1	16	42	59	34.10	2184	80.79
CARQUIN	0	0	0	0	1	0	0	0	0	1	0	0	0	6	0	8	12	21.43	642	84.16	
OYON	0	0	0	0	0	0	0	0	0	0	0	0	0	0	4	5	9	9.74	605	87.35	
PACHANGARA	0	0	0	0	0	0	0	0	0	0	0	1	1	5	2	4	15	21	80.77	420	89.55
COCHAMARCA	0	0	0	0	0	0	0	0	0	0	0	0	0	2	2	12	16	129.03	353	91.41	
Aclama-IHUARI	0	0	0	0	0	0	0	0	0	0	0	0	0	1	0	2	1	3	25.21	334	93.17
L. PRADO	0	0	0	0	0	0	0	0	0	0	0	0	0	0	2	4	6	31.25	322	94.86	
AMBAR	0	0	0	0	0	0	0	0	0	0	1	0	1	1	0	3	4	14.76	248	96.16	
PACCHO	0	0	0	0	0	0	0	0	0	0	0	0	0	0	4	9	13	70.65	200	97.21	
NAVAN	0	0	0	0	0	0	0	0	0	0	0	0	0	0	6	12	18	219.51	189	98.21	
STA LEONOR	0	0	0	0	0	0	0	0	0	0	0	0	0	0	0	9	9	90.91	168	99.09	
CAUJUL	0	0	0	0	0	0	0	0	0	0	0	0	0	0	2	3	5	90.91	121	99.73	
ANDAJES	0	0	0	0	0	0	0	0	0	0	0	0	0	0	0	3	3	32.97	37	99.92	
CHECRAS	0	0	0	0	0	0	0	0	0	0	0	0	0	0	0	2	2	16.13	15	100.00	
TOTAL	1	0	0	1	10	1	0	0	1	12	3	2	5	154	22	145	413	580	29.82	19021	

FUENTE: EPIDEMIOLOGIA RED HUAURA OYON

(\*)T.I.A.(SEMANAL) POR 1000 MEN.5 AÑOS.

En la presente semana se notifican 580 IRAs en menores de 5 años (T.I.A. 29.8 por 1,000 menores de 5 años) el 80% del total de casos proceden de 5 distritos (tabla 02). En el canal Endémico nos ubicamos en zona de éxito, con un 15.9% de disminución respecto a la semana anterior.

En lo que va del año se han hospitalizado 434 niños menores de 5 años, 39 con IRAs, 136 con Neumonía, 9 con Neumonía Grave y 250 con SOB-Asma el 100% de los casos ha sido referido a los establecimientos de salud para el cumplimiento del seguimiento y control.

Se sugiere a los equipos de los servicios de salud mantener la observación continua de las tendencias en grupos de mayor riesgo.

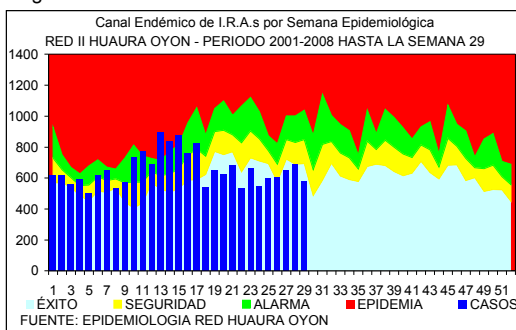

FUENTE: EPIDEMIOLOGIA RED HUAURA OYON

PACIENTES HOSPITALIZADOS CON IRAS EN EL HOSPITAL DE HUACHO HASTA LA S.E. N° 29 - 2008

GRUPO ETAREO	DIAGNOSTICOS			
	IRA	NEUMONIA	N.GRAVE	SOBA
Men.2 m	2	-	9	-
2 a 11m	10	55	0	-
Men.1a	-	-	-	-
1 a 4 a	27	81	0	-
May 5 a.	-	18	-	-
Men.2 a	-	-	-	204
2 a 4a	-	-	-	46
TOTAL	39	154	9	250

## VIGILANCIA DE INMUNOPREVENIBLES

No se notifican casos en la presente semana.

## INFORME DE BROTES

No se notifican brotes en la presente semana.

CUADRO COMPARATIVO DE BROTES NOTIFICADOS HASTA LA SEMANA 29  
RED II HUAURA OYON PERIODO 2007 - 2008

GRUPO DIAGNOSTICO	2007		2008	
	BROTOS	AFECT.	BROTOS	AFECT.
TOTAL BROTES	10	64	9	21
ZOONOTICAS	2	4	0	0
LEPTOSPIROSIS	1	3	0	0
ANTRAX (CARBUNCO)	1	1	0	0
NO TRANSMISIBLES	1	3	1	3
INTOXICACION POR PLAGUICIDAS	1	3	1	3
INMUNOPREVENIBLES	3	11	5	5
RUBEOLA	1	1	3	3
TOS FERINA	0	0	2	2
PAROTIDITIS	2	10	0	0
E.T.A.s	4	46	3	13
INTOX.ALIMENTARIA	2	9	3	13
FIEBRE TIFOIDEA	1	32	0	0
HEPATITIS VIRAL	1	5	0	0

## VIGILANCIA CENTINELA DE FEBRILES PARA DENGUE

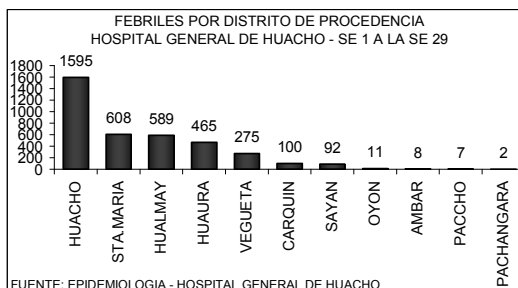
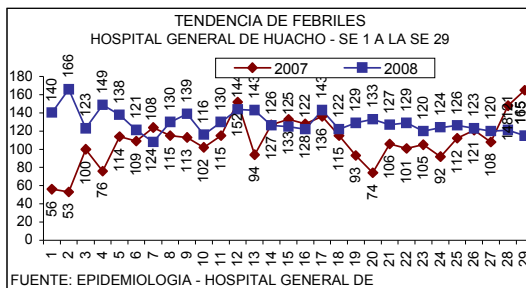

### FEBRILES POR GRUPO ETAREO HOSPITAL GENERAL DE HUACHO - SE 1 A LA SE 29

EDADES	TOTALES	PORC.
MEN. 1 A	531	14.15
1 - 4 A	1157	30.84
5 - 9 A	468	12.47
10 - 19 A	490	13.06
20 - 59 A	844	22.49
60 - +	262	6.98
TOTAL	3752	100.00

FUENTE: EPIDEMIOLOGIA - HOSPITAL GENERAL DE HUACHO

En la semana se ha identificado 115 febriles, observándose un 5% de disminución con respecto a la semana anterior la razón es de 1 febril por cada 5 atenciones. El acumulado hasta la semana 29 es de 3752 febriles, la tendencia se mantiene estable por lo que no se ha previsto la toma de muestra para estudio laboratorial. El 80% de los casos proceden de los distritos HUACHO, STA.MARIA Y HUALMAY

## VIGILANCIA DE ACCIDENTES DE TRANSITO

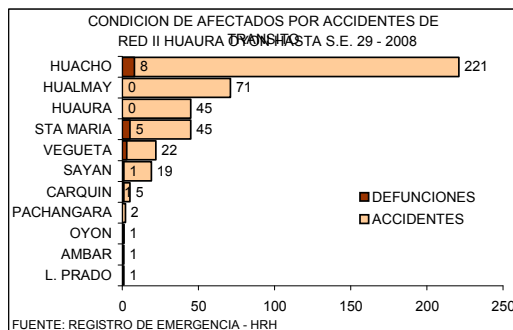
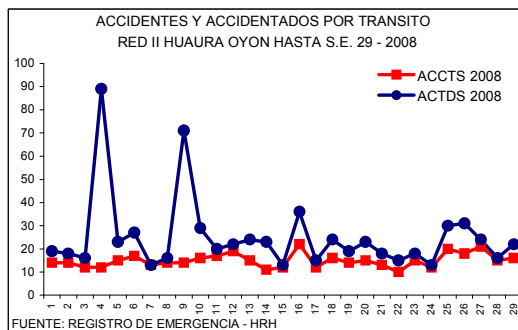

### CASOS DE VICTIMAS POR TRANSITO SEGUN GRUPO DE EDADES DE LA S.E. 1 HASTA LA S.E. 29 - 2008 RED II HUAURA OYON

GRUPO DE EDADES	VICTIMAS	PORCENTAJE	DEFUNCIONES	LETALIDAD
Men. de 1 año	2	0.28	0	0.00
De 1 - 4 años	27	3.71	0	0.00
De 5 - 17 años	129	17.74	1	0.78
De 10 - 19 años	109	14.99	1	0.92
De 20 - 64 años	474	65.20	16	3.38
De 65 a mas	58	7.98	2	3.45
TOTAL	727	100.00	19	2.61

En la S.E. 29 ocurrieron 16 accidentes con 22 victimas por tránsito. En lo que va del año ocurrieron 433 accidentes con 726 victimas por tránsito, el total de fallecidos por este tipo de accidentes es de 19 la Tasa de Letalidad es 2.62

### NUMERO DE ACCIDENTES Y VICTIMAS POR TRANSITO SEGUN DISTRITOS DE LA S.E. 1 HASTA LA S.E. 29 - 2008 RED II HUAURA OYON

DISTRITO	ACCIDENTES	VICTIMAS	DEFUNCIONES	LETALIDAD
HUACHO	221	373	8	2.14
HUALMAY	71	86	0	0.00
HUAURA	45	67	0	0.00
STA MARIA	45	112	5	4.46
VEGUETA	22	36	3	8.33
SAYAN	19	41	1	2.44
CARQUIN	5	5	1	20.00
OYON	1	2	1	50.00
PACHANGARA	2	2	0	0.00
L. PRADO	1	1	0	0.00
AMBAR	1	1	0	0.00
TOTAL	433	726	19	2.62

FUENTE: REGISTRO DE EMERGENCIA - HRH

## INCIDENCIA SEMANAL Y ACUMULADA DE ENFERMEDADES SEGÚN GRUPOS DE DAÑOS

### OTRAS ENFERMEDADES TRANSMISIBLES

PROVINCIA DISTRITO	LEPTOSPIROSIS					A27		TBC BK (+) NUEVOS		A15.0		CONJUN TIVITIS			B30			HEPATITIS TIPO B			B16			VIH			B20			SIDA			B24		
	S.E.29	HASTA LA S.E. 29			T.I.A.	S.E.29	ACUM	T.I.A.	S.E.29	ACUM	T.I.A.	S.E.29	ACUM	T.I.A.	S.E.29	ACUM	T.I.A.	S.E.29	ACUM	T.I.A.	S.E.29	ACUM	T.I.A.	S.E.29	ACUM	T.I.A.	S.E.29	ACUM	T.I.A.	S.E.29	ACUM	T.I.A.			
		C	P	D																															
RED II HUAURA OYON	0	2	0	3	0.09	0	50	2.24	4	365	16.33	0	0	0.00	0	10	0.45	0	9	0.40															
PROV. HUAURA	0	2	0	3	0.10	0	50	2.45	4	352	17.22	0	0	0.00	0	10	0.49	0	8	0.39															
HUACHO	0	0	0	3	0.00	0	12	2.12	1	42	7.40	0	0	0.00	0	4	0.71	0	4	0.71															
HUALMAY	0	0	0	0	0.00	0	13	4.71	1	40	14.48	0	0	0.00	0	4	1.45	0	2	0.72															
HUAURA	0	1	0	0	0.30	0	13	3.88	1	71	21.17	0	0	0.00	0	0	0.00	0	0	0.00															
VEGUETA	0	1	0	0	0.50	0	1	0.50	1	74	37.24	0	0	0.00	0	0	0.00	0	0	0.00															
SAYAN	0	0	0	0	0.00	0	6	2.83	0	57	26.87	0	0	0.00	0	1	0.34	0	1	0.34															
CARQUIN	0	0	0	0	0.00	0	1	1.55	0	1	1.55	0	0	0.00	0	1	1.55	0	1	1.55															
STA MARIA	0	0	0	0	0.00	0	4	1.38	0	61	20.98	0	0	0.00	0	1	0.34	0	1	0.34															
PACCHO	0	0	0	0	0.00	0	0	0.00	0	0	0.00	0	0	0.00	0	0	0.00	0	0	0.00															
STA LEONOR	0	0	0	0	0.00	0	0	0.00	0	0	0.00	0	0	0.00	0	0	0.00	0	0	0.00															
CHECRAS	0	0	0	0	0.00	0	0	0.00	0	2	14.04	0	0	0.00	0	0	0.00	0	0	0.00															
L. PRADO	0	0	0	0	0.00	0	0	0.00	0	3	13.64	0	0	0.00	0	0	0.00	0	0	0.00															
AMBAR	0	0	0	0	0.00	0	0	0.00	0	1	3.22	0	0	0.00	0	0	0.00	0	0	0.00															
PROV. OYON	0	0	0	0	0.00	0	0	0.00	0	13	7.36	0	0	0.00	0	0	0.00	0	1	0.57															
OYON	0	0	0	0	0.00	0	0	0.00	0	1	0.94	0	0	0.00	0	0	0.00	0	0	0.00															
PACHANGARA	0	0	0	0	0.00	0	0	0.00	0	12	40.17	0	0	0.00	0	0	0.00	0	1	3.35															
ANDAJES	0	0	0	0	0.00	0	0	0.00	0	0	0.00	0	0	0.00	0	0	0.00	0	0	0.00															
CAUJUL	0	0	0	0	0.00	0	0	0.00	0	0	0.00	0	0	0.00	0	0	0.00	0	0	0.00															
COCHAMARCA	0	0	0	0	0.00	0	0	0.00	0	0	0.00	0	0	0.00	0	0	0.00	0	0	0.00															
NAVAN	0	0	0	0	0.00	0	0	0.00	0	0	0.00	0	0	0.00	0	0	0.00	0	0	0.00															
IHUARI - ACOTAMA	0	0	0	0	0.00	0	0	0.00	0	0	0.00	0	0	0.00	0	0	0.00	0	0	0.00															

T.I.A. POR 10,000 HAB.

C = CONFIRMADO P = PROBABLE D = DESCARTADO

### ENFERMEDADES NO TRANSMISIBLES

PROVINCIA DISTRITO	(*) ACTOS DE TRANSITO			(**)ACTDS TRANSITO			INTOXICAC. PLAGUICIDA			T60.9			INTOXICAC. ALCOHOLICA			F10.0			MORDEDURA CANINA			W54			ACCIDENTE ARACNIDO			X21		
	S.E.29	ACUM	T.I.A.	S.E.29	ACUM	T.I.A.	S.E.29	ACUM	T.I.A.	S.E.29	ACUM	T.I.A.	S.E.29	ACUM	T.I.A.	S.E.29	ACUM	T.I.A.	S.E.29	ACUM	T.I.A.	S.E.29	ACUM	T.I.A.	S.E.29	ACUM	T.I.A.			
																												V87	V70	V70.9
RED II HUAURA OYON	16	433	19.38	22	726	32.49	3	55	2.46	0	26	1.16	5	228	10.20	1	53	2.37												
PROV. HUAURA	16	430	21.03	22	722	35.32	3	55	2.69	0	26	1.27	5	217	10.61	1	53	2.59												
HUACHO	10	221	38.96	13	373	65.76	0	0	0.00	0	14	2.47	0	65	11.46	0	17	3.00												
HUALMAY	3	71	25.71	4	86	31.14	0	0	0.00	0	2	0.72	2	41	14.84	0	6	2.17												
HUAURA	2	45	13.42	4	67	19.98	1	16	4.77	0	3	0.89	2	28	8.35	1	9	2.68												
VEGUETA	0	22	11.07	0	36	18.12	2	22	11.07	0	3	1.51	0	12	6.04	0	2	1.01												
SAYAN	0	19	8.96	0	41	19.33	0	9	4.24	0	0	0.00	0	26	12.26	0	0	0.00												
CARQUIN	0	5	7.77	0	5	7.77	0	0	0.00	0	0	0.00	0	2	3.11	0	1	1.55												
STA MARIA	1	45	15.48	1	112	38.53	0	6	2.06	0	4	1.38	0	27	9.29	0	14	4.82												
PACCHO	0	0	0.00	0	0	0.00	0	0	0.00	0	0	0.00	0	5	23.71	0	1	4.74												
STA LEONOR	0	0	0.00	0	0	0.00	0	0	0.00	0	0	0.00	1	3	26.06	0	0	0.00												
CHECRAS	0	0	0.00	0	0	0.00	0	0	0.00	0	0	0.00	0	1	7.02	0	0	0.00												
L. PRADO	0	1	4.55	0	1	4.55	0	1	4.55	0	0	0.00	0	5	22.73	0	1	4.55												
AMBAR	0	1	3.22	0	1	3.22	0	1	3.22	0	0	0.00	0	2	6.45	0	2	6.45												
PROV. OYON	0	3	1.70	0	4	2.27	0	0	0.00	0	0	0.00	0	11	6.23	0	0	0.00												
OYON	0	1	0.94	0	2	1.88	0	0	0.00	0	0	0.00	0	0	0.00	0	0	0.00												
PACHANGARA	0	2	6.70	0	2	6.70	0	0	0.00	0	0	0.00	0	7	23.43	0	0	0.00												
ANDAJES	0	0	0.00	0	0	0.00	0	0	0.00	0	0	0.00	0	0	0.00	0	0	0.00												
CAUJUL	0	0	0.00	0	0	0.00	0	0	0.00	0	0	0.00	0	0	0.00	0	0	0.00												
COCHAMARCA	0	0	0.00	0	0	0.00	0	0	0.00	0	0	0.00	0	2	14.04	0	0	0.00												
NAVAN	0	0	0.00	0	0	0.00	0	0	0.00	0	0	0.00	0	2	21.23	0	0	0.00												
IHUARI - ACOTAMA	0	0	0.00	0	0	0.00	0	0	0.00	0	0	0.00	0	0	0.00	0	0	0.00												

T.I.A. POR 10,000 HAB.

(\*) ACTDS = ACCIDENTES DE TRANSITO

(\*\*)ACTDS = ACCIDENTADOS POR TRANSITO

### VIGILANCIA DE MUERTES

PROVINCIA DISTRITO	MUERTE NEONATAL		P96.8		MUERTE INFANTIL		O93		MUERTE DE LA NIÑEZ		O94		MTE.MATER NA DIRECTA		O95		MTE.MATER NA INDIREC.		O96		MUERTE POR ACC.TRANSI		V70	
	S.E.29	ACUM	RAZON MORT(*)	T.M.A. (**)	S.E.29	ACUM	RAZON MORT(*)	T.M.A. (**)	S.E.29	ACUM	RAZON MORT(***)	T.M.A. (**)	S.E.29	ACUM	RAZON MORT(***)	T.M.A. (**)	S.E.29	ACUM	RAZON MORT(***)	T.M.A. (**)	S.E.29	ACUM	T.LET.	
RED II HUAURA OYON	0	11	3.20	0	15	4.36	0	23	0.37	0	1	29.06	0	1	29.06	0	1	29.06	0	19	2.62			
PROV. HUAURA	0	11	-	0	14	-	0	21	0.37	0	0	-	0	1	-	0	18	2.49						
HUACHO	0	4	-	0	4	-	0	4	0.25	0	0	-	0	1	-	0	8	2.14						
HUALMAY	0	0	-	0	0	-	0	2	0.28	0	0	-	0	0	-	0	0	0.00						
HUAURA	0	0	-	0	1	-	0	3	0.33	0	0	-	0	0	-	0	0	0.00						
VEGUETA	0	2	-	0	3	-	0	3	0.56	0	0	-	0	0	-	0	3	8.33						
SAYAN	0	1	-	0	2	-	0	4	0.71	0	0	-	0	0	-	0	1	2.44						
CARQUIN	0	0	-	0	0	-	0	1	0.64	0	0	-	0	0	-	0	1	20.00						
STA MARIA	0	1	-	0	1	-	0	1	0.12	0	0	-	0	0	-	0	5	4.46						
PACCHO	0	0	-	0	0	-	0	0	0.00	0	0	-	0	0	-	0	0	0.00						
STA LEONOR	0	0	-	0	0	-	0	0	0.00	0	0	-	0	0	-	0	0	0.00						
CHECRAS	0	0	-	0	0	-	0	0	0.00	0	0	-	0	0	-	0	0	0.00						
L. PRADO	0	0	-	0	0	-	0	0	0.00	0	0	-	0	0	-	0	0	0.00						
AMBAR	0	3	-	0	3	-	0	3	3.62	0	0	-	0	0	-	0	0	0.00						
PROV. OYON	0	0	-	0	1	-	0	2	0.42	0	1	-	0	0	-	0	1	25.00						
OYON	0	0	-	0	1	-	0	1	0.35	0	1	-	0	0	-	0	1	50.00						
PACHANGARA	0	0	-	0	0	-	0	0	0.00	0	0	-	0	0	-	0	0	0.00						
ANDAJES	0	0	-	0	0	-	0	0	0.00	0	0	-	0	0	-	0	0	0.00						
CAUJUL	0	0	-	0	0	-	0	0	0.00	0	0	-	0	0	-	0	0	0.00						
COCHAMARCA	0	0	-	0	0	-	0	1	2.56	0	0	-	0	0	-	0	0	0.00						
NAVAN	0	0	-	0	0	-	0	0	0.00	0	0	-	0	0	-	0	0	0.00						
IHUARI - ACOTAMA	0	0	-	0	0	-	0	0	0.00	0	0	-	0	0	-	0	0	0.00						

(\*) RAZON MORTALIDAD POR 1,000 N.V.

(\*\*) T.M.A. POR 1,000 MEN. 5 AÑOS

(\*\*\*) RAZON MORTALIDAD POR 100,000 N.V.

3,441 NACIDOS VIVOS

## INCIDENCIA SEMANAL Y ACUMULADA DE ENFERMEDADES SEGÚN GRUPOS DE DAÑOS

**ENFERMEDADES TRANSMITIDAS POR ALIMENTOS**

PROVINCIA DISTRITO	COLERA				A00		INTOXIC. ALIMENTAR.		A05		FIEBRE TIFOIDEA		A01		HEPATITIS VIRAL		B15		BRUCELOSIS		A23.9
	S.E.29	HASTA LA S.E. 29			T.I.A.	S.E.29	ACUM.	T.I.A.	S.E.29	ACUM.	T.I.A.	S.E.29	ACUM.	T.I.A.	S.E.29	ACUM.	T.I.A.	S.E.29	ACUM.	T.I.A.	
		C	P	D																	
RED II HUAURA OYON	0	0	0	0	0.00	2	213	9.53	0	56	2.51	3	44	1.97	0	2	0.09	0	2	0.09	
PROV. HUAURA	0	0	0	0	0.00	2	213	10.42	0	54	2.64	3	44	2.15	0	2	0.10	0	2	0.10	
HUACHO	0	0	0	0	0.00	0	99	17.45	0	6	1.06	0	11	1.94	0	0	0.00	0	0	0.00	
HUALMAY	0	0	0	0	0.00	1	43	15.57	0	12	4.34	1	2	0.72	0	0	0.00	0	0	0.00	
HUAURA	0	0	0	0	0.00	0	25	7.46	0	6	1.79	1	10	2.98	0	0	0.00	0	0	0.00	
VEGUETA	0	0	0	0	0.00	0	6	3.02	0	0	0.00	1	1	0.50	0	0	0.00	0	0	0.00	
SAYAN	0	0	0	0	0.00	0	3	1.41	0	28	13.20	0	11	5.19	0	2	0.94	0	2	0.94	
CARQUIN	0	0	0	0	0.00	0	2	3.11	0	1	1.55	0	5	7.77	0	0	0.00	0	0	0.00	
STA MARIA	0	0	0	0	0.00	1	33	11.35	0	0	0.00	0	4	1.38	0	0	0.00	0	0	0.00	
PACCHO	0	0	0	0	0.00	0	0	0.00	0	0	0.00	0	0	0.00	0	0	0.00	0	0	0.00	
STA LEONOR	0	0	0	0	0.00	0	0	0.00	0	0	0.00	0	0	0.00	0	0	0.00	0	0	0.00	
CHECRAS	0	0	0	0	0.00	0	1	7.02	0	0	0.00	0	0	0.00	0	0	0.00	0	0	0.00	
L. PRADO	0	0	0	0	0.00	0	0	0.00	0	1	4.55	0	0	0.00	0	0	0.00	0	0	0.00	
AMBAR	0	0	0	0	0.00	0	1	3.22	0	0	0.00	0	0	0.00	0	0	0.00	0	0	0.00	
PROV. OYON	0	0	0	0	0.00	0	0	0.00	0	0	0.00	0	0	0.00	0	0	0.00	0	0	0.00	
OYON	0	0	0	0	0.00	0	0	0.00	0	0	0.00	0	0	0.00	0	0	0.00	0	0	0.00	
PACHANGARA	0	0	0	0	0.00	0	0	0.00	0	0	0.00	0	0	0.00	0	0	0.00	0	0	0.00	
ANDAJES	0	0	0	0	0.00	0	0	0.00	0	0	0.00	0	0	0.00	0	0	0.00	0	0	0.00	
CAUJUL	0	0	0	0	0.00	0	0	0.00	0	0	0.00	0	0	0.00	0	0	0.00	0	0	0.00	
COCHAMARCA	0	0	0	0	0.00	0	0	0.00	0	0	0.00	0	0	0.00	0	0	0.00	0	0	0.00	
NAVAN	0	0	0	0	0.00	0	0	0.00	0	0	0.00	0	0	0.00	0	0	0.00	0	0	0.00	
IHUARI - ACOTAMA	0	0	0	0	0.00	0	0	0.00	0	2	14.46	0	0	0.00	0	0	0.00	0	0	0.00	

T.I.A. POR 10,000 HAB.      C = CONFIRMADO    P = PROBABLE    D = DESCARTADO

**ENFERMEDADES METAXENICAS**

PROVINCIA DISTRITO	MALARIA VIVAX (AUTOCTONOS)				B51	BARTONELOSIS AGUDA			A44.0	BARTONEL. ERUPTIVA		A44.1	LEISHMANIO. CUTANEA		B55.1	
	S.E.29	HASTA LA S.E. 29			T.I.A.	S.E.29	HASTA LA S.E. 29		T.I.A.	S.E.29	ACUM.	T.I.A.	S.E.29	ACUM.	T.I.A.	
		C	P	D			C	P								D
RED II HUAURA OYON	0	0	0	0	0.00	0	0	0	0	0.00	0	0	0.00	0	81	3.62
PROV. HUAURA	0	0	0	0	0.00	0	0	0	0	0.00	0	0	0.00	0	42	2.05
HUACHO	0	0	0	0	0.00	0	0	0	0	0.00	0	0	0.00	0	0	0.00
HUALMAY	0	0	0	0	0.00	0	0	0	0	0.00	0	0	0.00	0	0	0.00
HUAURA	0	0	0	0	0.00	0	0	0	0	0.00	0	0	0.00	0	0	0.00
VEGUETA	0	0	0	0	0.00	0	0	0	0	0.00	0	0	0.00	0	0	0.00
SAYAN	0	0	0	0	0.00	0	0	0	0	0.00	0	0	0.00	0	0	0.00
CARQUIN	0	0	0	0	0.00	0	0	0	0	0.00	0	0	0.00	0	0	0.00
STA MARIA	0	0	0	0	0.00	0	0	0	0	0.00	0	0	0.00	0	0	0.00
PACCHO	0	0	0	0	0.00	0	0	0	0	0.00	0	0	0.00	0	10	47.42
STA LEONOR	0	0	0	0	0.00	0	0	0	0	0.00	0	0	0.00	0	2	17.38
CHECRAS	0	0	0	0	0.00	0	0	0	0	0.00	0	0	0.00	0	2	14.04
L. PRADO	0	0	0	0	0.00	0	0	0	0	0.00	0	0	0.00	0	12	54.55
AMBAR	0	0	0	0	0.00	0	0	0	0	0.00	0	0	0.00	0	16	51.56
PROV. OYON	0	0	0	0	0.00	0	0	0	0	0.00	0	0	0.00	0	21	11.90
OYON	0	0	0	0	0.00	0	0	0	0	0.00	0	0	0.00	0	0	0.00
PACHANGARA	0	0	0	0	0.00	0	0	0	0	0.00	0	0	0.00	0	5	16.74
ANDAJES	0	0	0	0	0.00	0	0	0	0	0.00	0	0	0.00	0	1	9.63
CAUJUL	0	0	0	0	0.00	0	0	0	0	0.00	0	0	0.00	0	6	94.04
COCHAMARCA	0	0	0	0	0.00	0	0	0	0	0.00	0	0	0.00	0	7	49.12
NAVAN	0	0	0	0	0.00	0	0	0	0	0.00	0	0	0.00	0	2	21.23
IHUARI - ACOTAMA	0	0	0	0	0.00	0	0	0	0	0.00	0	0	0.00	0	18	130.15

T.I.A. POR 10,000 HAB.      C = CONFIRMADO    P = PROBABLE    D = DESCARTADO

**MONITOREO DEL SISTEMA DE INFORMACION – NOTI SP S.E. 29  
POR MICROREDES - RED II HUAURA OYON**

MICROREDES	OPORTUNIDAD	COBERTURA	CALIDAD DEL DATO	CONCORDANCIA NOTISP-FISICO	CALIFICACION
HOSPITAL	100%	100%	100%	100%	100%
HUAURA	50%	100%	100%	100%	85%
HUALMAY	100%	100%	100%	100%	100%
SAYAN	100%	100%	100%	100%	100%
VEGUETA	100%	100%	100%	100%	100%
CHURIN	50%	100%	0%	0%	35%

